

LILLE MANHATTAN, HORSSENS

Bo eksklusivt der hvor det sker



Boligselskabet Domea Horsens

Afdeling 6003 og 6008
Jyllandsgade 55 og 57
8700 Horsens

Domea

dit hjem i Midt- og Vestjylland

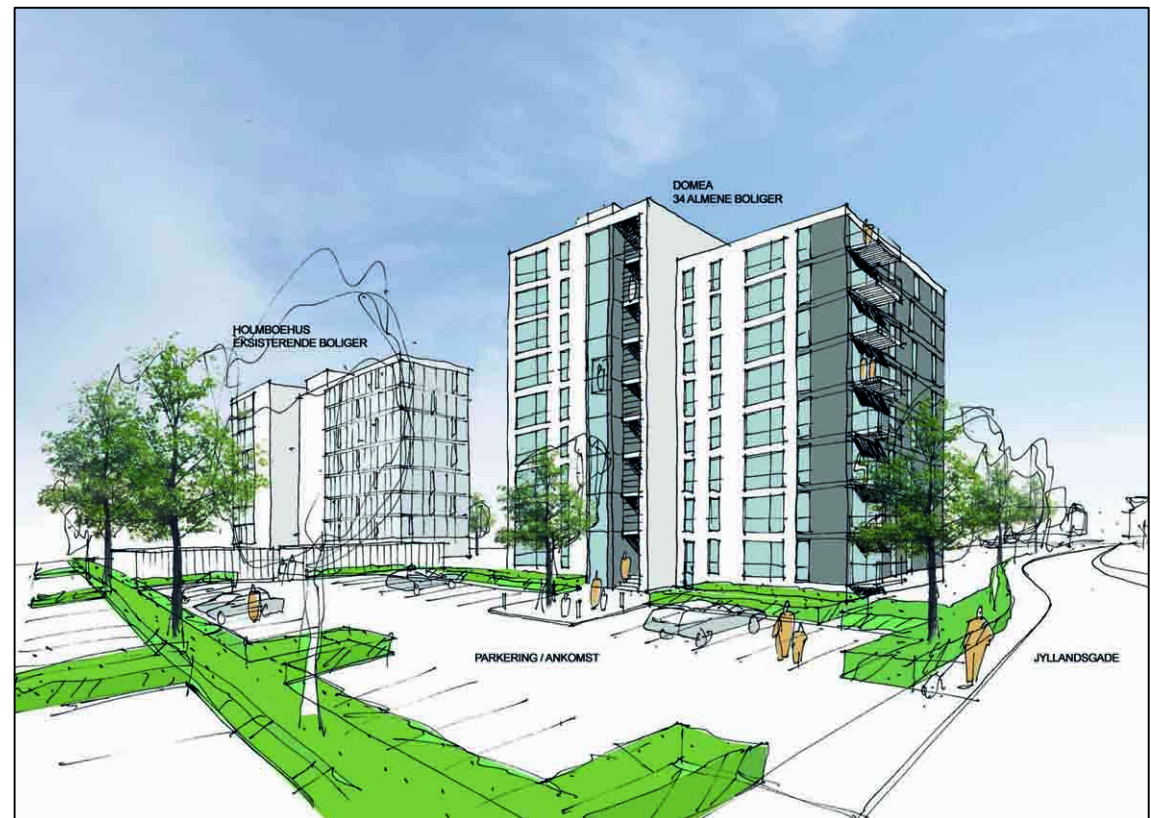

Perspektiv

Beliggenhedsplan

Boligselskabet Domea Horsens

Afdeling 6003 og 6008
Jyllandsgade 55 og 57
8700 Horsens

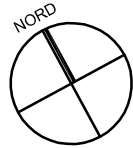

Afdeling 6003 er et højhus med 34 lejligheder fordelt på 9 etager.

Højhuset inderholder følgende lejlighedstyper:

- 9 stk. type A, 3 rums lejlighed
- 9 stk. type B, 3 rums lejlighed
- 8 stk. type C, 3 rums lejlighed
- 1 stk. type D, 3 rums lejlighed
- 7 stk. type E, 4 rums lejlighed

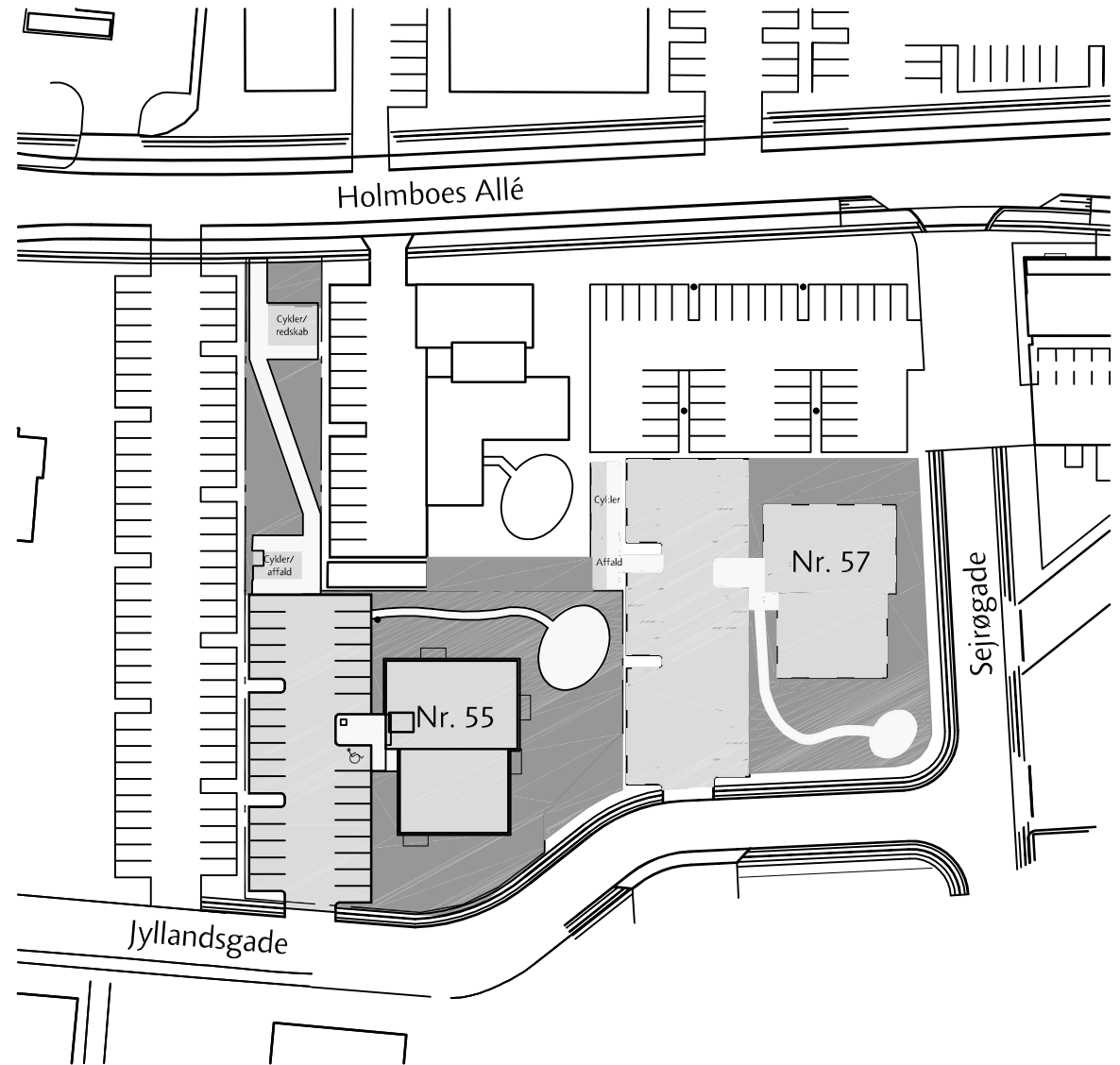

Mål 1:1000

Kælderplan

Boligselskabet Domea Horsens

Afdeling 6003 og 6008
Jyllandsgade 55 og 57
8700 Horsens

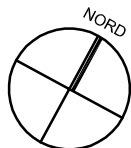

I kælderen er der indrettet depotrum til hver lejlighed.

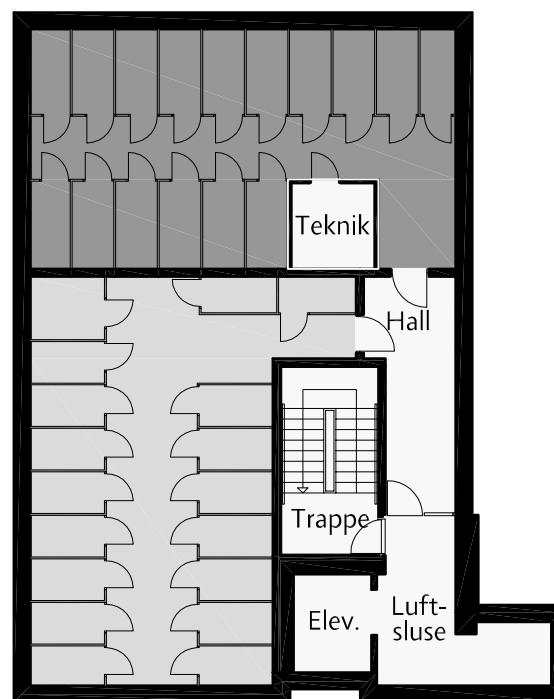

Mål 1:200

Stueplan

Boligselskabet Domea Horsens

Afdeling 6003 og 6008
Jyllandsgade 55 og 57
8700 Horsens

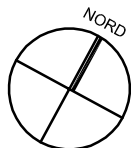

Stueplan består af følgende lejligheder:

- Lejlighed A, 3 rums lejlighed, 100 m²
- Lejlighed B, 3 rums lejlighed, 95 m²
- Lejlighed C, 3 rums lejlighed, 104 m²
- Lejlighed D, 3 rums lejlighed, 96 m²

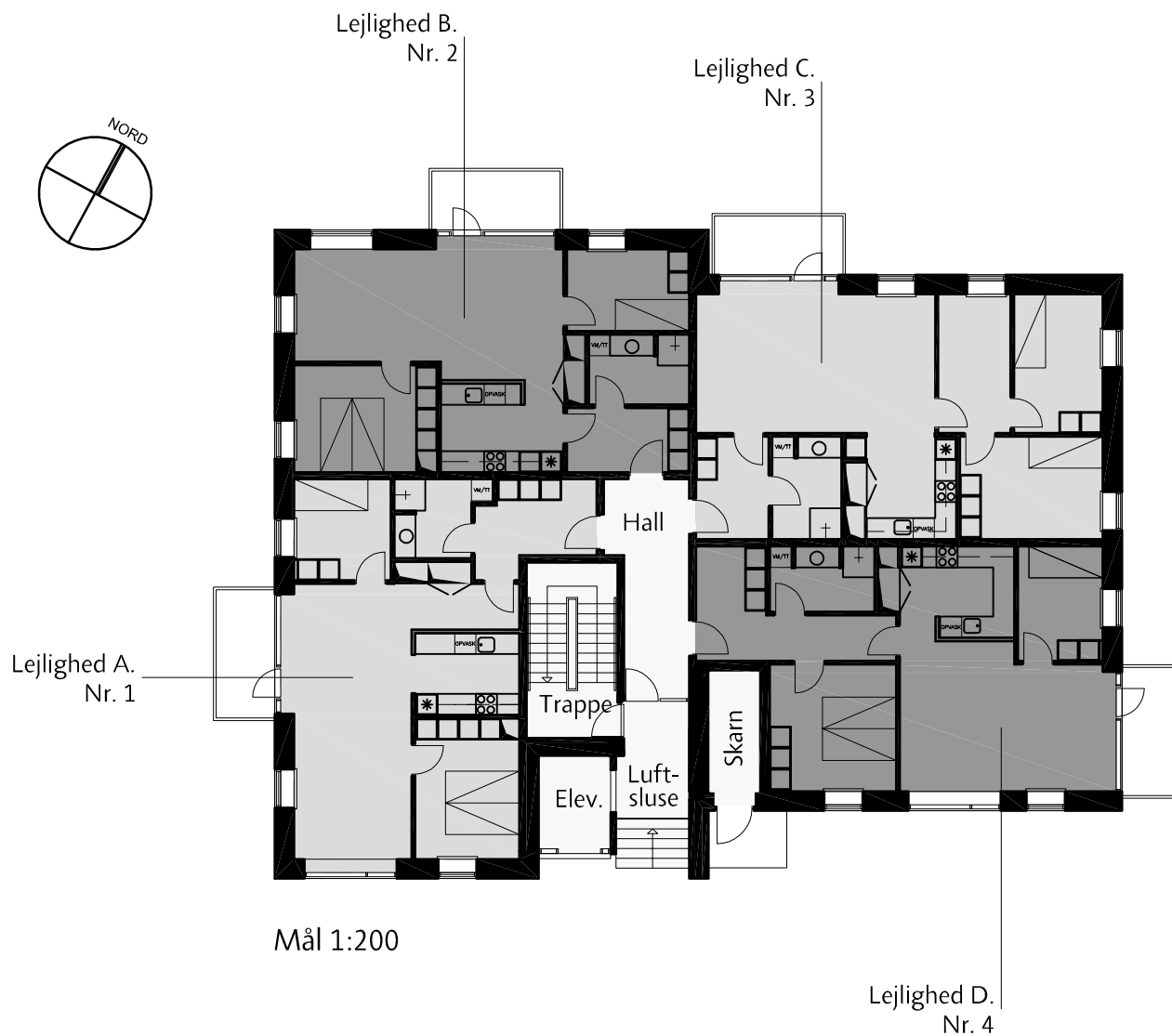

Mål 1:200

1. til 7. salsplan

Boligselskabet Domea Horsens

Afdeling 6003 og 6008
Jyllandsgade 55 og 57
8700 Horsens

1. til 7.salsplan består af følgende lejligheder:

- Lejlighed A, 3 rums lejlighed, 100 m²
- Lejlighed B, 3 rums lejlighed, 95 m²
- Lejlighed C, 3 rums lejlighed, 104 m²
- Lejlighed E, 4 rums lejlighed, 105 m²

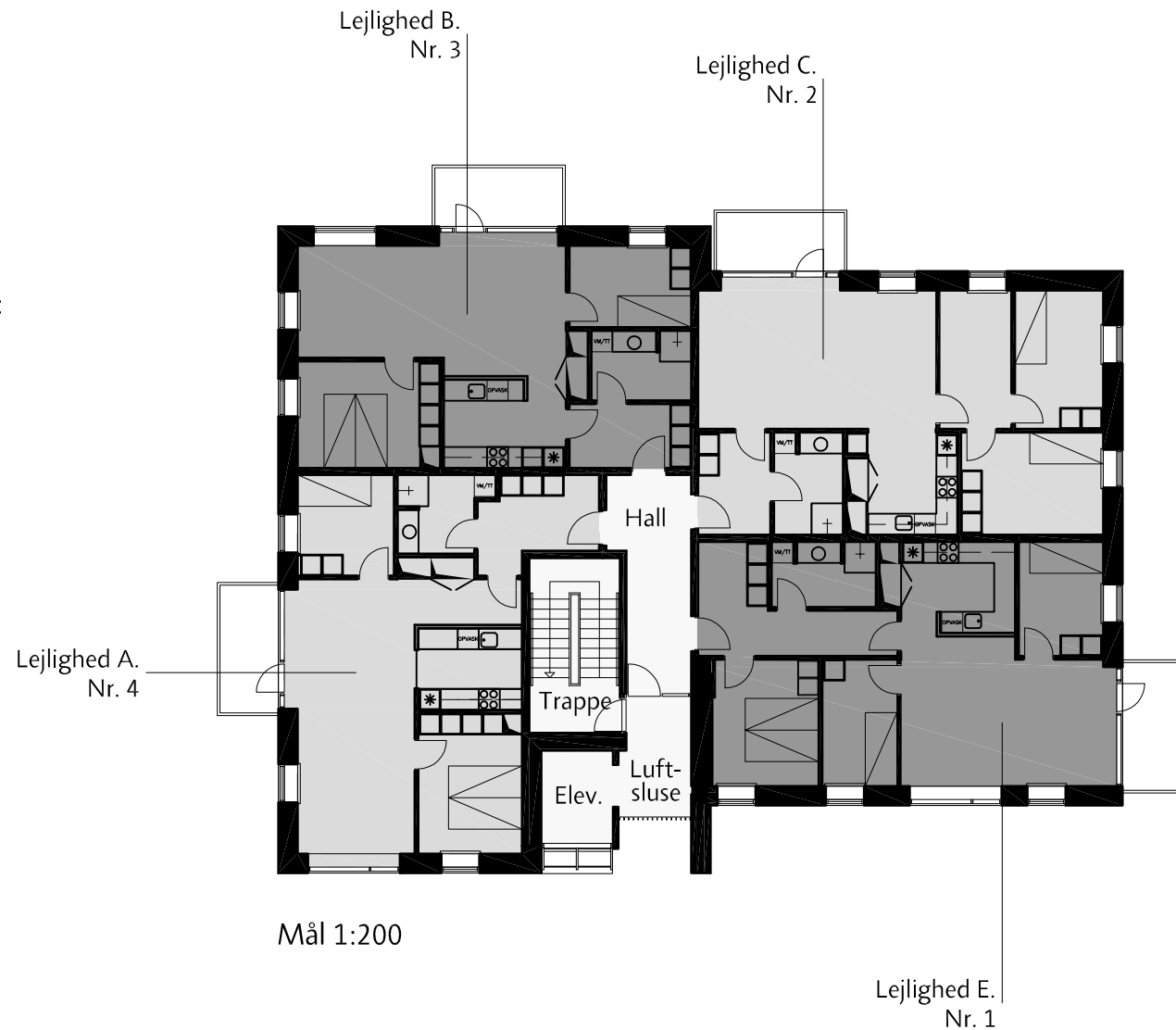

8. salsplan

Boligselskabet Domea Horsens

Afdeling 6003 og 6008
Jyllandsgade 55 og 57
8700 Horsens

8.salsplan består af følgende lejligheder:

Lejlighed A, 3 rums lejlighed, 100 m²
Lejlighed B, 3 rums lejlighed, 98 m²

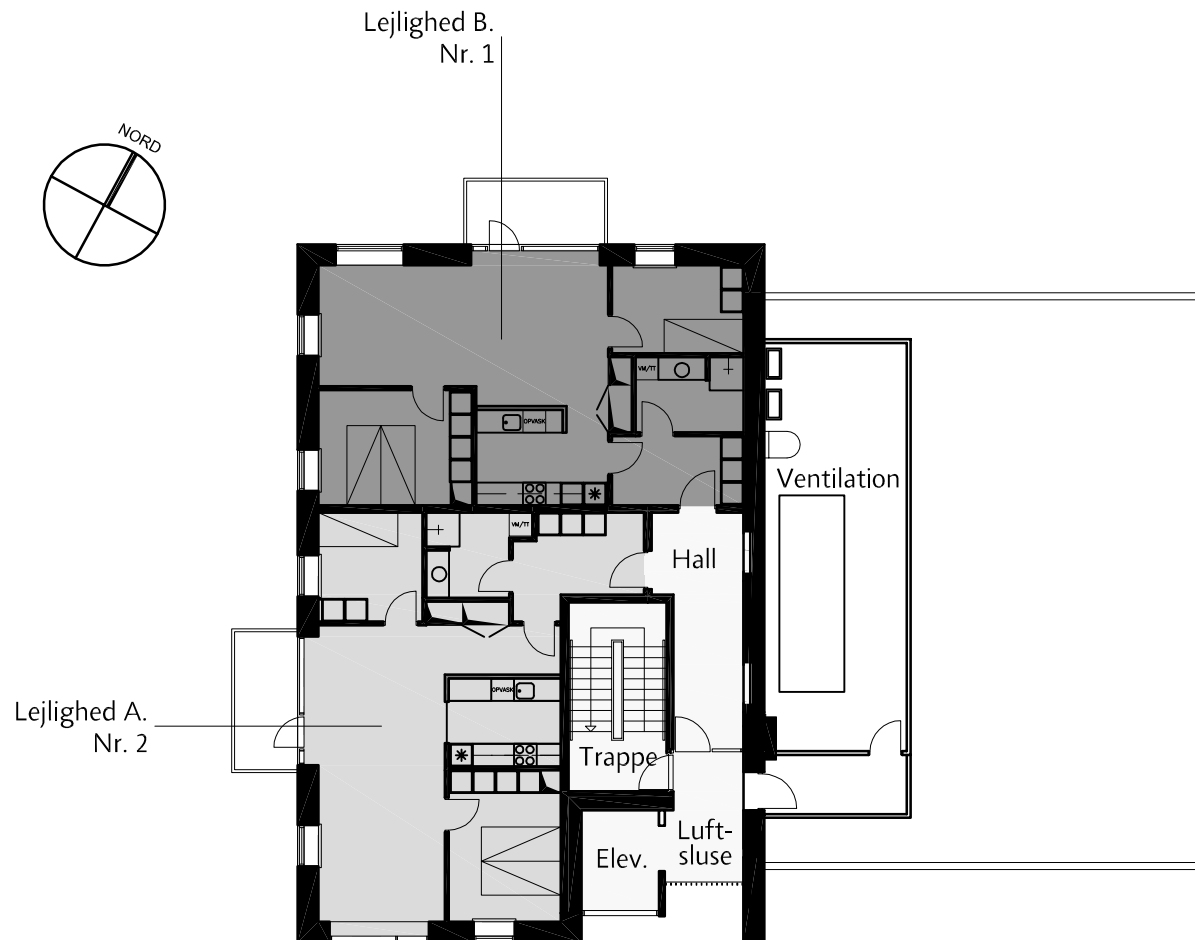

Mål 1:200

Lejlighedstype A

Boligselskabet Domea Horsens

Afdeling 6003 og 6008
Jyllandsgade 55 og 57
8700 Horsens

Type A - Trerums lejlighed

Lejlighed nr. 1 - stueplan.
Lejlighed nr. 4 - 1-7 salsplan.
Lejlighed nr. 2 - 8. salsplan.

BOLIGENS INDRETNING:

Lejligheden er indrettet med åbent køkken i direkte forbindelse med dejlig lys spiseplads og opholdsstue. Fra opholdsstuen er der adgang til altan.

MATERIALER:

Overfladerne er generelt lyse og rengøringsvenlige. Vægge, lofter og døre er hvidmalede.

Det gennemgående gulv i stue, gang og værelser er lakeret asketræ. Køkkenzonen er markeret med en grå linoleum. I badeværelset er der grå klinker på gulvet og hvide fliser på væggene i brusenichen.

HTH-køkkenelementer og Miele hårde hvidevarer er hvide, med laminatbordplade med rustfri stålvaske. Der er ligeledes forberedt for opvaskemaskine. I badeværelset er der forberedt installationer for kondensørretumbler og vaskemaskine.

Der er udtag til antenne- og telefonstik i stuen og alle værelserne. Der er fibernet i alle lejligheder.

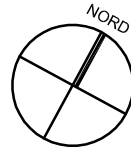

ⓐ ANTENNEUDTAG

ⓑ MULIGT TELEFONUDDAG

Mål 1:100

Boligareal (incl. fællesareal) 100 m²

Lejlighedstype B

Boligselskabet Domea Horsens

Afdeling 6003 og 6008
Jyllandsgade 55 og 57
8700 Horsens

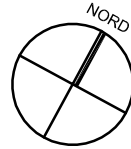

Type B - Trerums lejlighed

Lejlighed nr. 2 - stueplan.

Lejlighed nr. 3 - 1. - 7. salsplan.

BOLIGENS INDRETNING:

Lejligheden er indrettet med åbent køkken i direkte forbindelse med dejlig lys spiseplads og opholdsstue. Fra opholdsstuen er der adgang til altan.

MATERIALER:

Overfladerne er generelt lyse og rengøringsvenlige. Vægge, lofter og døre er hvidmalede.

Det gennemgående gulv i stue, gang og værelser er lakeret asketræ. Køkkenzonen er markeret med en grå linoleum. I badeværelset er der grå klinker på gulvet og hvide fliser på væggene i brusenichen.

HTH-køkkenelementer og Miele hårde hvidevarer er hvide, med laminatbordplade med rustfri stålvaske. Der er ligeledes forberedt for opvaskemaskine. I badeværelset er der forberedt installationer for kondensørretumbler og vaskemaskine.

Der er udtag til antenne- og telefonstik i stuen og alle værelserne. Der er fibernet i alle lejligheder.

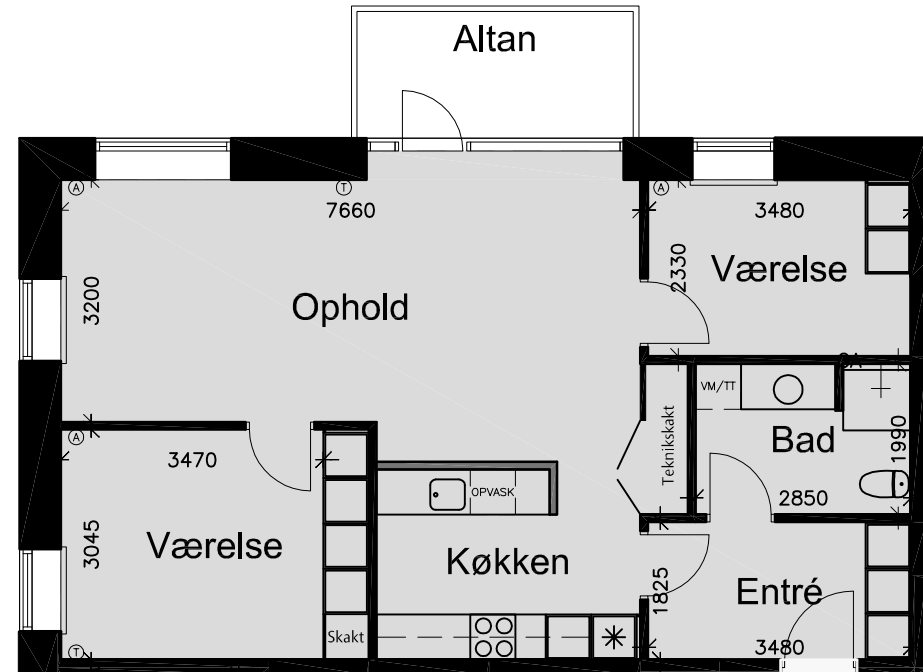

Hall

⊗ ANTENNEUDTAG

⊙ MULIGT TELEFONUDTAG

Mål 1:100

Boligereal (incl. fællesareal) 95 m²

Lejlighedstype B

Boligselskabet Domea Horsens

Afdeling 6003 og 6008
Jyllandsgade 55 og 57
8700 Horsens

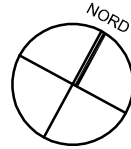

Type B - Trerums lejlighed
Lejlighed nr. 1 - 8. salsplan.

BOLIGENS INDRETNING:

Lejligheden er indrettet med åbent køkken i direkte forbindelse med dejlig lys spiseplads og opholdsstue. Fra opholdsstuen er der adgang til altan.

MATERIALER:

Overfladerne er generelt lyse og rengøringsvenlige. Vægge, lofter og døre er hvidmalede.

Det gennemgående gulv i stue, gang og værelser er lakeret asketræ. Køkkenzonen er markeret med en grå linoleum. I badeværelset er der grå klinker på gulvet og hvide fliser på væggene i brusenichen.

HTH-køkkenelementer og Miele hårde hvidevarer er hvide, med laminatbordplade med rustfri stålvaske. Der er ligeledes forberedt for opvaskemaskine. I badeværelset er der forberedt installationer for kondensørretumbler og vaskemaskine.

Der er udtag til antenne- og telefonstik i stuen og alle værelserne. Der er fibernet i alle lejligheder.

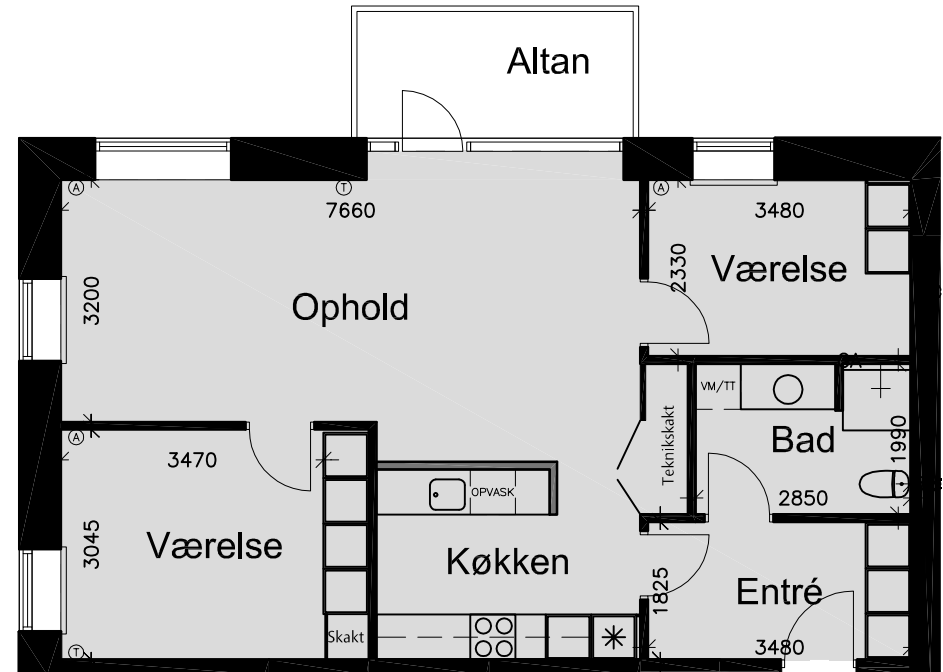

Hall

- ⊗ ANTENNEUDTAG
- ⊙ MULIGT TELEFONUDTAG

Mål 1:100

Boligereal (incl. fællesareal) 98 m²

Lejlighedstype C

Boligselskabet Domea Horsens

Afdeling 6003 og 6008
Jyllandsgade 55 og 57
8700 Horsens

Type C - Trerums lejlighed

Lejlighed nr. 3 - stueplan
Lejlighed nr. 2 - 1. til 7. salsplan.

BOLIGENS INDRETNING:

Lejligheden er indrettet med åbent køkken i direkte forbindelse med dejlig lys spiseplads og opholdsstue. Fra opholdsstuen er der adgang til altan.

MATERIALER:

Overfladerne er generelt lyse og rengøringsvenlige. Vægge, lofter og døre er hvidmalede.

Det gennemgående gulv i stue, gang og værelser er lakeret asketræ. Køkkenzonen er markeret med en grå linoleum. I badeværelset er der grå klinker på gulvet og hvide fliser på væggene i brusenichen.

HTH-køkkenelementer og Miele hårde hvidevarer er hvide, med laminatbordplade med rustfri stålvaske. Der er ligeledes forberedt for opvaskemaskine. I badeværelset er der forberedt installationer for kondensørretumbler og vaskemaskine.

Der er udtag til antenne- og telefonstik i stuen og alle værelserne. Der er fibernet i alle lejligheder.

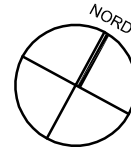

Hall

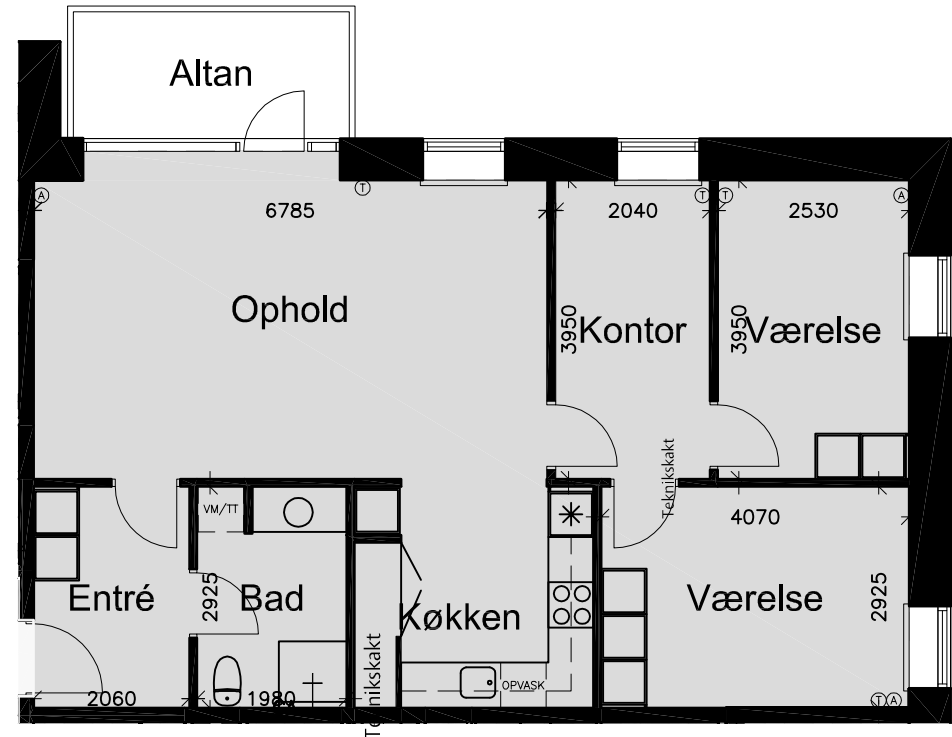

- ⊙ ANTENNEUDTAG
- ⊙ MULIGT TELEFONUDDAG

Mål 1:100

Boligareal (incl. fællesareal) 104 m²

Lejlighedstype D

Boligselskabet Domea Horsens

Afdeling 6003 og 6008
Jyllandsgade 55 og 57
8700 Horsens

Type D - Trerums lejlighed
Lejlighed nr. 4 - stueplan

BOLIGENS INDRETNING:

Lejligheden er indrettet med åbent køkken i direkte forbindelse med dejlig lys spiseplads og opholdsstue. Fra opholdsstuen er der adgang til altan.

MATERIALER:

Overfladerne er generelt lyse og rengøringsvenlige. Vægge, lofter og døre er hvidmalede.

Det gennemgående gulv i stue, gang og værelser er lakeret asketræ. Køkkenzonen er markeret med en grå linoleum. I badeværelset er der grå klinker på gulvet og hvide fliser på væggene i brusenichen.

HTH-køkkenelementer og Miele hårde hvidevarer er hvide, med laminatbordplade med rustfri stålvaske. Der er ligeledes forberedt for opvaskemaskine. I badeværelset er der forberedt installationer for kondensørretumbler og vaskemaskine.

Der er udtag til antenne- og telefonstik i stuen og alle værelserne. Der er fibernet i alle lejligheder.

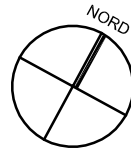

Hall

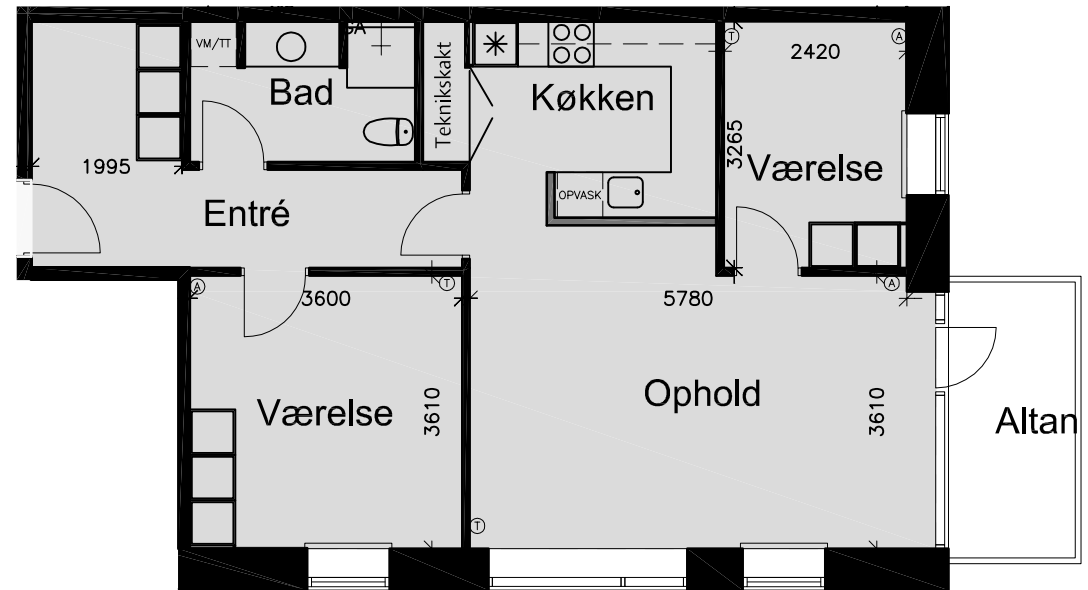

ⓐ ANTENNEUDTAG

ⓑ MULIGT TELEFONUDDAG

Mål 1:100

Boligareal (incl. fællesareal) 96 m²

Lejlighedstype E

Boligselskabet Domea Horsens

Afdeling 6003 og 6008
Jyllandsgade 55 og 57
8700 Horsens

Type E - Firerums lejlighed
Lejlighed nr. 1 - 1. til 7. salsplan.

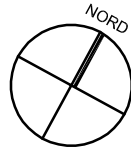

Hall

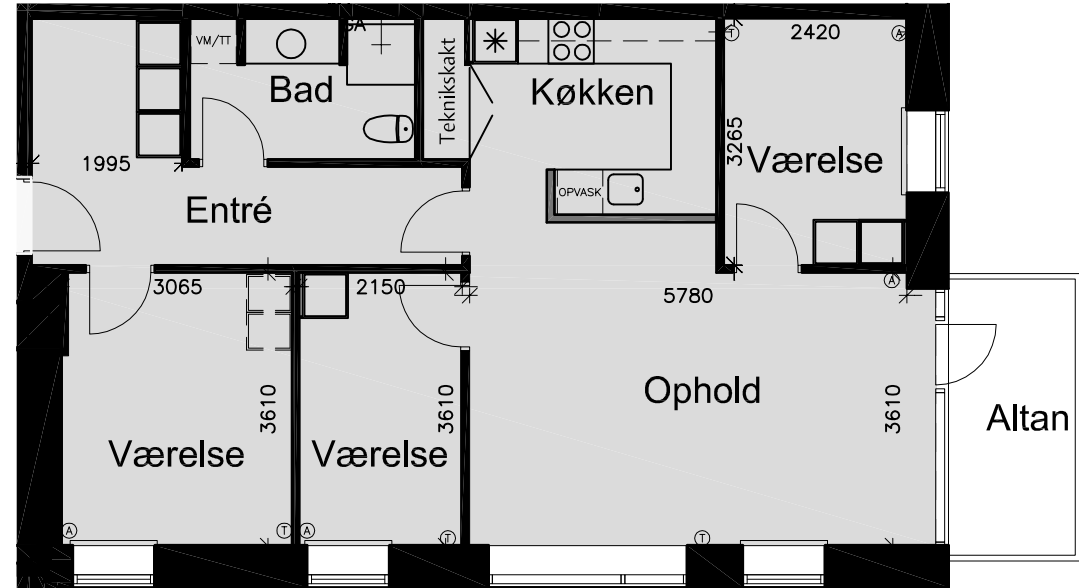

BOLIGENS INDRETNING:

Lejligheden er indrettet med åbent køkken i direkte forbindelse med dejlig lys spiseplads og opholdsstue. Fra opholdsstuen er der adgang til altan.

MATERIALER:

Overfladerne er generelt lyse og rengøringsvenlige. Vægge, lofter og døre er hvidmalede.

Det gennemgående gulv i stue, gang og værelser er lakeret asketræ. Køkkenzonen er markeret med en grå linoleum. I badeværelset er der grå klinker på gulvet og hvide fliser på væggene i brusenichen.

HTH-køkkenelementer og Miele hårde hvidevarer er hvide, med laminatbordplade med rustfri stålvaske. Der er ligeledes forberedt for opvaskemaskine. I badeværelset er der forberedt installationer for kondensørretumbler og vaskemaskine.

Der er udtag til antenne- og telefonstik i stuen og alle værelserne. Der er fibernet i alle lejligheder.

ⓐ ANTENNEUDTAG

ⓑ MULIGT TELEFONUDDAG

Mål 1:100

Boligareal (incl. fællesareal) 105 m²



Boligcenter Vejle
Damhaven 1, 1. Sal
7100 Vejle

Tlf. 76 64 67 50
Fax. 76 64 67 51
vejle@domea.dk
www.domea.dk