

## Domea – LI. Skensved, Ældrebolig type A1 - Retvendt

### Boligens indretning

Denne energioptimerede bolig er indrettet med entre, mellemgang, moderne køkken i åben forbindelse med opholdsstue, soveværelse med direkte adgang til stort handicapvenligt badeværelse/toilet med håndvask, toilet, og stor bruseplads samt plads til vaskemaskine og tørretumbler. Derudover er boligen med eget depotrum på terræn.

Der er direkte niveaufri adgang til flisebelagt terrasse fra opholdsstuen.

Alle lofter er hvidmalede. Indvendige vægge er beklædt med strukturtapet. Gulve i opholdsrum er belagt med askeparket.

Forstue og badeværelse er udført med gulvklinker og opvarmet med gulvvarme, øvrige rum opvarmet med radiatorer.

Boligen er indrettet med inventar som vist på tegningen. Alle skabe og skuffeelementer er med hvid overflade. Mellemgang er udstyret med tekniskskab og kosteskab, soveværelse med 2 stk. garderobeskabe.

Køkkenet er indrettet med overskabe og mobile underskabelementer. Der er komfur, emhætte og indbygningsovn samt kølefryseskab. Der er forberedt for opvaskemaskine

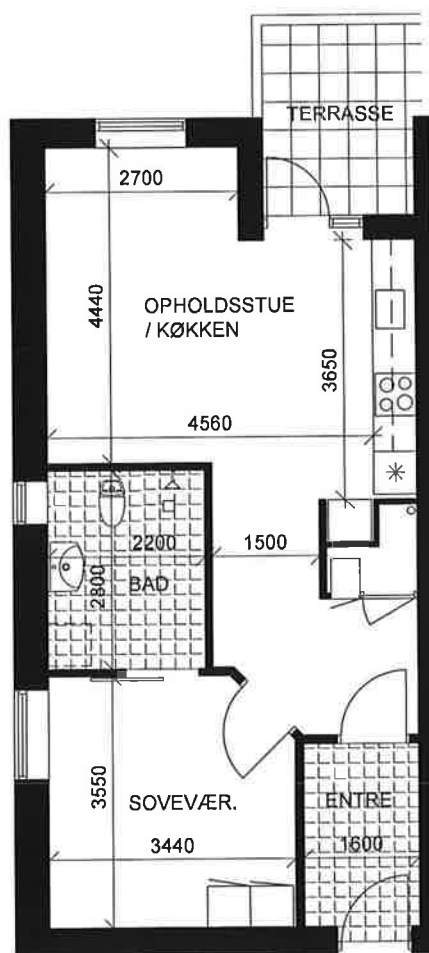

Boligareal 67 m<sup>2</sup>

Mål 1:100

**Domea**  
*dit hjem*

## Domea – LI. Skensved, Ældrebolig type B - Spejlvendt

### Boligens indretning

Denne energioptimerede bolig er indrettet med entre, moderne køkken i åben forbindelse med opholdsstue, soveværelse med direkte adgang til stort handicapvenligt badeværelse/toilet med håndvask, toilet, og stor bruseplads samt plads til vaskemaskine og tørretumbler. Derudover er boligen med eget depotrum på terræn.

Der er direkte niveaufri adgang til flisebelagt terrasse fra opholdsstuen.

Alle lofter er hvidmalede. Indvendige vægge er beklædt med strukturtafet.

Gulve i opholdsrum er belagt med askeparket.

Forstue og badeværelse er udført med gulvklinker og opvarmet med gulvvarme, øvrige rum opvarmet med radiatorer.

Boligen er indrettet med inventar som vist på tegningen. Alle skabe og skuffeelementer er med hvid overflade. Entre er udstyret med teknikskab og kosteskab, soveværelse med 2 stk. garderobeskafe.

Køkkenet er indrettet med overskabe og mobile underskabelementer. Der er komfur, emhætte og indbygningsovn samt kølefryseskab. Der er forberedt for opvaskemaskine.

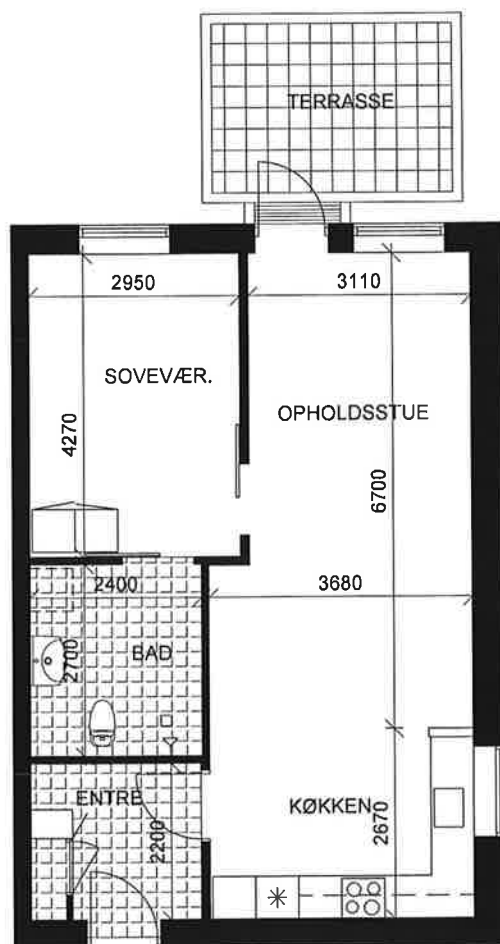

Boligareal 67 m<sup>2</sup>

Mål 1:100

**Domea**  
*dit hjem*

## Domea – LI. Skensved, Ældrebolig type D - Retvendt

### Boligens indretning

Denne energioptimerede bolig er indrettet med adgangsareal i moderne køkken i åben forbindelse med opholdsstue, soveværelse, værelse, stort handicapvenligt badeværelse/toilet med håndvask, toilet, og stor bruseplads samt plads til vaskemaskine og tørretumbler. Derudover er boligen med eget depotrum på terræn.

Der er direkte niveaufri adgang til overdækket flisebelagt terrasse fra opholdsstuen.

Alle lofter er hvidmalede. Indvendige vægge er beklædt med strukturtapet.

Gulve i opholdsrum er belagt med askeparket.

Badeværelse er udført med gulvklinker og opvarmet med gulvvarme, øvrige rum opvarmet med radiators.

Boligen er indrettet med inventar som vist på tegningen. Alle skabe og skuffeelementer er med hvid overflade. Køkkenet er udstyret med teknikskaab og kosteskaab, soveværelse med 2 stk. garderobeskaab.

Køkkenet er indrettet med overskaab og mobile underskaabelementer. Der er komfur, emhætte og indbygningsovn samt kølefrysoskaab. Der er forberedt for opvaskemaskine.

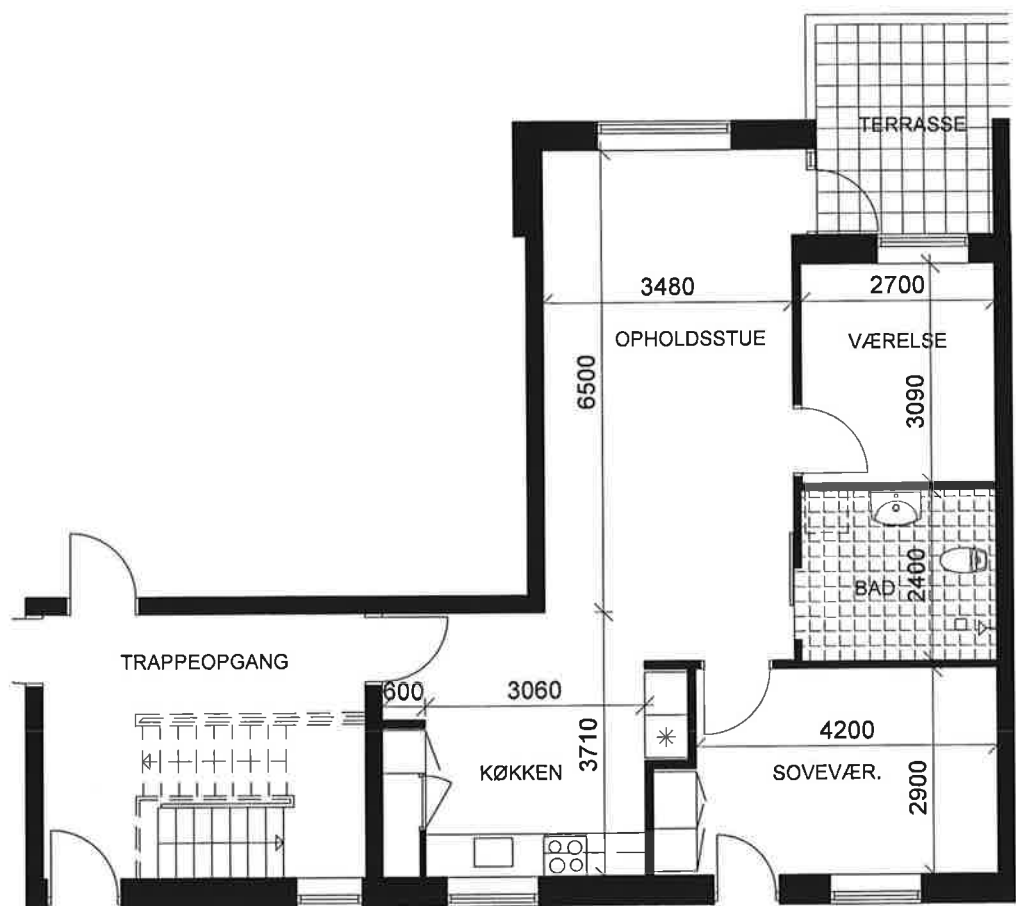

Boligareal 85,25 m<sup>2</sup>

Mål 1:100

**Domea**  
*det byens*

## Domea – LI. Skensved, Ældrebolig type A1 - Spejlvendt

### Boligens indretning

Denne energioptimerede bolig er indrettet med entre, mellemgang, moderne køkken i åben forbindelse med opholdsstue, soveværelse med direkte adgang til stort handicapvenligt badeværelse/toilet med håndvask, toilet, og stor bruseplads samt plads til vaskemaskine og tørretumbler. Derudover er boligen med eget depotrum på terrænen.

Der er direkte niveaufri adgang til flisebelagt terrasse fra opholdsstuen.

Alle lofter er hvidmalede. Indvendige vægge er beklædt med strukturtafet.

Gulve i opholdsrum er belagt med askeparket.

Forstue og badeværelse er udført med gulvklinter og opvarmet med gulvvarme, øvrige rum opvarmet med radiatorer.

Boligen er indrettet med inventar som vist på tegningen. Alle skabe og skuffeelementer er med hvid overflade. Mellemgang er udstyret med teknikkab og kosteskab, soveværelse med 2 stk. garderober.

Køkkenet er indrettet med overskabe og mobile underskabelementer. Der er komfur, emhætte og indbygningsovn samt kølefryseskab. Der er forberedt for opvaskemaskine.

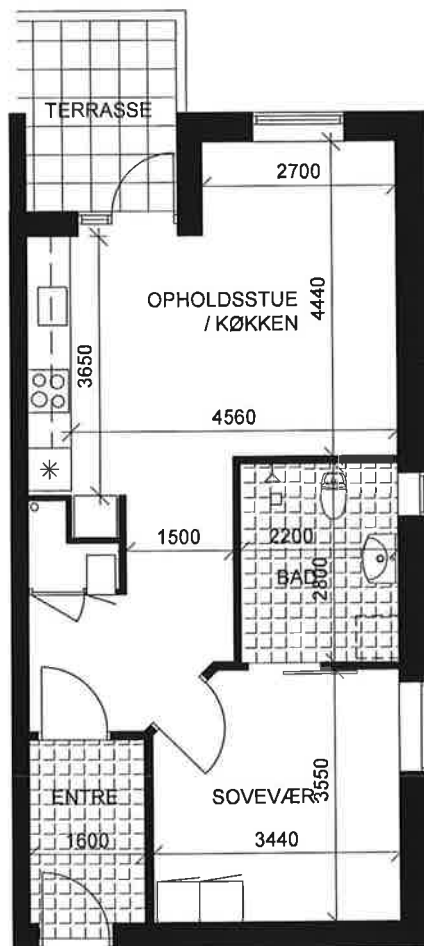

Boligareal 67 m<sup>2</sup>

Mål 1:100

**Domea**  
*det bedste*

## Domea – LI. Skensved, Ældrebolig type C - Retvendt

### Boligens indretning

Denne energioptimerede bolig er indrettet med entre, moderne køkken i åben forbindelse med opholdsstue, soveværelse, stort handicapvenligt badeværelse/toilet med håndvask, toilet, og stor bruseplads samt plads til vaskemaskine og tørretumbler. Derudover er boligen med eget depotrum på terræn.

Der er direkte niveaufri adgang til overdækket flisebelagt terrasse fra opholdsstuen.

Alle lofter er hvidmalede. Indvendige vægge er beklædt med strukturtapet.

Gulve i entre og opholdsrum er belagt med askeparket.

Badeværelse er udført med gulvklinker og opvarmet med gulvvarme, øvrige rum opvarmet med radiatorer.

Boligen er indrettet med inventar som vist på tegningen. Alle skabe og skuffeelementer er med hvid overflade. Entre er udstyret med teknikskab og kosteskab, soveværelse med 2 stk. garderober.

Køkkenet er indrettet med overskabe og mobile underskabelementer. Der er komfur, emhætte og indbygningsovn samt kølefryseskab. Der er forberedt for opvaskemaskine.

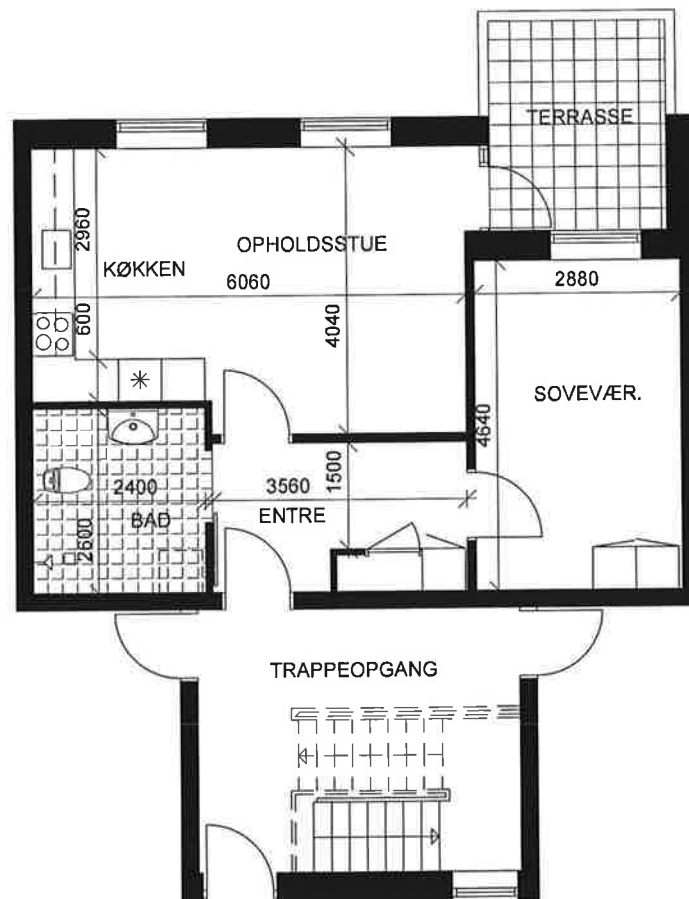

Boligareal 67 m<sup>2</sup>

Mål 1:100

**Domea**  
*det bjerne*

## Domea – LI. Skensved, Ældrebolig type D - Spejlvendt

### Boligens indretning

Denne energioptimerede bolig er indrettet med adgangsareal i moderne køkken i åben forbindelse med opholdsstue, soveværelse, værelse, stort handicapvenligt badeværelse/toilet med håndvask, toilet, og stor bruseplads samt plads til vaskemaskine og tørretumbler. Derudover er boligen med eget depotrum på terræn.

Der er direkte niveaufri adgang til overdækket flisebelagt terrasse fra opholdsstuen.

Alle lofter er hvidmalede. Indvendige vægge er beklædt med strukturtafet.

Gulve i opholdsrum er belagt med askeparket.

Badeværelse er udført med gulvklinker og opvarmet med gulvvarme, øvrige rum opvarmet med radiatorer.

Boligen er indrettet med inventar som vist på tegningen. Alle skabe og skuffeelementer er med hvid overflade. Køkkenet er udstyret med teknikkab og køsteskab, soveværelse med 2 stk. garderober.

Køkkenet er indrettet med overskabe og mobile underskabelementer. Der er komfur, emhætte og indbygningsovn samt kølefryseskab. Der er forberedt for opvaskemaskine.

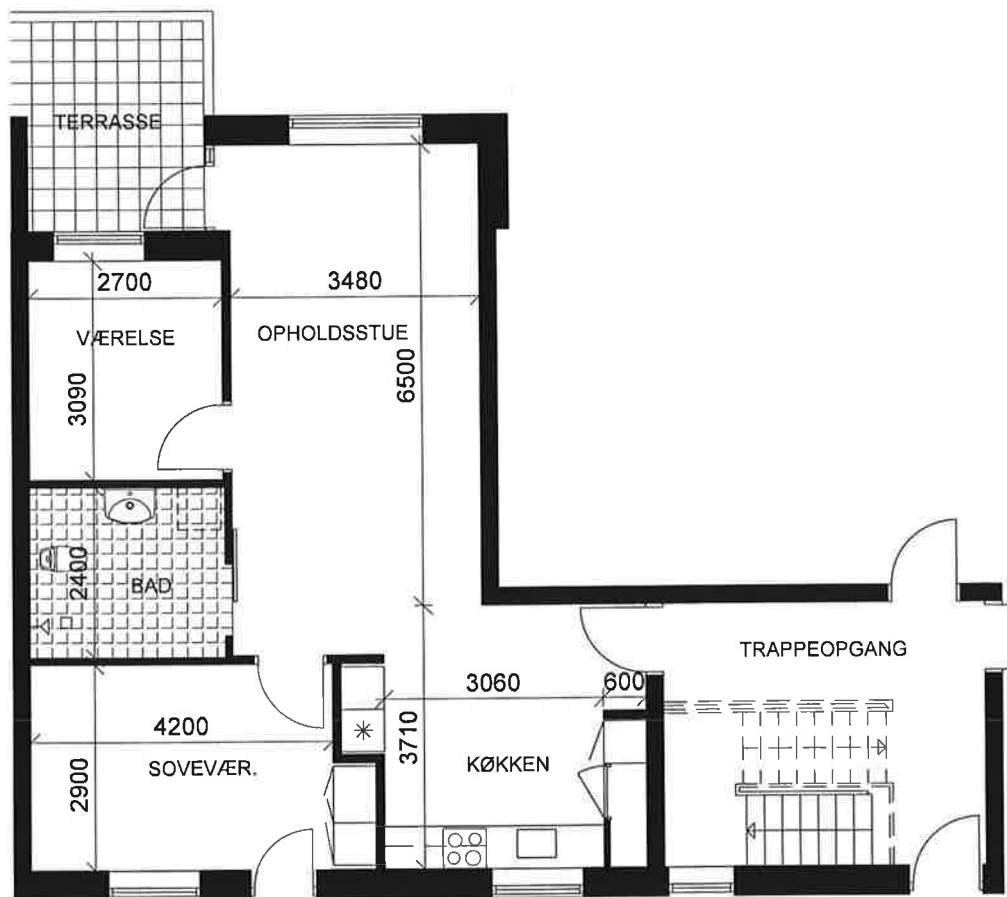

Boligareal 85,25 m<sup>2</sup>

Mål 1:100

**Domea**  
*dit hjem*

## Domea – LI. Skensved, Ældrebolig type D - Spejlvendt

### Boligens indretning

Denne energioptimerede bolig er indrettet med adgangsareal i moderne køkken i åben forbindelse med opholdsstue, soveværelse, værelse, stort handicapvenligt badeværelse/toilet med håndvask, toilet, og stor bruseplads samt plads til vaskemaskine og tørretumbler. Derudover er boligen med eget depotrum på terræn.

Der er direkte niveaufri adgang til overdækket flisebelagt terrasse fra opholdsstuen.

Alle lofter er hvidmalede. Indvendige vægge er beklædt med strukturtapet.

Gulve i opholdsrum er belagt med askeparket.

Badeværelse er udført med gulvklinker og opvarmet med gulvvarme, øvrige rum opvarmet med radiatorer.

Boligen er indrettet med inventar som vist på tegningen. Alle skabe og skuffeelementer er med hvid overflade. Køkkenet er udstyret med tekniskskab og køsteskab, soveværelse med 2 stk. garderobeskabe.

Køkkenet er indrettet med overskabe og mobile underskabselementer. Der er komfur, emhætte og indbygningsovn samt kølefryseskab. Der er forberedt for opvaskemaskine.

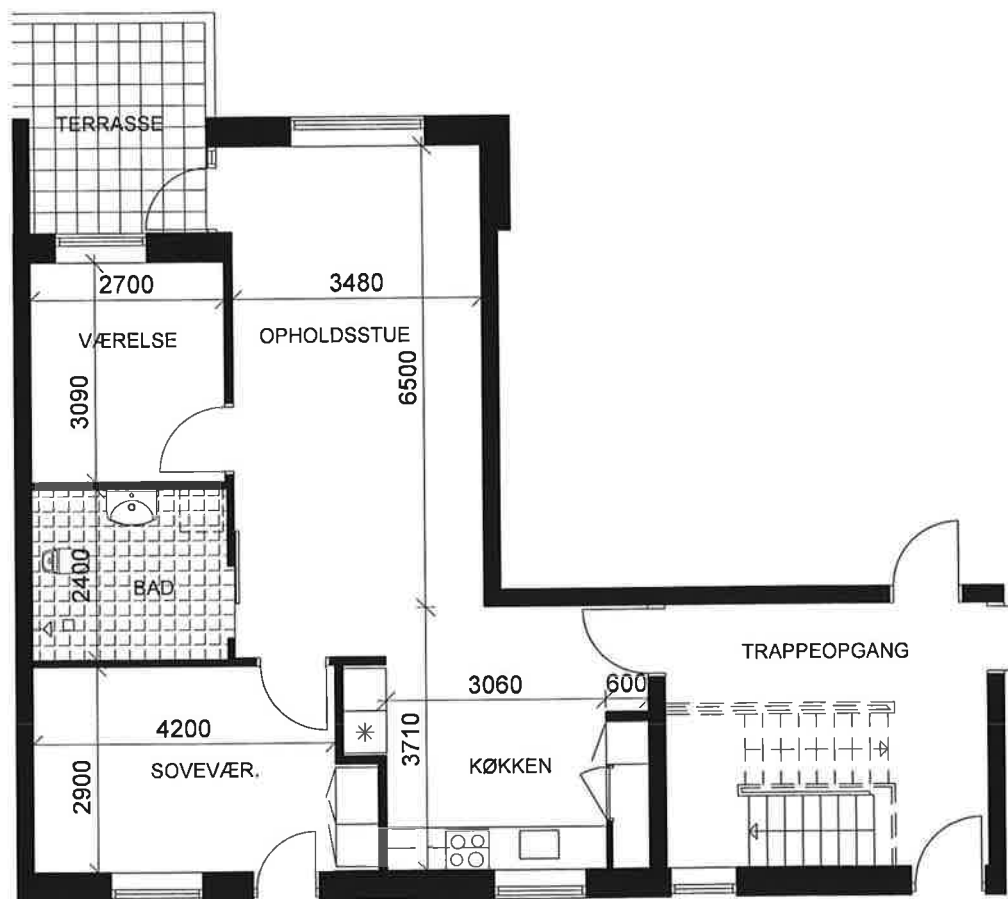

Boligareal 85,25 m<sup>2</sup>

Mål 1:100

**Domea**  
*dit hjem*

## Domea – LI. Skensved, Ældrebolig type A - Retvendt

### Boligens indretning

Denne energioptimerede bolig er indrettet med entre, mellemgang, moderne køkken i åben forbindelse med opholdsstue, soveværelse med direkte adgang til stort handicapvenligt badeværelse/toilet med håndvask, toilet, og stor bruseplads samt plads til vaskemaskine og tørretumbler. Derudover er boligen med eget depotrum på terrænen.

Der er direkte niveaufri adgang til flisebelagt terrasse fra opholdsstuen.

Alle lofter er hvidmalede. Indvendige vægge er beklædt med strukturtapet.

Gulve i opholdsrum er belagt med askeparket.

Forstue og badeværelse er udført med gulvklinter og opvarmet med gulvvarme, øvrige rum opvarmet med radiatorer.

Boligen er indrettet med inventar som vist på tegningen. Alle skabe og skuffeelementer er med hvid overflade. Mellemgang er udstyret med tekniskskab og kosteskab, soveværelse med 2 stk. garderobeskabe.

Køkkenet er indrettet med overskabe og mobile underskabelementer. Der er komfur, emhætte og indbygningsovn samt kølefryseskab. Der er forberedt for opvaskemaskine.

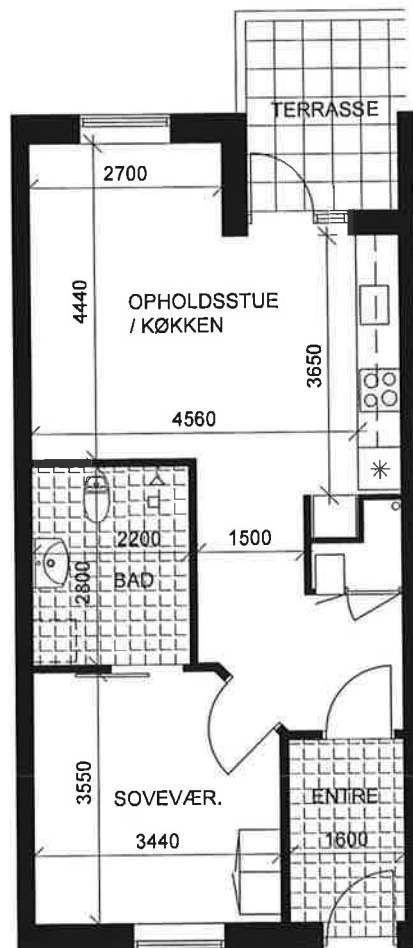

Boligareal 67 m<sup>2</sup>

Mål 1:100

# Domea

*dit hjem*



## Domea – LI. Skensved, Ældrebolig type C - Spejlvendt

### Boligens indretning

Denne energioptimerede bolig er indrettet med entre, moderne køkken i åben forbindelse med opholdsstue, soveværelse, stort handicapvenligt badeværelse/toilet med håndvask, toilet, og stor bruseplads samt plads til vaskemaskine og tørretumbler. Derudover er boligen med eget depotrum på terræn.

Der er direkte niveaufri adgang til overdækket flisebelagt terrasse fra opholdsstuen.

Alle lofter er hvidmalede. Indvendige vægge er beklædt med strukturtapet.

Gulve i entre og opholdsrum er belagt med askeparket.

Badeværelse er udført med gulvklinter og opvarmet med gulvvarme, øvrige rum opvarmet med radiatorer.

Boligen er indrettet med inventar som vist på tegningen. Alle skabe og skuffeelementer er med hvid overflade. Entre er udstyret med teknikskab og kosteskab, soveværelse med 2 stk. garderobeskabe.

Køkkenet er indrettet med overskabe og mobile underskabelementer. Der er komfur, emhætte og indbygningsovn samt kølefryseskab. Der er forberedt for opvaskemaskine.

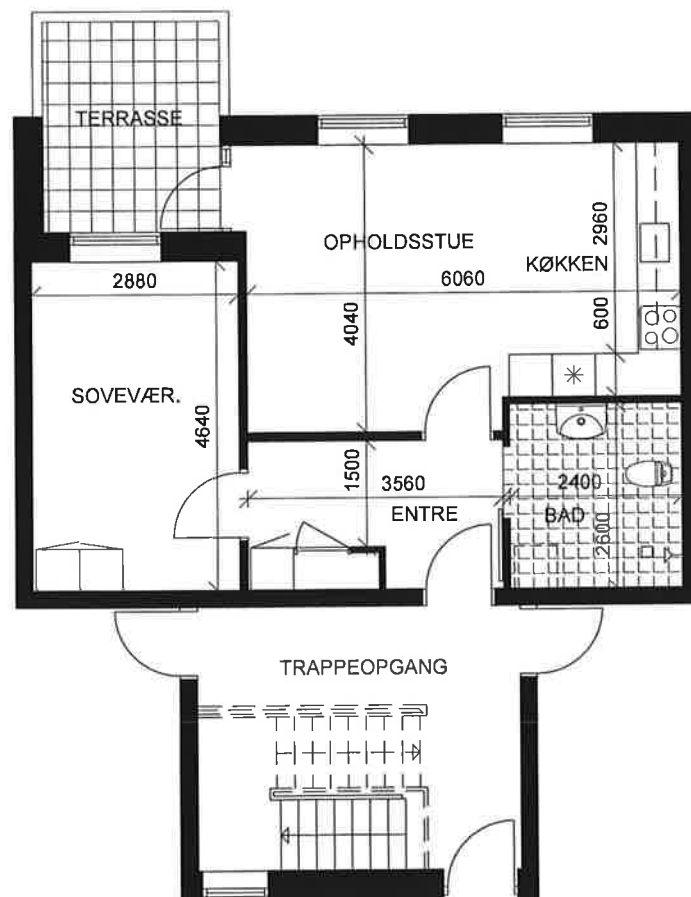

Boligareal 67 m<sup>2</sup>

Mål 1:100

**Domea**  
*dit hjem*

## Domea – LI. Skensved, Ældrebolig type A - Spejlvendt

### Boligens indretning

Denne energioptimerede bolig er indrettet med entre, mellemgang, moderne køkken i åben forbindelse med opholdsstue, soveværelse med direkte adgang til stort handicapvenligt badeværelse/toilet med håndvask, toilet, og stor bruseplads samt plads til vaskemaskine og tørretumbler. Derudover er boligen med eget depotrum på terrænen.

Der er direkte niveaufri adgang til flisebelagt terrasse fra opholdsstuen.

Alle lofter er hvidmalede. Indvendige vægge er beklædt med strukturtafet. Gulve i opholdsrum er belagt med askeparket.

Forstue og badeværelse er udført med gulvklinker og opvarmet med gulvvarme, øvrige rum opvarmet med radiatorer.

Boligen er indrettet med inventar som vist på tegningen. Alle skabe og skuffeelementer er med hvid overflade. Mellemgang er udstyret med tekniskskab og kosteskab, soveværelse med 2 stk. garderober.

Køkkenet er indrettet med overskabe og mobile underskabelementer. Der er komfur, emhætte og indbygningsovn samt kølefryseskab. Der er forberedt for opvaskemaskine.

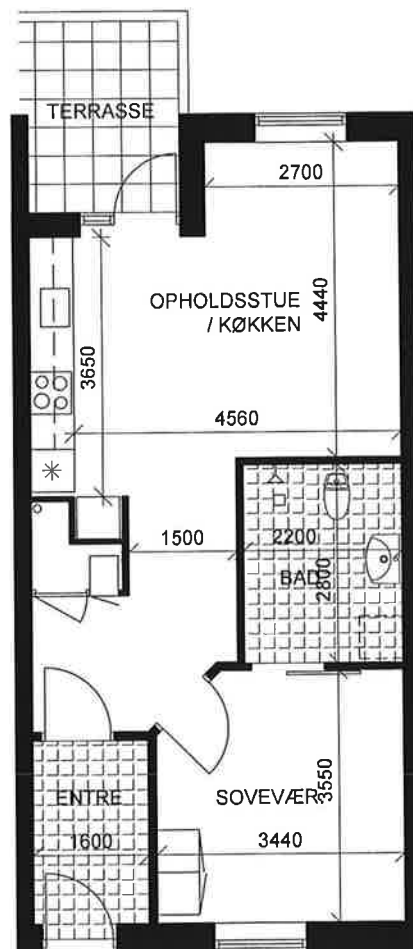

Boligareal 67 m<sup>2</sup>

Mål 1:100

**Domea**  
*dit hjem*

## Domea – LI. Skensved, Ældrebolig type D1 - Retvendt

### Boligens indretning

Denne energioptimerede bolig er indrettet med adgangsareal i moderne køkken i åben forbindelse med opholdsstue, soveværelse, værelse, stort handicapvenligt badeværelse/toilet med håndvask, toilet, og stor bruseplads samt plads til vaskemaskine og tørretumbler. Derudover er boligen med eget depotrum på terræn.

Der er direkte niveaufri adgang til overdækket flisebelagt terrassefra opholdsstuen.

Alle lofter er hvidmalede. Indvendige vægge er beklædt med strukturtapet.

Gulve i opholdsrum er belagt med askeparket.

Badeværelse er udført med gulvklinker og opvarmet med gulvvarme, øvrige rum opvarmet med radiatorer.

Boligen er indrettet med inventar som vist på tegningen. Alle skabe og skuffeelementer er med hvid overflade. Køkkenet er udstyret med teknikskab og kosteskab, soveværelse med 2 stk. garderober.

Køkkenet er indrettet med overskabe og mobile underskabelementer. Der er komfur, emhætte og indbygningsovn samt kølefryseskab. Der er forberedt for opvaskemaskine.

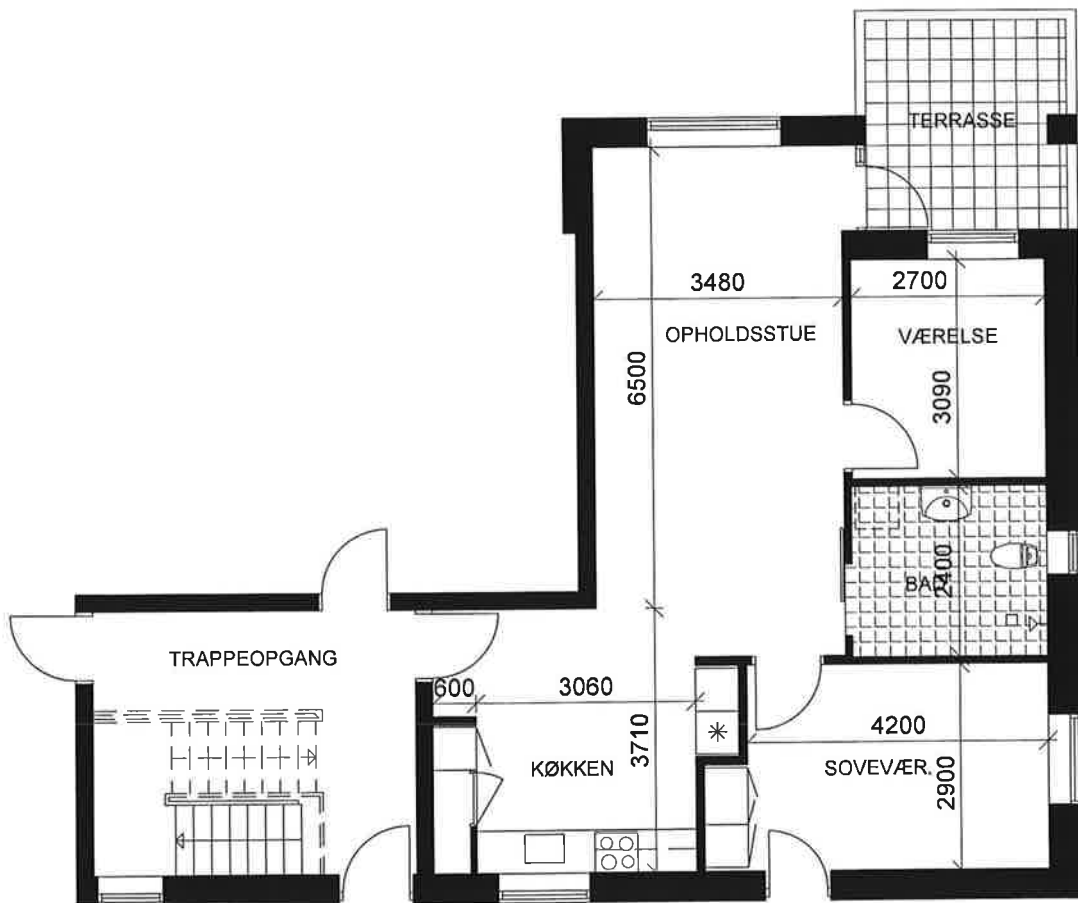

Boligareal 85,25 m<sup>2</sup>

Mål 1:100

**Domea**  
*det hjem*

## Domea – LI. Skensved, Ældrebolig type B - Retvendt

### Boligens indretning

Denne energioptimerede bolig er indrettet med entre, moderne køkken i åben forbindelse med opholdsstue, soveværelse med direkte adgang til stort handicapvenligt badeværelse/toilet med håndvask, toilet, og stor bruseplads samt plads til vaskemaskine og tørretumbler. Derudover er boligen med eget depotrum på terræn.

Der er direkte niveaufri adgang til flisebelagt terrasse fra opholdsstuen.

Alle lofter er hvidmalede. Indvendige vægge er beklædt med strukturtapet.

Gulve i opholdsrum er belagt med askeparket.

Forstue og badeværelse er udført med gulvklinker og opvarmet med gulvvarme, øvrige rum opvarmet med radiatorer.

Boligen er indrettet med inventar som vist på tegningen. Alle skabe og skuffeelementer er med hvid overflade. Entre er udstyret med teknikskab og kosteskab, soveværelse med 2 stk. garderobeskafe.

Køkkenet er indrettet med overskabe og mobile underskabselementer. Der er komfur, emhætte og indbygningsovn samt kølefryseskab. Der er forberedt for opvaskemaskine.

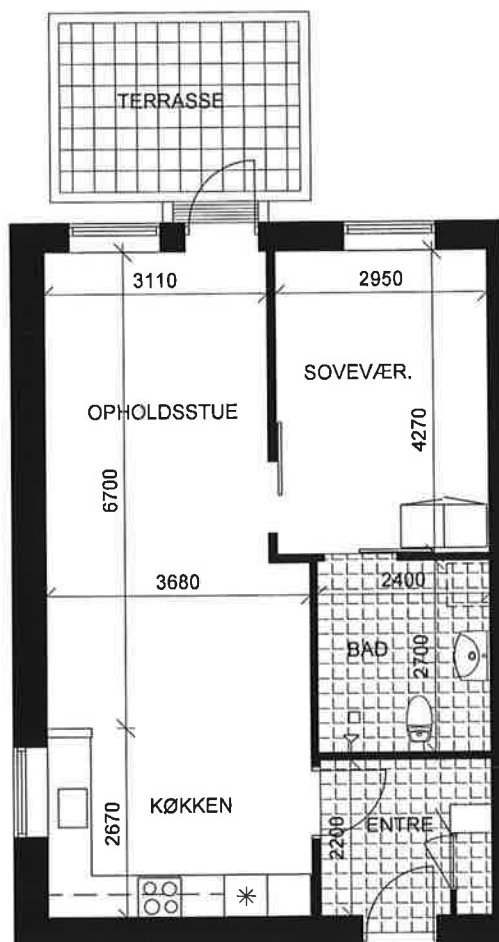

Boligareal 67 m<sup>2</sup>

Mål 1:100

**Domea**  
*det hjem*

## Domea – LI. Skensved, Ældrebolig type D1 - Spejlvendt

### Boligens indretning

Denne energioptimerede bolig er indrettet med adgangsareal i moderne køkken i åben forbindelse med opholdsstue, soveværelse, værelse, stort handicapvenligt badeværelse/toilet med håndvask, toilet, og stor bruseplads samt plads til vaskemaskine og tørretumbler. Derudover er boligen med eget depotrum på terrænen.

Der er direkte niveaufri adgang til overdækket flisebelagt terrasse fra opholdsstuen.

Alle lofter er hvidmalede. Indvendige vægge er beklædt med strukturtafet.

Gulve i opholdsrum er belagt med askeparket.

Badeværelse er udført med gulvklinter og opvarmet med gulvvarme, øvrige rum opvarmet med radiatorer.

Boligen er indrettet med inventar som vist på tegningen. Alle skabe og skuffelementer er med hvid overflade. Køkkenet er udstyret med teknikkab og kosteskab, soveværelse med 2 stk. garderober.

Køkkenet er indrettet med overskabe og mobile underskabelementer. Der er komfur, emhætte og indbygningsovn samt kølefryseskab. Der er forberedt for opvaskemaskine.

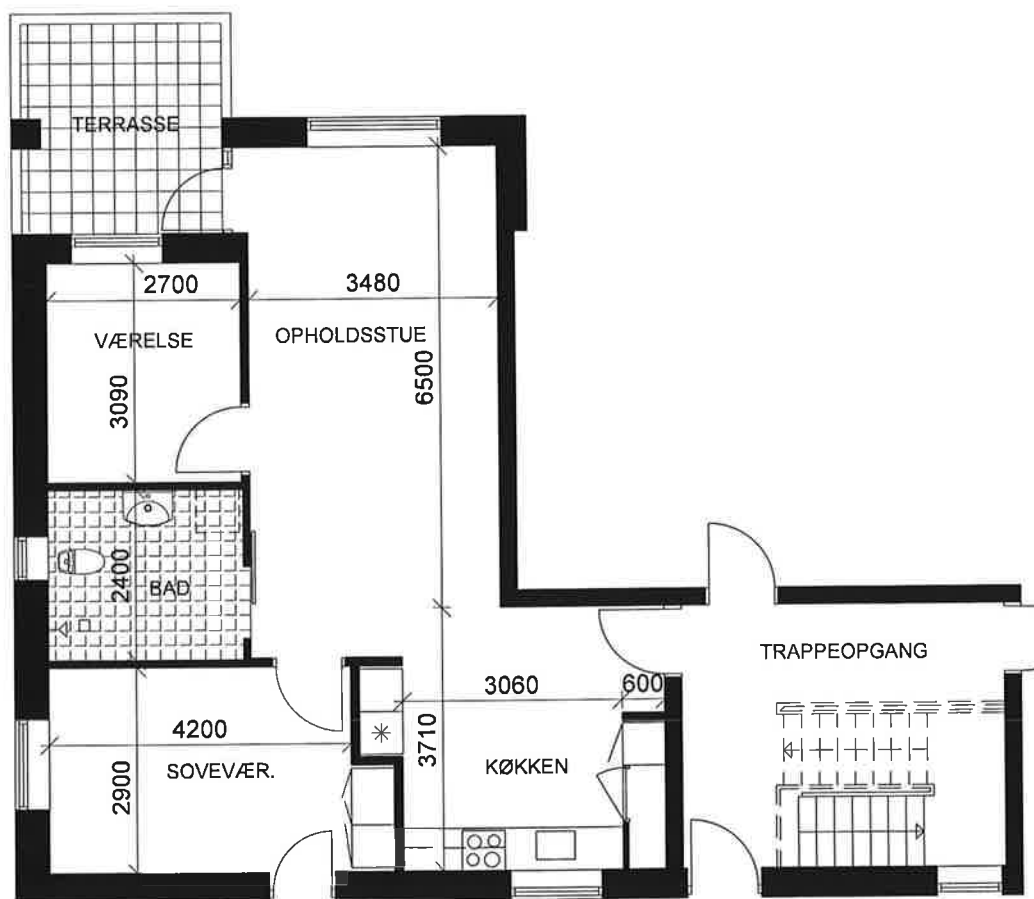

Boligareal 85,25 m<sup>2</sup>

Mål 1:100

**Domea**  
*dit hjem*

## Domea – LI. Skensved, Familiebolig type FA - Spejlvendt

### Boligens indretning

Denne energioptimerede bolig er indrettet med entre, moderne køkken i åben forbindelse med opholdsstue, soveværelse, badeværelse/toilet med håndvask, toilet, og stor bruseplads samt plads til vaskemaskine og tørretumbler. Derudover er boligen med eget depotrum på terræn.

Der er direkte niveaufri adgang til altan fra opholdsstuen.

Alle lofter er hvidmalede. Indvendige vægge er beklædt med strukturtapet.

Gulve i opholdsrum er belagt med askeparket.

Badeværelse er udført med gulvklinter og opvarmet med gulvvarme, øvrige rum opvarmet med radiatorer.

Boligen er indrettet med inventar som vist på tegningen. Alle skabe og skuffeelementer er med hvid overflade. Entre er udstyret med teknikskab og kosteskab, soveværelse med 2 stk. garderobeskabe.

Køkkenet er indrettet med over- og underskabe. Der er komfur, emhætte og kølefryseskab. Der er forberedt for opvaskemaskine.

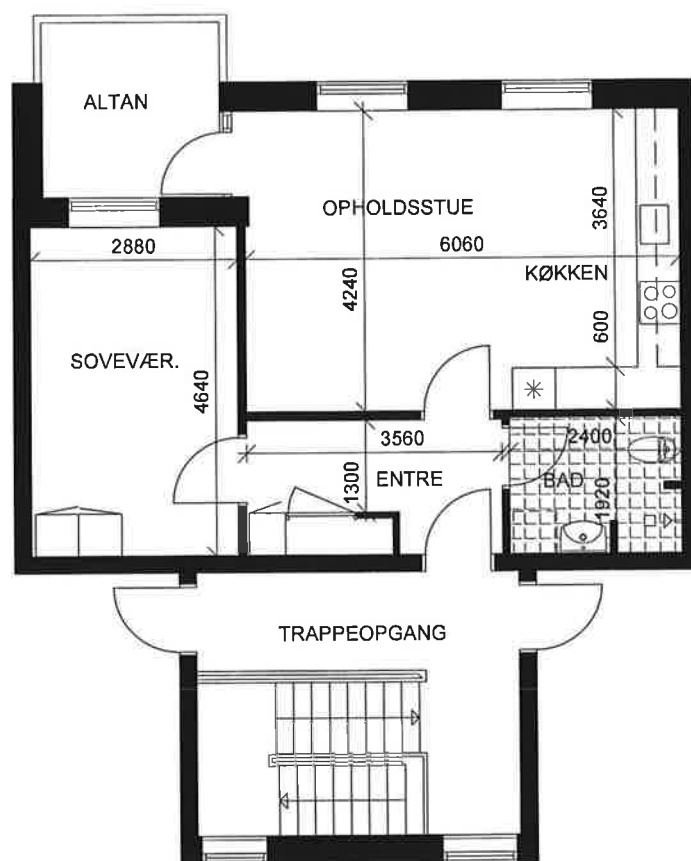

Boligereal 67 m<sup>2</sup>

Mål 1:100

**Domea**  
*det byens*

## Domea – LI. Skensved, Familiebolig type FA - Retvendt

### Boligens indretning

Denne energioptimerede bolig er indrettet med entre, moderne køkken i åben forbindelse med opholdsstue, soveværelse, badeværelse/toilet med håndvask, toilet, og stor bruseplads samt plads til vaskemaskine og tørretumbler. Derudover er boligen med eget depotrum på terræn.

Der er direkte niveaufri adgang til altan fra opholdsstuen.

Alle lofter er hvidmalede. Indvendige vægge er beklædt med strukturtapet.

Gulve i opholdsrum er belagt med askeparket.

Badeværelse er udført med gulvklinter og opvarmet med gulvvarme, øvrige rum opvarmet med radiatorer.

Boligen er indrettet med inventar som vist på tegningen. Alle skabe og skuffeelementer er med hvid overflade. Entre er udstyret med teknikskab og kosteskab, soveværelse med 2 stk. garderobeskafe.

Køkkenet er indrettet med over- og underskabe. Der er komfur, emhætte og kølefryseskab. Der er forberedt for opvaskemaskine.

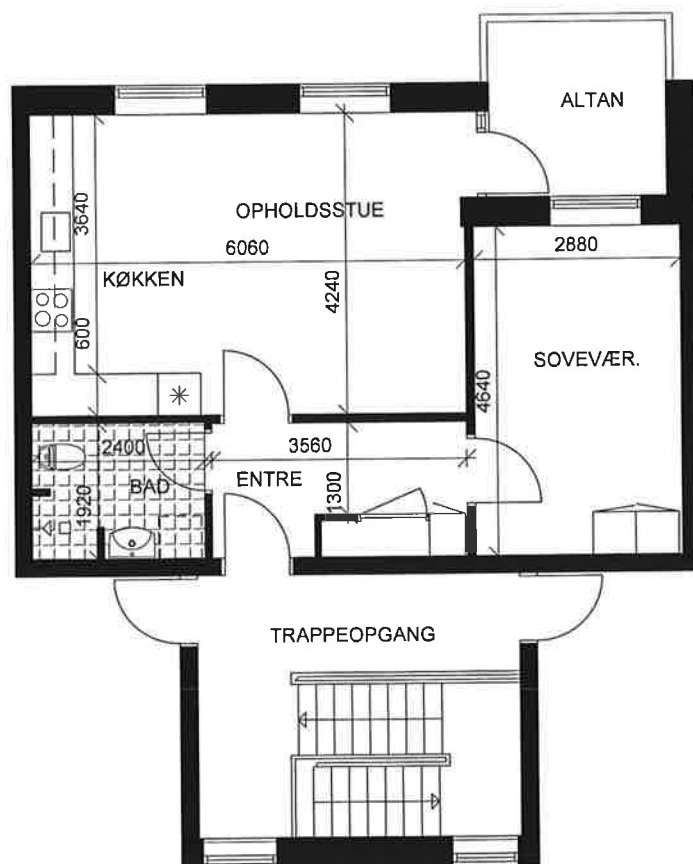

Boligareal 67 m<sup>2</sup>

Mål 1:100

**Domea**  
*dit hjem*

## Domea – LI. Skensved, Familiebolig type FB1 - Retvendt

### Boligens indretning

Denne energioptimerede bolig er indrettet med entre, moderne køkken i åben forbindelse med opholdsstue, soveværelse, værelse, badeværelse/toilet med håndvask, toilet, og stor bruseplads samt plads til vaskemaskine og tørretumbler. Derudover er boligen med eget depotrum på terræn.

Der er direkte niveaufri adgang til altan fra opholdsstuen.

Alle lofter er hvidmalede. Indvendige vægge er beklædt med strukturtapet.

Gulve i entre og opholdsrum er belagt med askeparket.

Badeværelse er udført med gulvklinter og opvarmet med gulvvarme, øvrige rum opvarmet med radiatorer.

Boligen er indrettet med inventar som vist på tegningen. Alle skabe og skuffeelementer er med hvid overflade. Køkkenet er udstyret med teknikskab og kosteskab, soveværelse med 2 stk. garderobeskabe.

Køkkenet er indrettet med over- og underskabe. Der er komfur, emhætte og kølefryseskab. Der er forberedt for opvaskemaskine.

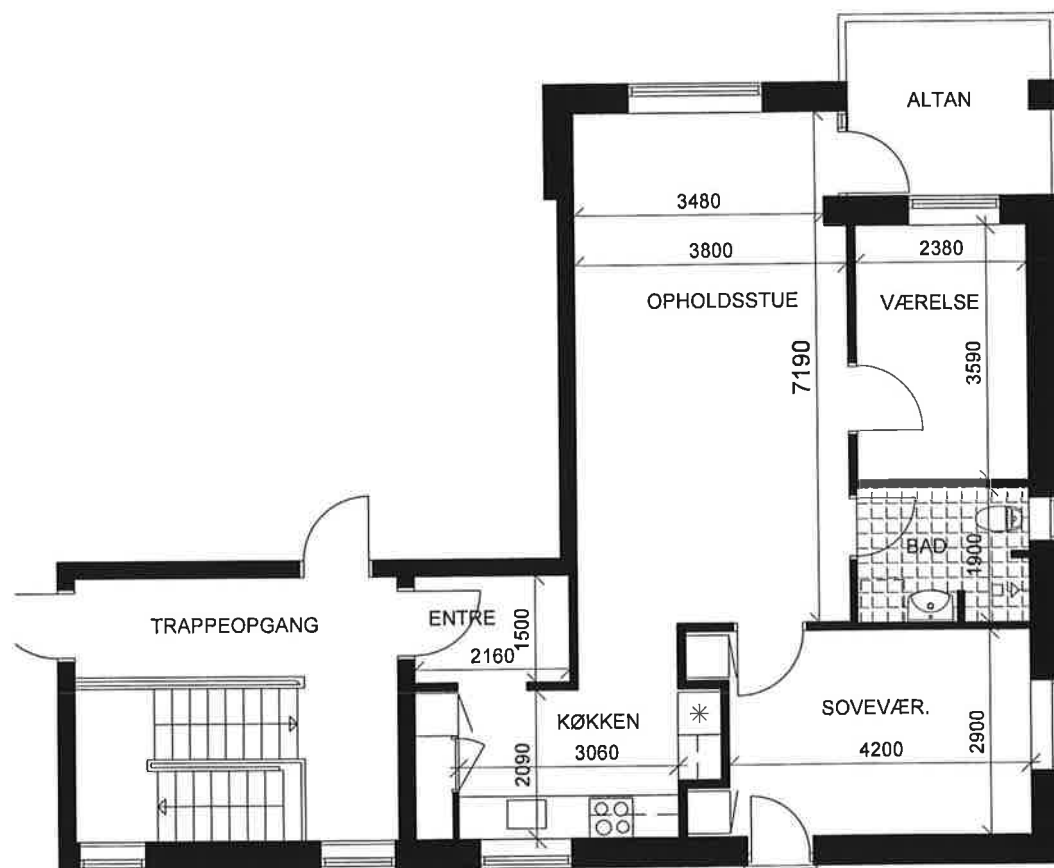

Boligareal 85,25 m<sup>2</sup>

Mål 1:100

**Domea**  
*det hjems*