

Boligselskabet Sydfyn Morten Peders Vej, Stenstrup Afdeling 75.27

Ni nye lavenergiboliger, placeret i naturskønne omgivelser tæt på Svendborg, Ringe og Faaborg



domea.dk

 BOLIGSELSKABET
SYDFYN

Området

Stenstrup og Morten Peders Vej ligger i naturskønne omgivelser med 10 km afstand til Svendborg, 15 km til Ringe og 30 km til Odense.

Byen er på knap 1800 indbyggere. I gå afstand finder du den lokale skole, indkøb og station. Toget mod hhv. Svendborg og Odense kører to gange i timen.

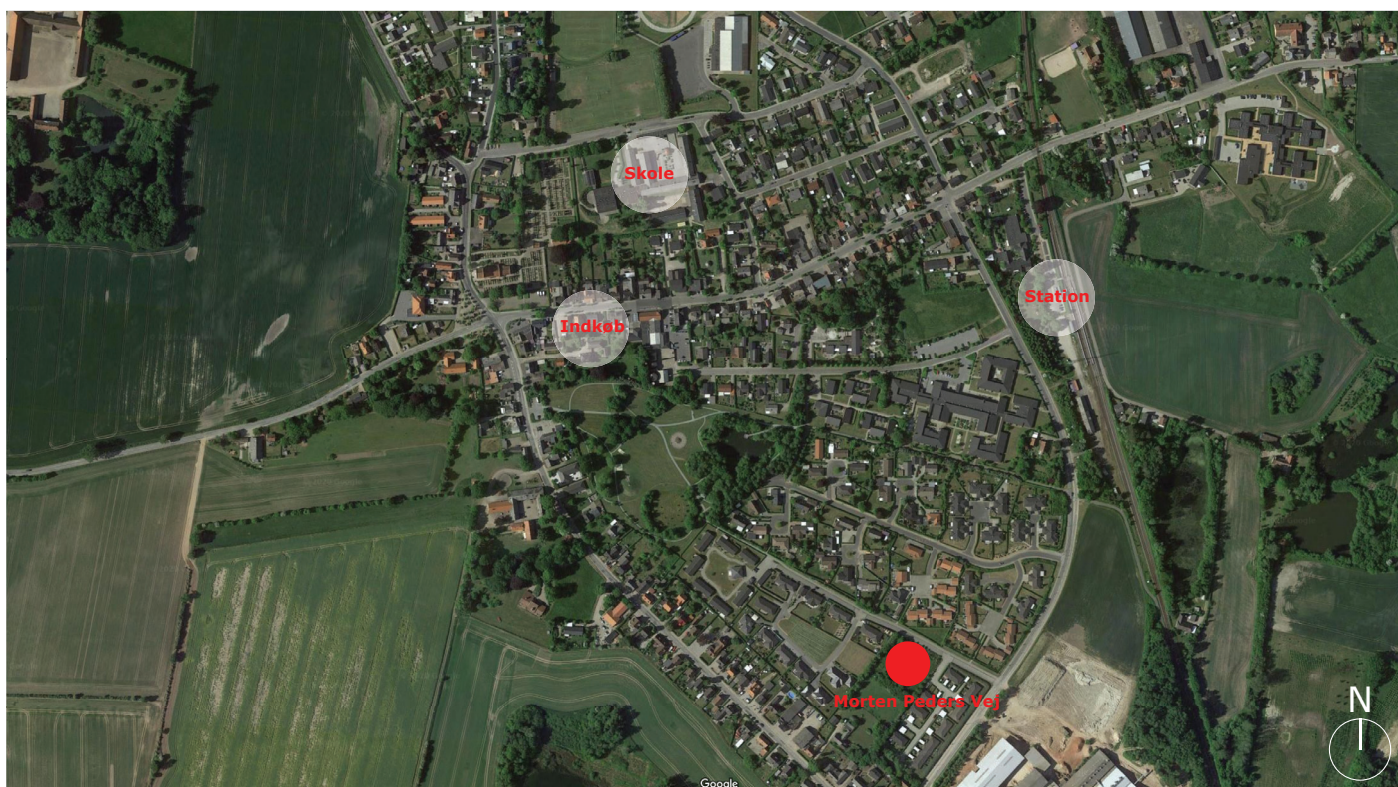

Bebyggelsen

Ni nye lavenergiboliger på i gennemsnit 90 BBR kvm. beliggende på Morten Peders Vej 37-53.

Boligerne er fordelt på to rækker som sammen danner et mindre fælles gårdrum, hvortil samtlige boliger har entre, mens den modsatte facade leder ud til et mindre grønt area. På grunden er der p-arealer, cykeloverdækning og affaldsområde.

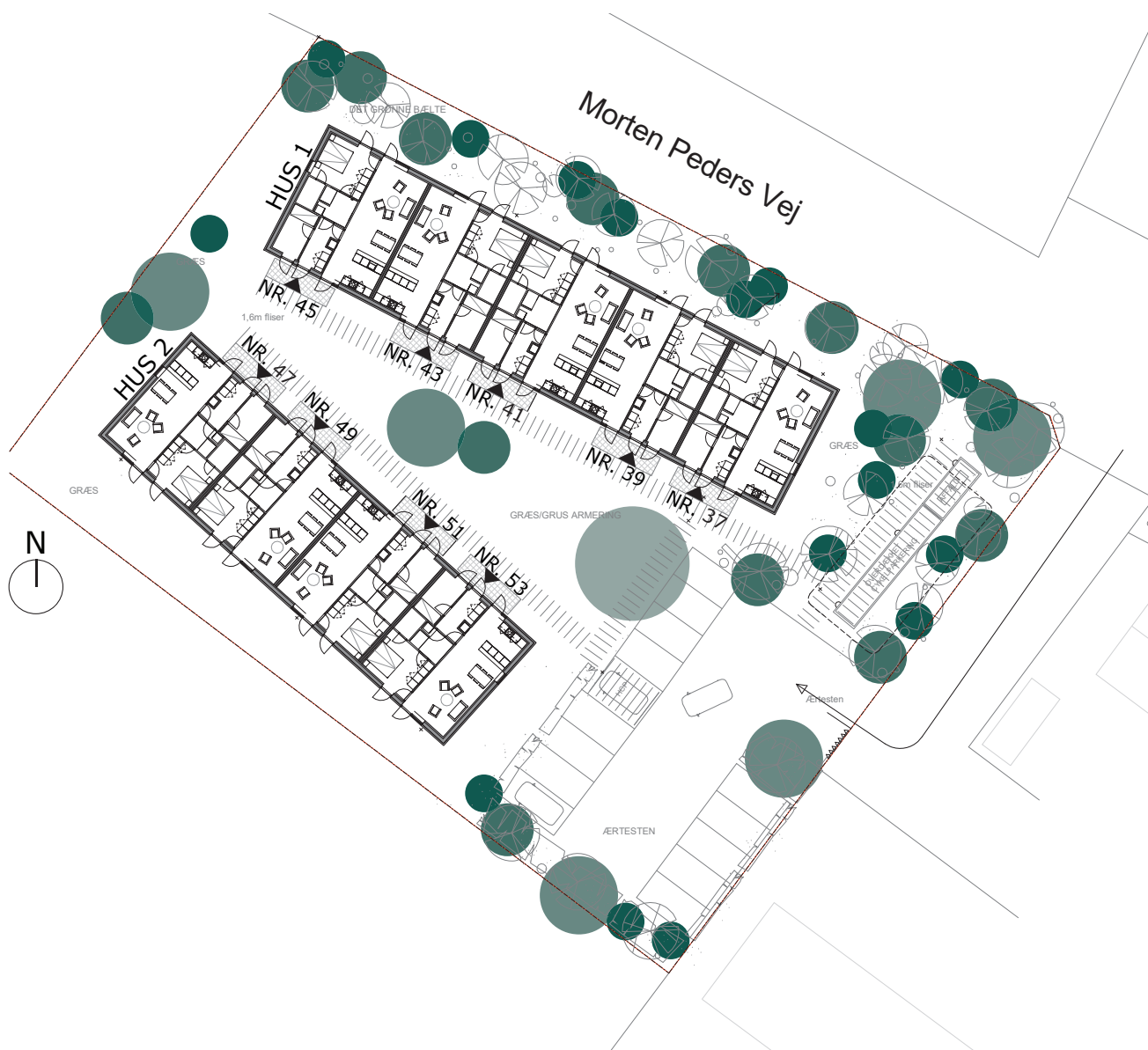

Boligerne

Boligerne består af entré, to værelser samt et stort køkken alrum med spise- og opholdsstue samt badeværelse og depot.

Man ankommer til en rummelig entré med opbevaringsplads, hvorfra der er adgang til det ene værelse, badeværelset og resten af boligen. Her kommer man ind i det store køkken alrum som er gennemlyst, hvor der er direkte udgang fra både køkkenet og opholdsstuen. Herfra er der adgang til det større soveværelse, hvor der også er direkte udgang til det grønne areal og til et depot inde i boligen.

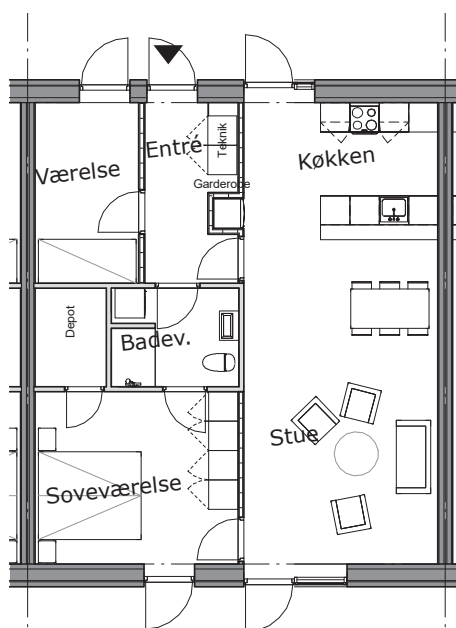

Køkken/Stue	38 m ²
Soveværelse	15 m ²
Depot	3 m ²
Badeværelse	6 m ²
Værelse	8 m ²
Entré	7 m ²

NB. Eksempel på indretning findes også spejlvendt

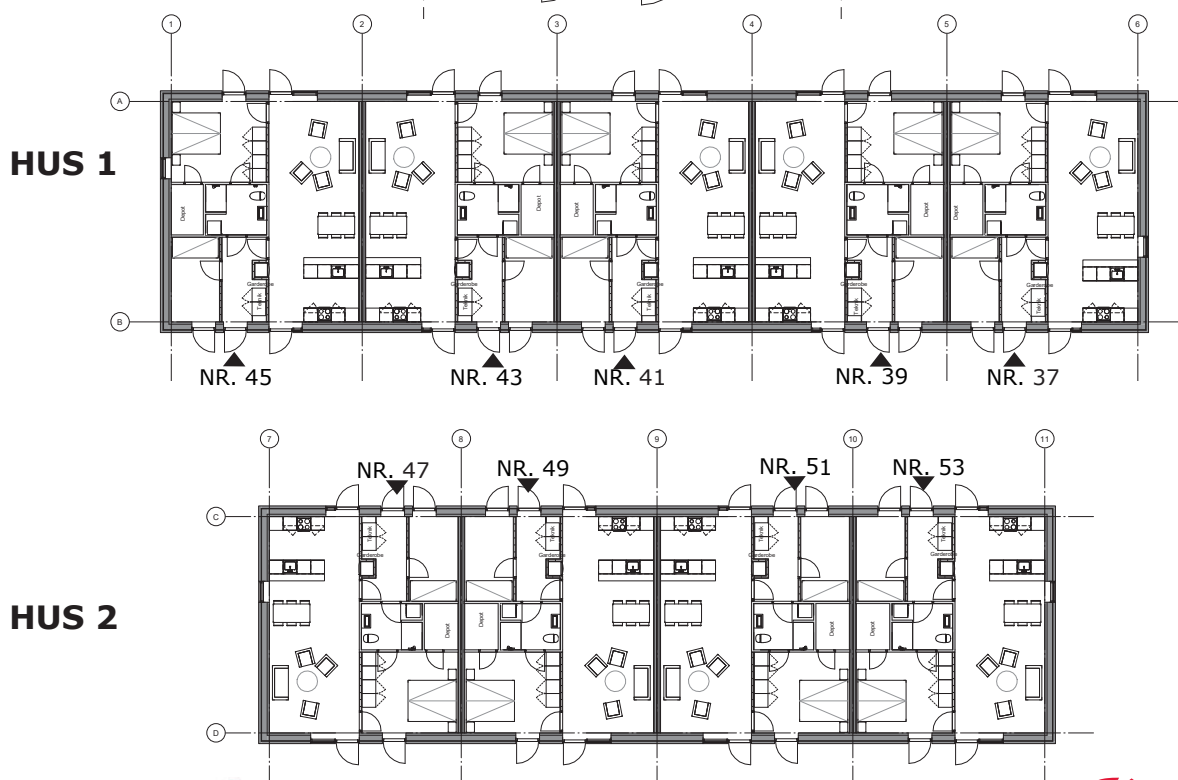

Kontakt

Fremvisning og forespørgsler:

Servicecenter Svendborg

Telefon: +45 76 44 41 00

Mail: sc.svendborg@domea.dk

Udlejning:

Kundeservice

Telefon: +45 76 64 64 64

Mail: Kundeservice@domea.dk