

Hvis man ønsker at skjule installationen i væg, skal man være opmærksom på at man anvender lufttætte dåser, samt gennemføringer også er tætte, idet man ellers ændrer på husets tæthed.

Stikkontakt afmonteres, eksisterende kabel splejses med et 5X1,5mm2 kabel, kablet føres op bag køkkenskabe og stikkontakt sættes over bordplade. Der kan eventuelt sløjfes til en ekstra stikkontakt. Kablet i køkkenet er tilsluttet Gruppe 1-2&3, men der er kun ført 2 faser til stikkontakt, og de kan så fordeles på 2 eller flere kontakter.

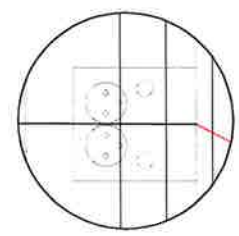

<b>KAB</b>		Proj. nr. <b>2010-4XX</b>
<b>Indretningsforslag - EL</b>		Tegn. nr.
<b>Stueplan Type 104 - Forslag 1</b>		<b>(63)3.01.1</b>
Konstr.DAU	Tegn.kch	Mål 1:20
		Godk. Dato: 07-12-2011
<b>scandibyg</b>		
Postboks 119 DK-9670 Løgstør Tlf.: 98 67 25 00 Fax : 98 67 37 33 E-Mail: info@scandibyg.dk		

**Existerende Konstruktionsbeskrivelse**

- 100 mm isolering i væg og loft
- 100 mm isolering i gulv
- 100 mm isolering i tag
- 100 mm isolering i vind og dør
- 100 mm isolering i kældersøjler
- 100 mm isolering i kældersøjler
- 100 mm isolering i kældersøjler

- 100 mm isolering i væg og loft
- 100 mm isolering i gulv
- 100 mm isolering i tag
- 100 mm isolering i vind og dør
- 100 mm isolering i kældersøjler
- 100 mm isolering i kældersøjler
- 100 mm isolering i kældersøjler

- 100 mm isolering i væg og loft
- 100 mm isolering i gulv
- 100 mm isolering i tag
- 100 mm isolering i vind og dør
- 100 mm isolering i kældersøjler
- 100 mm isolering i kældersøjler
- 100 mm isolering i kældersøjler

- 100 mm isolering i væg og loft
- 100 mm isolering i gulv
- 100 mm isolering i tag
- 100 mm isolering i vind og dør
- 100 mm isolering i kældersøjler
- 100 mm isolering i kældersøjler
- 100 mm isolering i kældersøjler

- 100 mm isolering i væg og loft
- 100 mm isolering i gulv
- 100 mm isolering i tag
- 100 mm isolering i vind og dør
- 100 mm isolering i kældersøjler
- 100 mm isolering i kældersøjler
- 100 mm isolering i kældersøjler

- 100 mm isolering i væg og loft
- 100 mm isolering i gulv
- 100 mm isolering i tag
- 100 mm isolering i vind og dør
- 100 mm isolering i kældersøjler
- 100 mm isolering i kældersøjler
- 100 mm isolering i kældersøjler

- 100 mm isolering i væg og loft
- 100 mm isolering i gulv
- 100 mm isolering i tag
- 100 mm isolering i vind og dør
- 100 mm isolering i kældersøjler
- 100 mm isolering i kældersøjler
- 100 mm isolering i kældersøjler

- 100 mm isolering i væg og loft
- 100 mm isolering i gulv
- 100 mm isolering i tag
- 100 mm isolering i vind og dør
- 100 mm isolering i kældersøjler
- 100 mm isolering i kældersøjler
- 100 mm isolering i kældersøjler

- 100 mm isolering i væg og loft
- 100 mm isolering i gulv
- 100 mm isolering i tag
- 100 mm isolering i vind og dør
- 100 mm isolering i kældersøjler
- 100 mm isolering i kældersøjler
- 100 mm isolering i kældersøjler

- 100 mm isolering i væg og loft
- 100 mm isolering i gulv
- 100 mm isolering i tag
- 100 mm isolering i vind og dør
- 100 mm isolering i kældersøjler
- 100 mm isolering i kældersøjler
- 100 mm isolering i kældersøjler

- 100 mm isolering i væg og loft
- 100 mm isolering i gulv
- 100 mm isolering i tag
- 100 mm isolering i vind og dør
- 100 mm isolering i kældersøjler
- 100 mm isolering i kældersøjler
- 100 mm isolering i kældersøjler

- 100 mm isolering i væg og loft
- 100 mm isolering i gulv
- 100 mm isolering i tag
- 100 mm isolering i vind og dør
- 100 mm isolering i kældersøjler
- 100 mm isolering i kældersøjler
- 100 mm isolering i kældersøjler

- 100 mm isolering i væg og loft
- 100 mm isolering i gulv
- 100 mm isolering i tag
- 100 mm isolering i vind og dør
- 100 mm isolering i kældersøjler
- 100 mm isolering i kældersøjler
- 100 mm isolering i kældersøjler

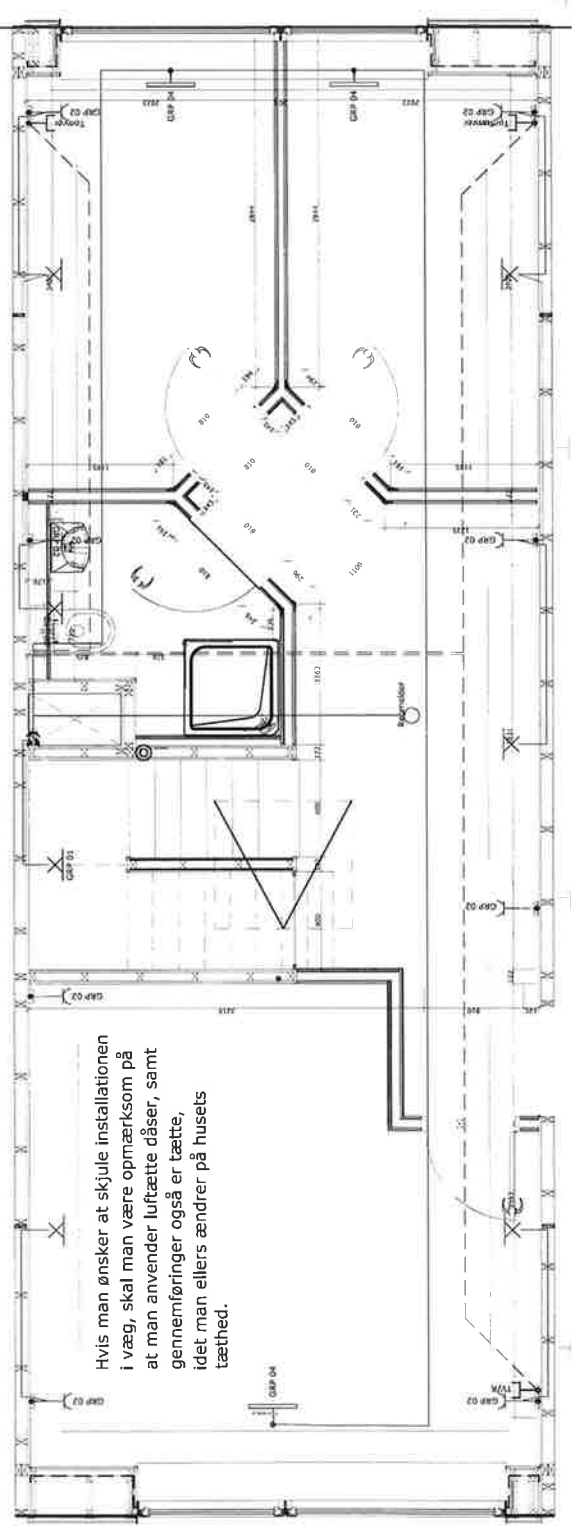
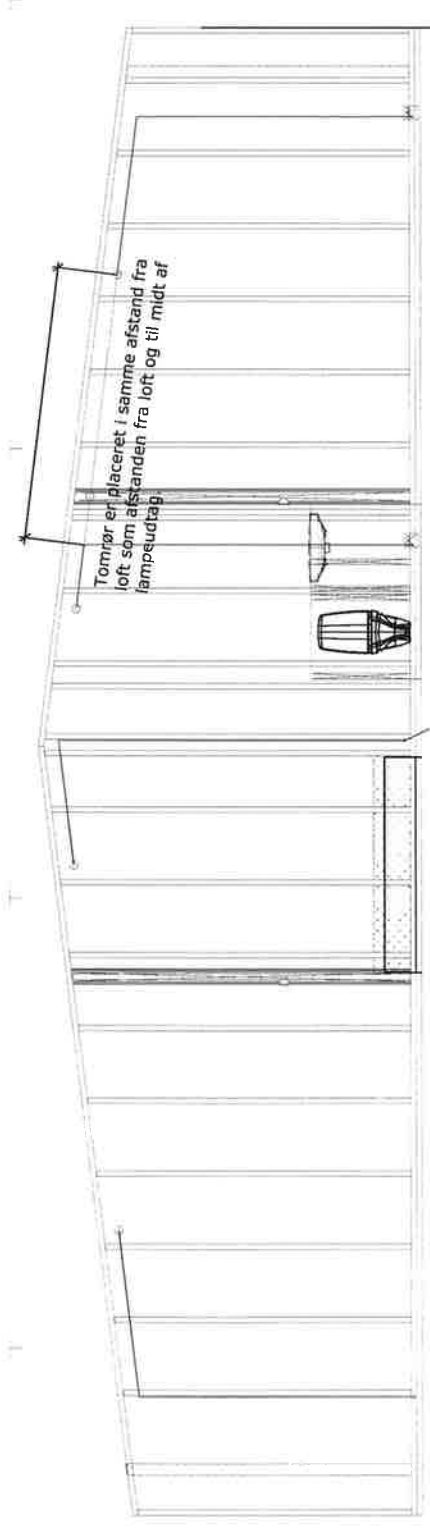

KAB  
 Indretningsforslag - El  
 Stueplan Type 104 - Forslag 7  
 Projekt nr. 2010-4XX  
 Type nr. (63)3.05  
 Konstruktør: Topplan, Tlf. 1110, Gade: Perlevej 119, DK-9520 Løngbej, Fax: 98 07 37 33, e-mail: info@scandibyg.dk  
 scandibyg

		Dokumentnavn:	Side (af):
		<b>Bygningsdelskort - Indretningsforslag</b>	1 - (1)
SFB kode	Bygningsdel	Sagsnummer	
(52)1.01	Sanitet, Badeværelse	2010-402	

**Materialebeskrivelse:**

- Geberit Duofix Top/Front høj 980mm/3/6 ltr UP200top/fr t/hængetoilet
- Geberit Betj. PI Kappa20
- Alternat Dayly R Vægttoilet
- Alternat DbD enkeltkrog med bagplade, forkromet
- Alternat DbD toiletpapirholder
- HG Metris Puro hv. Batt m.lov.
- Dansani Mido spejl 80x70 cm med lys 90073
- Dansani Mido overskab P00101
- Dansani Mido møbelpakke 52 cm hvis med vask MMC-0700
- Dansani Monti 7313655 Bruseafsikærmning med bundkarog skydedør



**OBS!!** Indgreb på installationer efter afspærring ved vand SKAL udføres af aut. VVS-installatør.

		Dokumentnavn:	Side (af):
		Bygningsdelskort - Indretningsforslag	
SFB kode	Bygningsdel	Sagsnummer	
(52)1.02	Sanitet, Toilet	2010-402	

### Materialebeskrivelse:

Geberit Duofix Top/Front høj 980mm/3/6 ltr UP200top/fr t/hængetoilet

Geberit Betj. PI Kappa20

Alternat Dayly R Vægtoilet

Alternat DbD enkeltkrog med bagplade, forkromet

Alternat DbD toiletpapirholder

HG Metris Puro hv. Batt m.lov.

Dansani Mido spejl 80x70 cm med lys 90073

Dansani Mido overskab P00101

Dansani Mido møbelpakke 52 cm hvis med vask MMC-0700



**OBS!!** Indgreb på installationer efter afspærring ved vand SKAL udføres af aut. VVS-installatør.

**Elektrosens konstruktionsbetjning**

INSTRUKTIONEN ER BEMÅLET TIL DENNE TEGNING. I TILFÆLDE AF ENDRINGER I TILFØJELSE TIL DENNE TEGNING, ER DET NØDVENDIGT AT TILFØJES EN NY INSTRUKTION.

• Alle målinger er i mm, medmindre andet er angivet.

• Alle vægtykkelser er i mm, medmindre andet er angivet.

• Alle rum og værelser er i m<sup>2</sup>, medmindre andet er angivet.

• Alle rum og værelser er i m<sup>2</sup>, medmindre andet er angivet.

• Alle rum og værelser er i m<sup>2</sup>, medmindre andet er angivet.

• Alle rum og værelser er i m<sup>2</sup>, medmindre andet er angivet.

• Alle rum og værelser er i m<sup>2</sup>, medmindre andet er angivet.

• Alle rum og værelser er i m<sup>2</sup>, medmindre andet er angivet.

• Alle rum og værelser er i m<sup>2</sup>, medmindre andet er angivet.

• Alle rum og værelser er i m<sup>2</sup>, medmindre andet er angivet.

• Alle rum og værelser er i m<sup>2</sup>, medmindre andet er angivet.

• Alle rum og værelser er i m<sup>2</sup>, medmindre andet er angivet.

• Alle rum og værelser er i m<sup>2</sup>, medmindre andet er angivet.

• Alle rum og værelser er i m<sup>2</sup>, medmindre andet er angivet.

• Alle rum og værelser er i m<sup>2</sup>, medmindre andet er angivet.

• Alle rum og værelser er i m<sup>2</sup>, medmindre andet er angivet.

• Alle rum og værelser er i m<sup>2</sup>, medmindre andet er angivet.

• Alle rum og værelser er i m<sup>2</sup>, medmindre andet er angivet.

• Alle rum og værelser er i m<sup>2</sup>, medmindre andet er angivet.

• Alle rum og værelser er i m<sup>2</sup>, medmindre andet er angivet.

• Alle rum og værelser er i m<sup>2</sup>, medmindre andet er angivet.

• Alle rum og værelser er i m<sup>2</sup>, medmindre andet er angivet.

• Alle rum og værelser er i m<sup>2</sup>, medmindre andet er angivet.

• Alle rum og værelser er i m<sup>2</sup>, medmindre andet er angivet.

• Alle rum og værelser er i m<sup>2</sup>, medmindre andet er angivet.

• Alle rum og værelser er i m<sup>2</sup>, medmindre andet er angivet.

• Alle rum og værelser er i m<sup>2</sup>, medmindre andet er angivet.

• Alle rum og værelser er i m<sup>2</sup>, medmindre andet er angivet.

• Alle rum og værelser er i m<sup>2</sup>, medmindre andet er angivet.

• Alle rum og værelser er i m<sup>2</sup>, medmindre andet er angivet.

• Alle rum og værelser er i m<sup>2</sup>, medmindre andet er angivet.

• Alle rum og værelser er i m<sup>2</sup>, medmindre andet er angivet.

• Alle rum og værelser er i m<sup>2</sup>, medmindre andet er angivet.

• Alle rum og værelser er i m<sup>2</sup>, medmindre andet er angivet.

• Alle rum og værelser er i m<sup>2</sup>, medmindre andet er angivet.

• Alle rum og værelser er i m<sup>2</sup>, medmindre andet er angivet.

• Alle rum og værelser er i m<sup>2</sup>, medmindre andet er angivet.

• Alle rum og værelser er i m<sup>2</sup>, medmindre andet er angivet.

• Alle rum og værelser er i m<sup>2</sup>, medmindre andet er angivet.

• Alle rum og værelser er i m<sup>2</sup>, medmindre andet er angivet.

• Alle rum og værelser er i m<sup>2</sup>, medmindre andet er angivet.

• Alle rum og værelser er i m<sup>2</sup>, medmindre andet er angivet.

• Alle rum og værelser er i m<sup>2</sup>, medmindre andet er angivet.

• Alle rum og værelser er i m<sup>2</sup>, medmindre andet er angivet.

• Alle rum og værelser er i m<sup>2</sup>, medmindre andet er angivet.

• Alle rum og værelser er i m<sup>2</sup>, medmindre andet er angivet.

• Alle rum og værelser er i m<sup>2</sup>, medmindre andet er angivet.

• Alle rum og værelser er i m<sup>2</sup>, medmindre andet er angivet.

• Alle rum og værelser er i m<sup>2</sup>, medmindre andet er angivet.

• Alle rum og værelser er i m<sup>2</sup>, medmindre andet er angivet.

• Alle rum og værelser er i m<sup>2</sup>, medmindre andet er angivet.

• Alle rum og værelser er i m<sup>2</sup>, medmindre andet er angivet.

• Alle rum og værelser er i m<sup>2</sup>, medmindre andet er angivet.

• Alle rum og værelser er i m<sup>2</sup>, medmindre andet er angivet.

• Alle rum og værelser er i m<sup>2</sup>, medmindre andet er angivet.

• Alle rum og værelser er i m<sup>2</sup>, medmindre andet er angivet.

• Alle rum og værelser er i m<sup>2</sup>, medmindre andet er angivet.

• Alle rum og værelser er i m<sup>2</sup>, medmindre andet er angivet.

• Alle rum og værelser er i m<sup>2</sup>, medmindre andet er angivet.

• Alle rum og værelser er i m<sup>2</sup>, medmindre andet er angivet.

• Alle rum og værelser er i m<sup>2</sup>, medmindre andet er angivet.

• Alle rum og værelser er i m<sup>2</sup>, medmindre andet er angivet.

• Alle rum og værelser er i m<sup>2</sup>, medmindre andet er angivet.

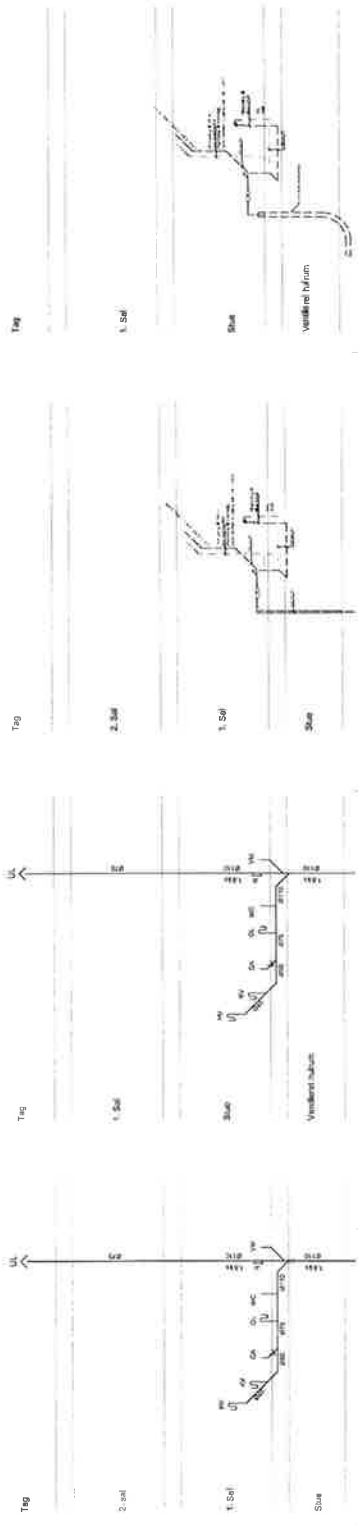
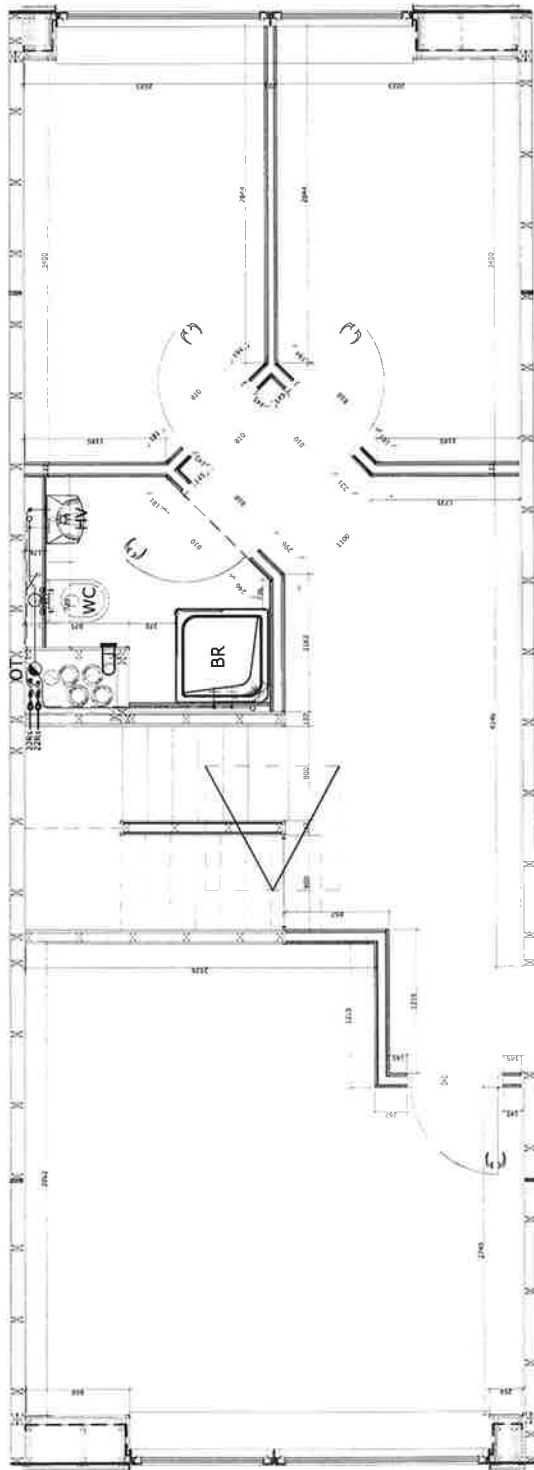

- SYMBOLER:**
- Adgang, H/P/W skab
  - Brugsvands, Varm
  - Brugsvands, Varm
  - Brugsvands, Varm
  - BR
  - WC
  - HV
  - DT
  - Udluftning over tag, ø 75

**KAB** Projektnr. 2010-400  
 Tegningsnr. (59)3.03  
**Indretningsforslag - VVS**  
**1. Sal Type 104 - Forslag 7 VVS**  
 Tegningstype: 001 TITTEL 0000  
 Udarbejdet af: [Name]  
 Tjekket af: [Name]  
 Godkendt af: [Name]  
 Dato: 19.07.2010  
 Side: 1 af 23  
 E-mail: info@scandibyg.dk

**scandibyg**



**Eksteriende Konstruksjonsbeskrivelse**

KAB Byggeskissekontor AS, Skjervegata 10, 0650 Oslo  
 Tlf: 91 14 10 00  
 E-post: kab@kab.no

**EGSATTESIDE ETINGSGANGSISOLERING:**  
 • 10 cm ekspandert polystyren  
 • 25 mm grøntekisolering  
 • 25 mm grøntekisolering  
 • 25 mm grøntekisolering  
 • 25 mm grøntekisolering  
 • 25 mm grøntekisolering  
 • 25 mm grøntekisolering  
 • 25 mm grøntekisolering  
 • 25 mm grøntekisolering  
 • 25 mm grøntekisolering  
 • 25 mm grøntekisolering

**EGSATTESIDE VINDUSISOLERING:**  
 • 10 cm ekspandert polystyren  
 • 25 mm grøntekisolering  
 • 25 mm grøntekisolering  
 • 25 mm grøntekisolering  
 • 25 mm grøntekisolering  
 • 25 mm grøntekisolering  
 • 25 mm grøntekisolering  
 • 25 mm grøntekisolering  
 • 25 mm grøntekisolering  
 • 25 mm grøntekisolering  
 • 25 mm grøntekisolering

**EGSATTESIDE DØRSISOLERING:**  
 • 10 cm ekspandert polystyren  
 • 25 mm grøntekisolering  
 • 25 mm grøntekisolering  
 • 25 mm grøntekisolering  
 • 25 mm grøntekisolering  
 • 25 mm grøntekisolering  
 • 25 mm grøntekisolering  
 • 25 mm grøntekisolering  
 • 25 mm grøntekisolering  
 • 25 mm grøntekisolering  
 • 25 mm grøntekisolering

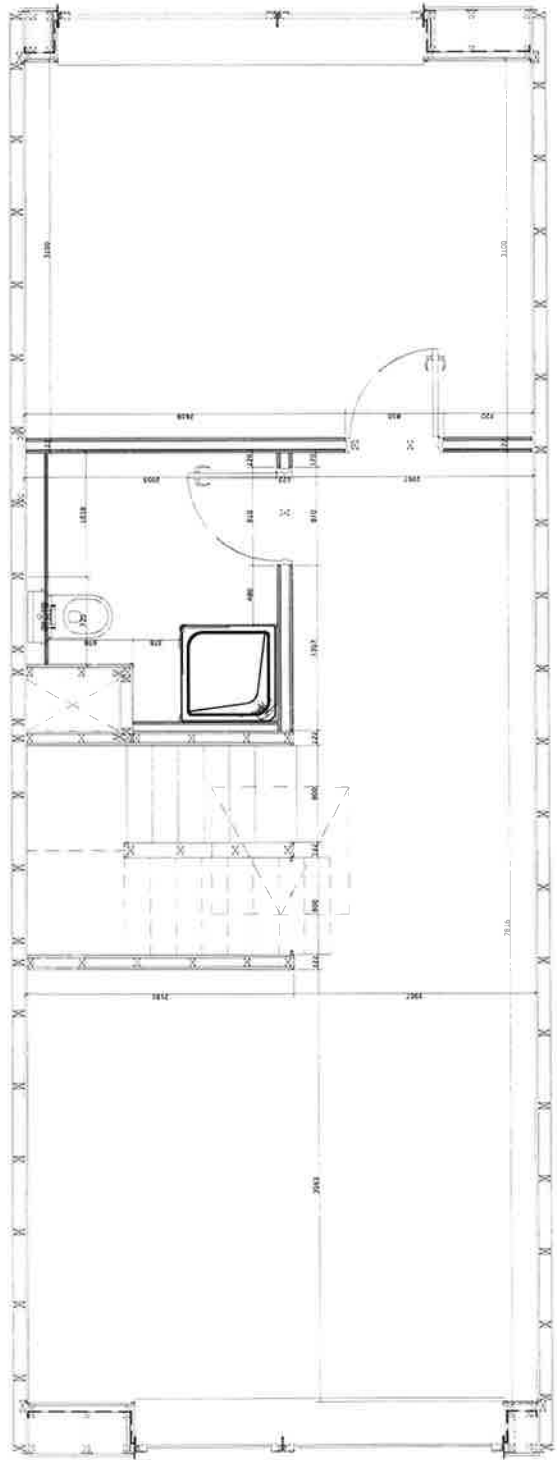

KAB		Prosjekt nr. 2010-400	
Indretningsforslag		Side nr.	
1. Sal Type 104 - Forslag 3		(29)3.55	
Konstruksjon	1:200	Arkitekt	2010-09-2011
scandibyg		Prosjekt nr.	
		2010-09-2011	
		Tel: 91 14 10 00	
		E-post: kab@kab.no	



**Elektriske Konstruktionsbetegnelser**  
 LØSSTRØMMELEDERE  
 - 230V, 50 Hz, 1-faseret, 2-polig, jordet  
 - 230V, 50 Hz, 3-faseret, 4-polig, jordet  
 - 230V, 50 Hz, 1-faseret, 2-polig, jordet, 3-faseret, 4-polig, jordet

- KONSTRUKTIONSELEKTRISKE BETEGNELSER**
- 12 mm limet, 2-polig, 230V, 50 Hz, jordet
  - 12 mm limet, 3-polig, 230V, 50 Hz, jordet
  - 25 mm limet, 2-polig, 230V, 50 Hz, jordet
  - 25 mm limet, 3-polig, 230V, 50 Hz, jordet
  - 40 mm limet, 2-polig, 230V, 50 Hz, jordet
  - 40 mm limet, 3-polig, 230V, 50 Hz, jordet
  - 60 mm limet, 2-polig, 230V, 50 Hz, jordet
  - 60 mm limet, 3-polig, 230V, 50 Hz, jordet
  - 80 mm limet, 2-polig, 230V, 50 Hz, jordet
  - 80 mm limet, 3-polig, 230V, 50 Hz, jordet
  - 100 mm limet, 2-polig, 230V, 50 Hz, jordet
  - 100 mm limet, 3-polig, 230V, 50 Hz, jordet

**KONSTRUKTIONSELEKTRISKE BETEGNELSER**

Perfor. kabel i kabelkanal  
 1-faseret, 2-polig, jordet  
 3-faseret, 4-polig, jordet

- KONSTRUKTIONSELEKTRISKE BETEGNELSER**
- 12 mm limet, 2-polig, 230V, 50 Hz, jordet
  - 12 mm limet, 3-polig, 230V, 50 Hz, jordet
  - 25 mm limet, 2-polig, 230V, 50 Hz, jordet
  - 25 mm limet, 3-polig, 230V, 50 Hz, jordet
  - 40 mm limet, 2-polig, 230V, 50 Hz, jordet
  - 40 mm limet, 3-polig, 230V, 50 Hz, jordet
  - 60 mm limet, 2-polig, 230V, 50 Hz, jordet
  - 60 mm limet, 3-polig, 230V, 50 Hz, jordet
  - 80 mm limet, 2-polig, 230V, 50 Hz, jordet
  - 80 mm limet, 3-polig, 230V, 50 Hz, jordet
  - 100 mm limet, 2-polig, 230V, 50 Hz, jordet
  - 100 mm limet, 3-polig, 230V, 50 Hz, jordet

**TEKNISSPECIFIKATION**

Alle ledninger skal være af høj kvalitet og skal være af høj kvalitet. Alle ledninger skal være af høj kvalitet og skal være af høj kvalitet. Alle ledninger skal være af høj kvalitet og skal være af høj kvalitet.

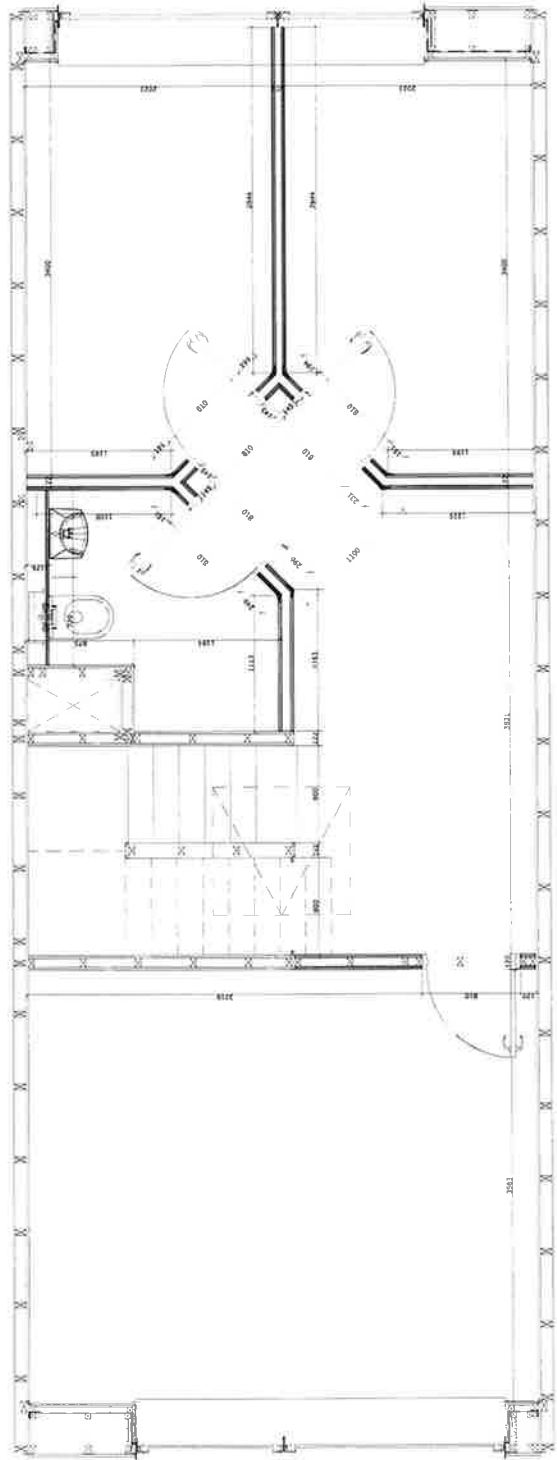

KAB  
 Projekt nr. 2010-400  
 Indretningsforslag  
 1. Sal Type 104 - Forslag 4  
 (29)3.57  
 Projektdato: 1.9.2010  
 Tegningens dato: 1.9.2010  
 Tegningens nummer: 104-01-01-01  
 Tegningens titel: Elektriske konstruktion  
 Tegningens type: Elektriske konstruktion  
 Tegningens status: Godkendt  
 Tegningens udarbejdet af: [Name]  
 Tegningens godkendt af: [Name]

**scandibyg**



