

Lej Dem ind i HEJMDALSPARKEN - så kommer De til at bo godt.

det
er godt
at **BO**
GODT

Der er indbygget fremtid og trivsel i HEJMDALSPARKEN.
Det er socialt boligbyggeri i høj klasse - et spekulationsfrit
byggeri, der kun kan lejes ud.
Blandt fællesfaciliteterne kan nævnes »fælleshuset«, beboerne
kan selv bestemme hvordan det skal bruges. Bl.a. velegnet
til større familiefester, det kan rumme ca. 75 mennesker - og
det har fine køkkenindretninger.
HEJMDALSPARKEN har fællesantenneanlæg til TV (Danmark
og Tyskland) samt FM.
Yderligere oplysninger kan fås ved henvendelse til Vojens
Borgerligt Socialt Boligselskab i København eller Varde.

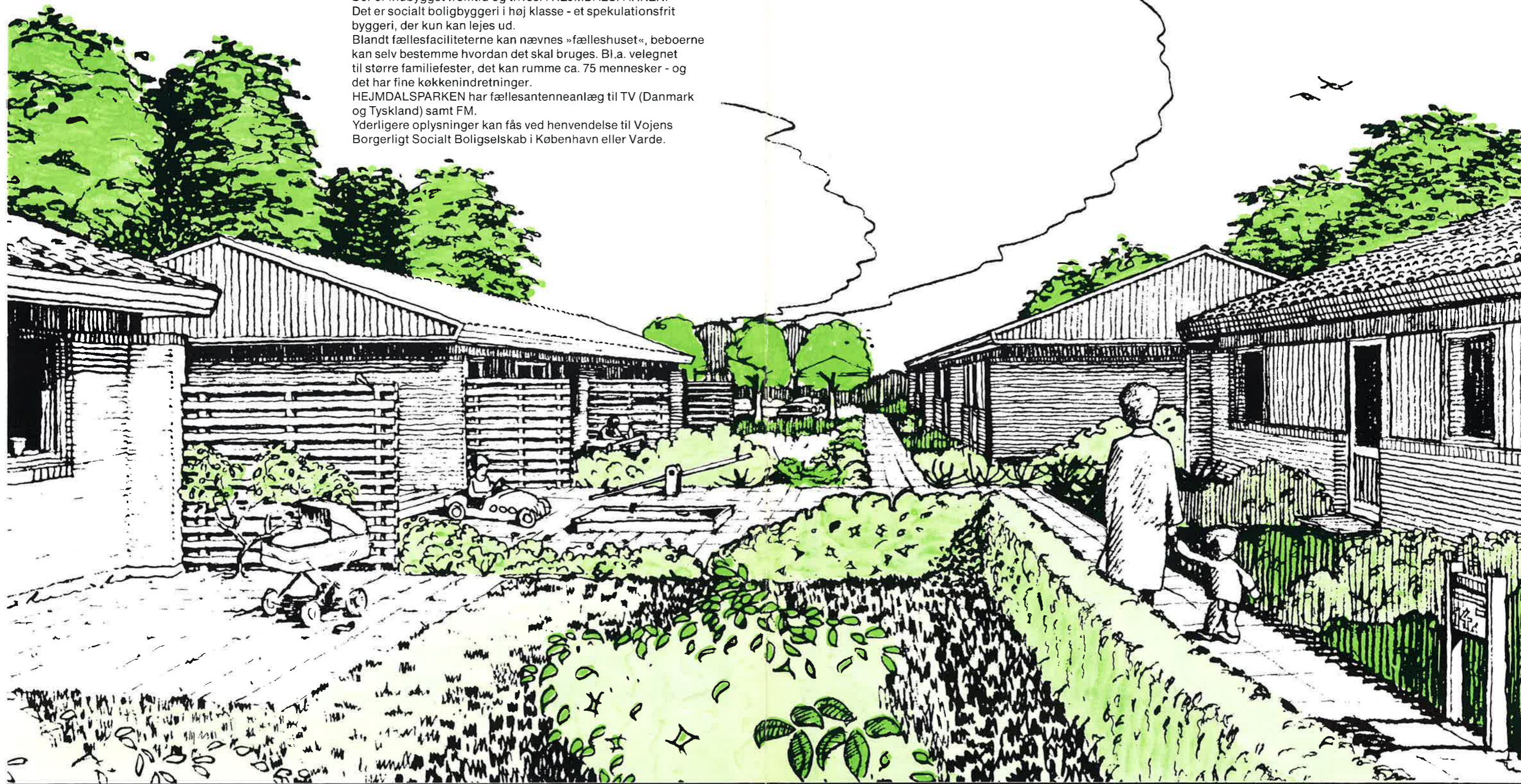

HEJMDALSPARKEN

Nyt attraktivt grønt bolig-område i det nordlige Vojens

Første etape af HEJMDALSPARKEN er nu klar til indflytning, med 77 huse smukt placeret i et grønt område med lav bebyggelse.

HEJMDALSPARKEN består af små klynger af rækkehuse forbundet med sti- og opholdsarealer, småpladser med træer.

Et børnevenligt boligområde, hvor bilerne er henvist til fællesparkeringsområder.

Fra Hejmdalsparken i Vojens er der ikke langt til hverken skoler, posthus, banker, forretninger, togstation m.m.

Anden etape af HEJMDALSPARKEN med 55 boliger forventes påbegyndt i begyndelsen af 1980.

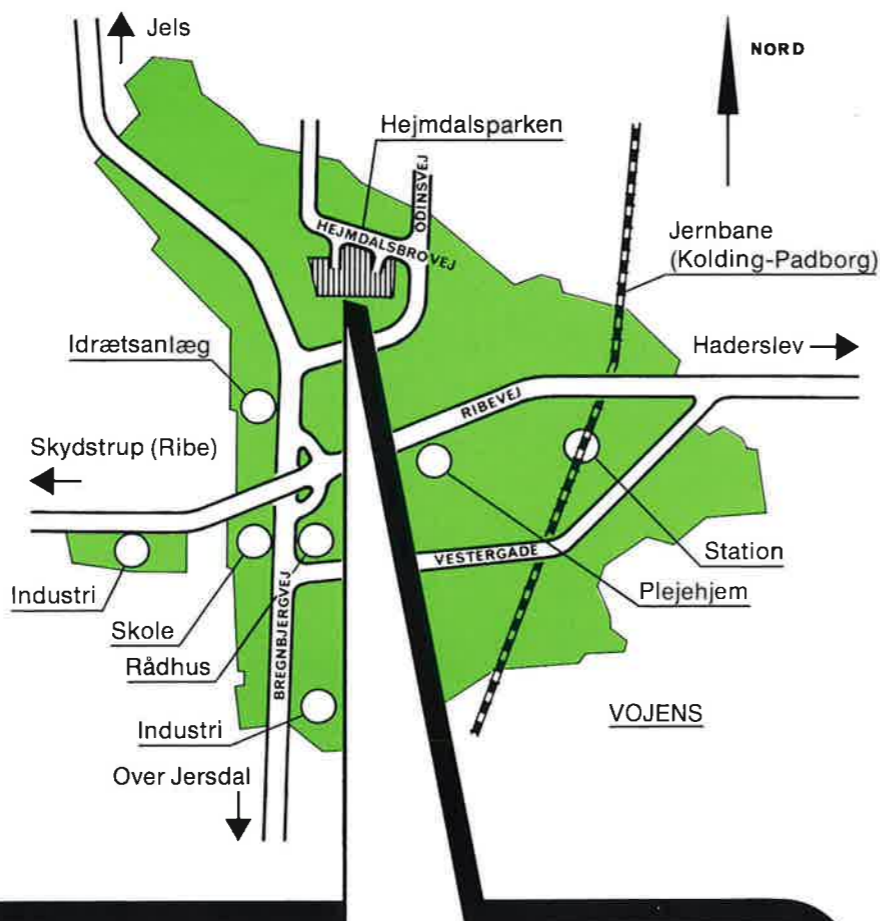

HEJMDALSPARKEN består af 7 forskellige praktiske hus-størrelser

Ved planlægning af HEJMDALSPARKEN er der tænkt både på den større familie - og den enlige.

Alle husene har egen have med terrasse, og alle har udhuse, der er centralt placeret.

Murene er opført i en smuk kombination af gule teglsten og mørkbejdet træ. Tagene er beklædt med brune cementtagsten.

Selvfølgelig er der thermoruder i disse høj-isolerede huse, - der udstråler solid håndværksmæssig tradition.

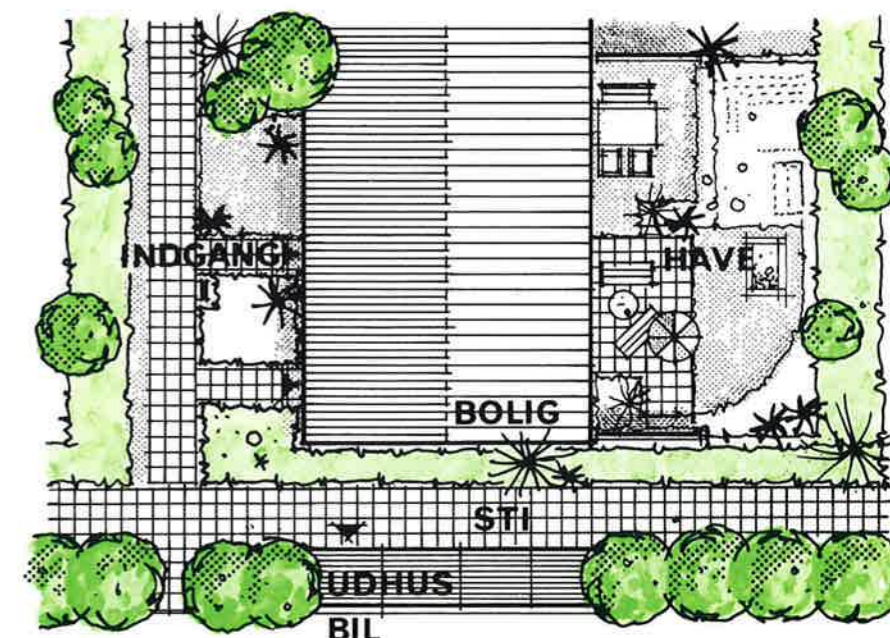

Det indvendige står i gedigenhed ikke tilbage for det udvendige. Gulvene er beklædt med solidt tæpe i opholdsrummene, køkkenet med linoleum og der er stiftmosaik i vindfang, bad og grovkøkken.

Væggene er tapetseret med moderne savsmuldstapet og plastmalet, mens køkken og bad har smukke farvede keramikfliser.

Lofterne er i lys eg, der giver beboelsen et lækkert udseende - og de er lette at holde vedlige. Alle dørene er også i lyst egetræ.

Køkkenerne er forsynet med lækre skabelementer - også i lys eg. 4-pladet el-komfur med ovn i olivengrøn. De større huse har 215 l køleskab + 100 l frysescab - de mindre huse har kombinerede køle-frysescab - olivengrøn så det passer til komfurerne. Emhætter er der også.

De større huse er i køkkenet forberedt til opvaskemaskine (stik og afløb) og i grovkøkkenet eller badeværelset er der forberedt til vaskemaskine, der er tænkt på det hele.

Alle husene er tilsluttet det nærliggende fjernvarmeværk.



- P = PARKERING
- M = MILJØ-STATION
- = EJENDOMS-MESTER
- ▲ = FÆLLESRUM

OPGRADERET OG NYTÆGNET AF BENT ERDLAND