

GODSBANEGADE 4, 6 & 8

Eksklusive lejligheder i Horsens centrum

Domea
dit hjem



Domea

dit hjem

Godsbanegade 4, 6 og 8 i Horsens

Boligselskabet Domea opfører 60 almene familieboliger på Godsbanegade i Horsens.

Den centrale placering – tæt på Banegården og Horsens bycentrum – er unik for boligerne. Det har været et vigtigt designparameter at tilpasse projektet til omgivelserne som er præget af industrielt byggeri fra forskellige tidsperioder strækkende sig fra den tidligere trævarefabrik Bastian, opført 1875, til Hede Nielsen Fabrikken, opført 1936. Særligt Hede Nielsen Fabrikken, med dens hvide søjlekonstruktioner udfyldt med felter i røde teglsten, har givet inspiration til boligernes facadeudtryk, hvor de hvide linjer og teglen genfindes i en moderne fortolkning. Hele det tidligere industrielle område er i dag ombygget til moderne kontorlokaler og boliger.

De levende og varierede facader gør det nemt at aflæse, at der her er tale om et eksklusivt boligbyggeri. Boligerne opføres som 4, 3 og 2-rumsboliger af varierende størrelser og med en moderne indretning hvor lys, luft og adgang til en stor altan er i fokus.



Boligselskabet Domea Horsens

Afdeling 60.09
Godsbanegade 4, 6 og 8
8700 Horsens

Bebyggelsen

Afdeling 60.09 består af 3 punkthuse (Godsbanegade nr. 4, 6 og 8). Hvert punkthus består af 20 lejligheder fordelt på 5 etager. Indkørsel er fra Godsbanegade og fra Emil Møllers gade, og parkeringspladserne er placeret på den nordlige side af bebyggelsen. Legeplads og udeopholdsareal er placeret på den vestlige del af grunden.

Hvert punkthus indeholder følgende lejlighedstyper:

- 6 stk. 2 rums lejlighed
- 9 stk. 3 rums lejlighed
- 5 stk. 4 rums lejlighed

Tilgængelighed

Adgangsveje, parkeringspladser og det interne fortov langs med punkthusene er udført niveaufrit af hensyn til gangbesværede og kørestolsbrugere. Der anlægges 3 handicap parkeringspladser og 2 pladser til handicappbusser. Fra parkeringsarealet er der adgang til en overdækket hovedindgang med indbyggede postkasser, og herfra er der adgang til et trapperum med en stor elevator.

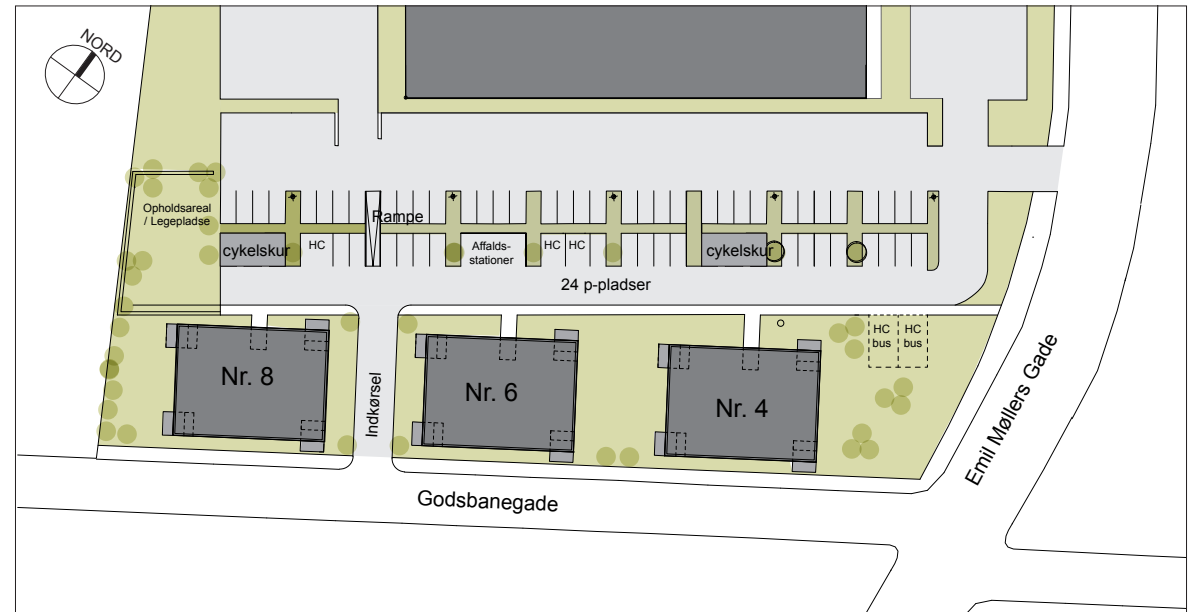

Facader og altaner

De 3 bygninger er opført med facader i røde teglsten med hvide vandskurede bånd og murfelter. Vinduer, facadedøre og glaspartier er mørkgrå (antrazit). I de fire bygningshjørner er der overdækkede og delvist indbyggede altaner på 11 m², udført i beton, og med værn i stål og glas. I stueetagen udføres tilsvarende "altan" som terrasse med betonfliser, og med samme værn. Ved altanerne er der monteret skydeskærme til afskærmning. Fra altanerne / terrasserne er der adgang til eget depotrum på 4 m². Depotrummene er beklædt med hvide pladebeklædninger.

Installationer og hårde hvidevarer

I alle lejligheder er der placeret et teknikskab med skydelåger til de tekniske installationer. Disse teknikskabe er placeret i tilknytning til henholdsvis entré, toilet eller stuen.

Alle lejligheder er udstyret med hårde hvidevarer (køl/frys, komfur og emhætte) som vist på indretningstegninger. Der er afsat plads og udført installationer til opvaskemaskinen ved køkkenvasken. Der er ligeledes afsat plads og udført installationer til vaskemaskine og kondensørretumbler i badeværelset. Antennestik og dataстик (PDS) er monteret som vist på indretningstegninger.



Boligselskabet Domea Horsens

Afdeling 60.09
Godsbanegade 4, 6 og 8
8700 Horsens

Stueplanen består af følgende lejligheder:

Type B, stue: 2 rums lejlighed, 64 m²

Type C, stue: 3 rums lejlighed, 88 m²

Type D, stue: 4 rums lejlighed, 102 m²

Type A, stue: 2 rums lejlighed, 79 m²

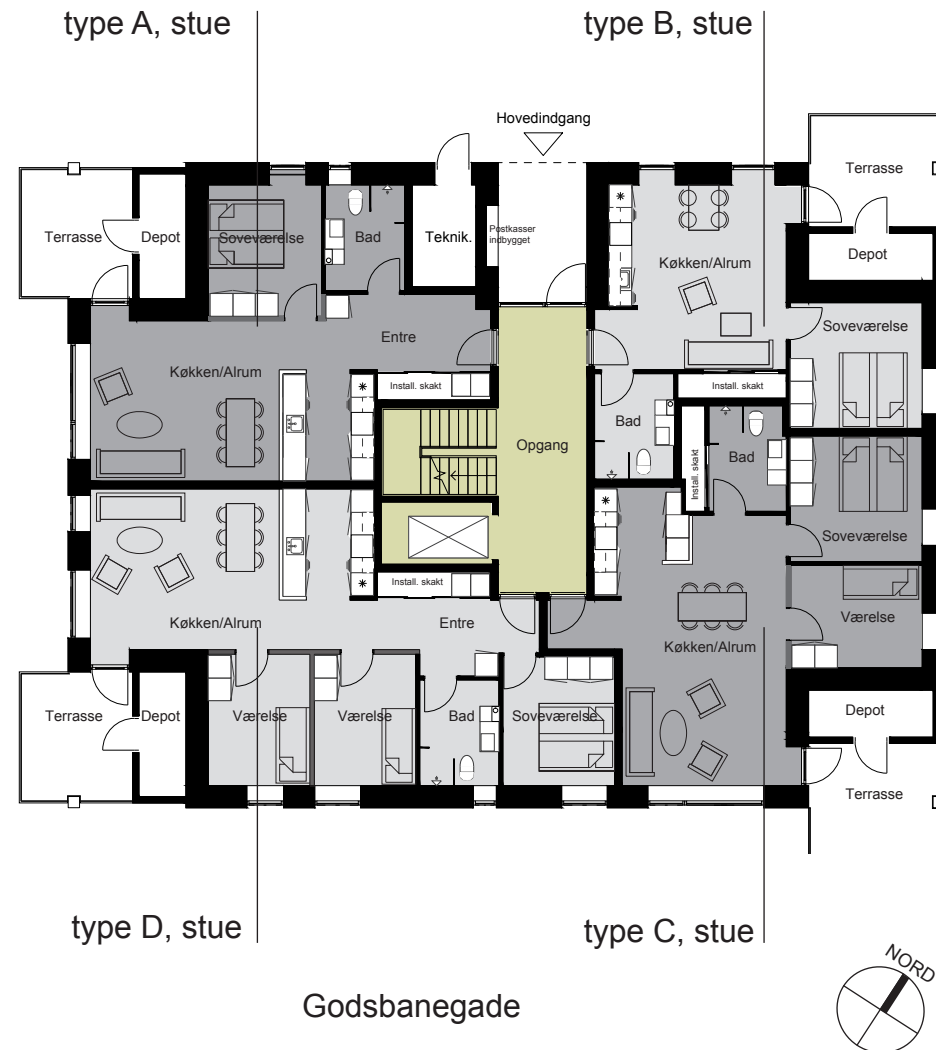

Boligselskabet Domea Horsens

Afdeling 60.09
Godsbanegade 4, 6 og 8
8700 Horsens

Type B, stue

Boligareal: 64 m² (inkl. lejlighedens andel af fællesareal)

Lejligheden er indrettet med åben køkken i direkte forbindelse med en dejlig lys spiseplads og opholdsstue. Fra opholdsstuen er der adgang til en altan på 11 m² og eget depotrum på 4 m².

Det gennemgående gulv i stue, værelser og gangareal er lakeret parketgulv i asketræ. I badeværelser er der grå klinker på gulvet og hvide fliser på væggene i brusenichen.

Køkkeninventar er fra HTH og hårde hvidevarer er fra Miele. Køkkenet er udstyret med komfur, emhætte og køl/frys, og der er afsat plads og udført installationer til opvaskemaskine ved køkkenvasken. I badeværelset er der afsat plads og udført installationer til en vaskemaskine og en kondensstørretumbler.

I lejligheden er der udtag til antenne- og telefonstik som vist på indretningstegningerne. Der er fibernet i lejligheden.

Der tages forbehold for projektændringer og indhold (mål, inventar, indretning, farve og lignende). Alle mål er ca.-mål.

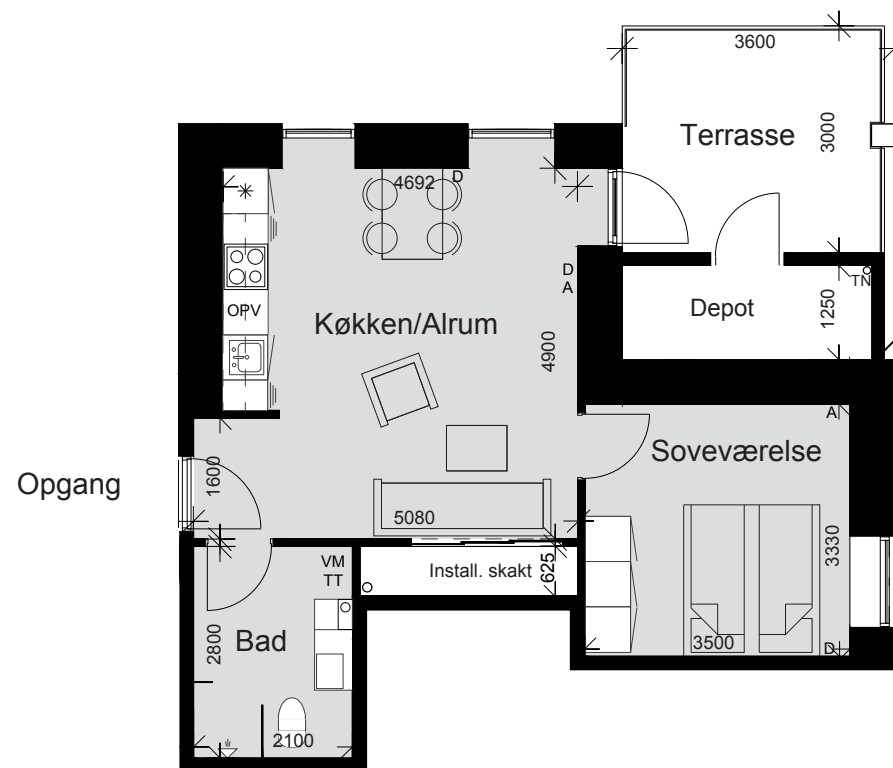

D	= Telefon- / datastik
A	= Antenne
VM / TT	= Installationer til vaskemaskine og kondensstørretumbler
OPV	= Installationer til opvaskemaskine

Boligselskabet Domea Horsens

Afdeling 60.09
Godsbanegade 4, 6 og 8
8700 Horsens

Type C, stue

Boligareal: 88 m² (inkl. lejlighedens andel af fællesareal)

Lejligheden er indrettet med åben køkken i direkte forbindelse med en dejlig lys spiseplads og opholdsstue. Fra opholdsstuen er der adgang til en altan på 11 m² og eget depotrum på 4 m².

Det gennemgående gulv i stue, værelser og gangareal er lakeret parketgulv i asketræ. I køkkenzonen er der grå linoleum. I badeværelser er der grå klinker på gulvet og hvide fliser på væggene i brusenichen.

Køkkeninventar er fra HTH og hårde hvidevarer er fra Miele. Køkkenet er udstyret med komfur, emhætte og køl/frys, og der er afsat plads og udført installationer til opvaskemaskine ved køkkenvasken. I badeværelset er der afsat plads og udført installationer til en vaskemaskine og en kondensørretumbler.

I lejligheden er der udtag til antenne- og telefonstik som vist på indretningstegningerne. Der er fibernet i lejligheden.

Der tages forbehold for projektændringer og indhold (mål, inventar, indretning, farve og lignende). Alle mål er ca.-mål.

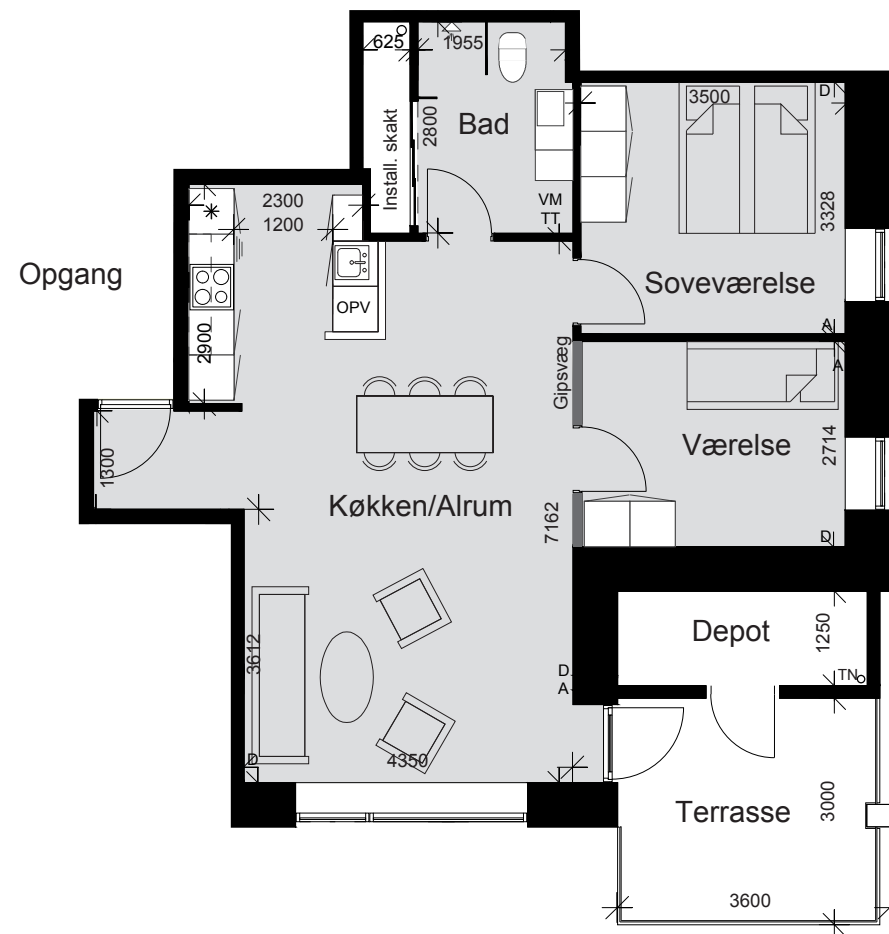

D	= Telefon- / datastik
A	= Antenne
VM / TT	= Installationer til vaskemaskine og kondensørretumbler
OPV	= Installationer til opvaskemaskine

Boligselskabet Domea Horsens

Afdeling 60.09
Godsbanegade 4, 6 og 8
8700 Horsens

Type D, stue

Boligareal: 102 m² (inkl. lejlighedens andel af fællesareal)

Lejligheden er indrettet med åben køkken i direkte forbindelse med en dejlig lys spiseplads og opholdsstue. Fra opholdsstuen er der adgang til en altan på 11 m² og eget depotrum på 4 m².

Det gennemgående gulv i stue, værelser og gangareal er lakeret parketgulv i asketræ. I køkkenzonen er der grå linoleum. I badeværelser er der grå klinker på gulvet og hvide fliser på væggene i brusenichen.

Køkkeninventar er fra HTH og hårde hvidevarer er fra Miele. Køkkenet er udstyret med komfur, emhætte og køl/frys, og der er afsat plads og udført installationer til opvaskemaskine ved køkkenvasken. I badeværelset er der afsat plads og udført installationer til en vaskemaskine og en kondensørretumbler.

I lejligheden er der udtag til antenne- og telefonstik som vist på indretningstegningerne. Der er fibernet i lejligheden.

Der tages forbehold for projektændringer og indhold (mål, inventar, indretning, farve og lignende). Alle mål er ca.-mål.

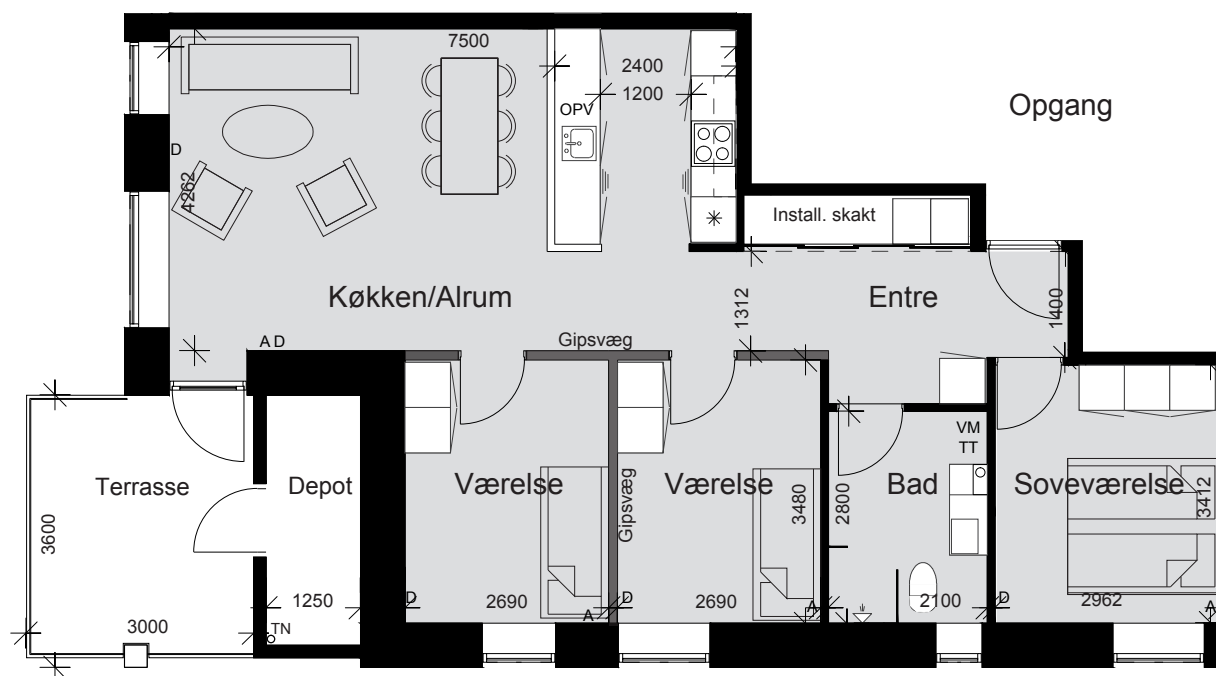

D	= Telefon- / datastik
A	= Antenne
VM / TT	= Installationer til vaskemaskine og kondensørretumbler
OPV	= Installationer til opvaskemaskine

Boligselskabet Domea Horsens

Afdeling 60.09
Godsbanegade 4, 6 og 8
8700 Horsens

Type A, stue

Boligareal: 79 m² (inkl. lejlighedens andel af fællesareal)

Lejligheden er indrettet med åben køkken i direkte forbindelse med en dejlig lys spiseplads og opholdsstue. Fra opholdsstuen er der adgang til en altan på 11 m² og eget depotrum på 4 m².

Det gennemgående gulv i stue, værelser og gangareal er lakeret parketgulv i asketræ. I badeværelser er der grå klinker på gulvet og hvide fliser på væggene i brusenichen.

Køkkeninventar er fra HTH og hårde hvidevarer er fra Miele. Køkkenet er udstyret med komfur, emhætte og køl/frys, og der er afsat plads og udført installationer til opvaskemaskine ved køkkenvasken. I badeværelset er der afsat plads og udført installationer til en vaskemaskine og en kondensstørretumbler.

I lejligheden er der udtag til antenne- og telefonstik som vist på indretningstegningerne. Der er fibernet i lejligheden.

Der tages forbehold for projektændringer og indhold (mål, inventar, indretning, farve og lignende). Alle mål er ca.-mål.

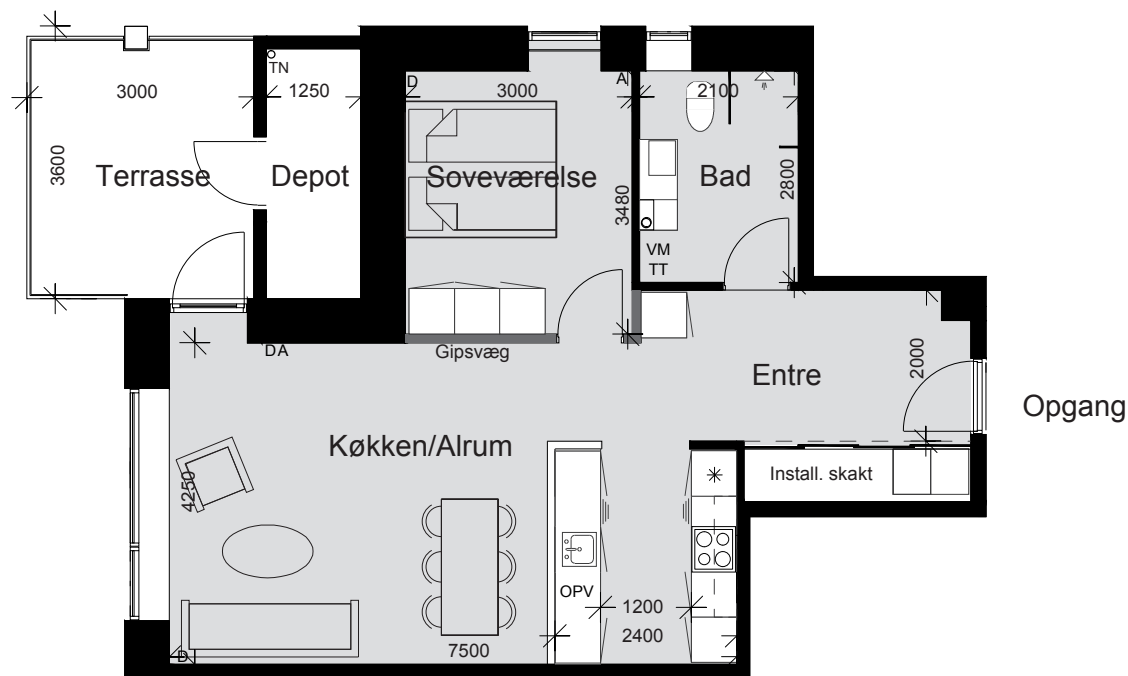

D	= Telefon- / datastik
A	= Antenne
VM / TT	= Installationer til vaskemaskine og kondensstørretumbler
OPV	= Installationer til opvaskemaskine

Boligselskabet Domea Horsens

Afdeling 60.09
Godsbanegade 4, 6 og 8
8700 Horsens

1. sal består af følgende lejligheder:

Type A, 1. sal: 3 rumslejlighed, 90 m²

Type B, 1. sal: 2 rums lejlighed, 74 m²

Type C, 1. sal: 3 rums lejlighed, 88 m²

Type D, 1. sal: 4 rums lejlighed, 102 m²

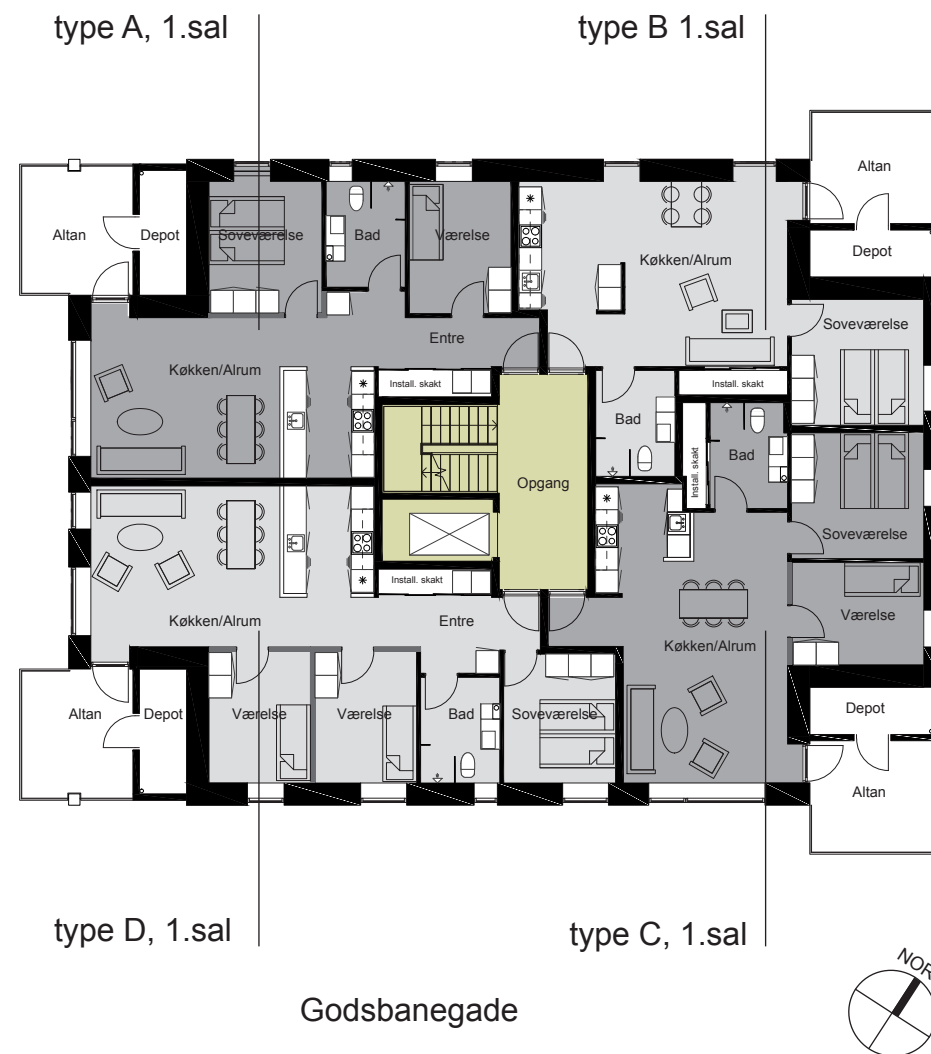

Boligselskabet Domea Horsens

Afdeling 60.09
Godsbanegade 4, 6 og 8
8700 Horsens

Type A, 1. sal

Boligareal: 90 m² (inkl. lejlighedens andel af fællesareal)

Lejligheden er indrettet med åben køkken i direkte forbindelse med en dejlig lys spiseplads og opholdsstue. Fra opholdsstuen er der adgang til en altan på 11 m² og eget depotrum på 4 m².

Det gennemgående gulv i stue, værelser og gangareal er lakeret parketgulv i asketræ. I badeværelser er der grå klinker på gulvet og hvide fliser på væggene i brusenichen.

Køkkeninventar er fra HTH og hårde hvidevarer er fra Miele. Køkkenet er udstyret med komfur, emhætte og køl/frys, og der er afsat plads og udført installationer til opvaskemaskine ved køkkenvasken. I badeværelset er der afsat plads og udført installationer til en vaskemaskine og en kondensstørretumbler.

I lejligheden er der udtag til antenne- og telefonstik som vist på indretningstegningerne. Der er fibernet i lejligheden.

Der tages forbehold for projektændringer og indhold (mål, inventar, indretning, farve og lignende). Alle mål er ca.-mål.

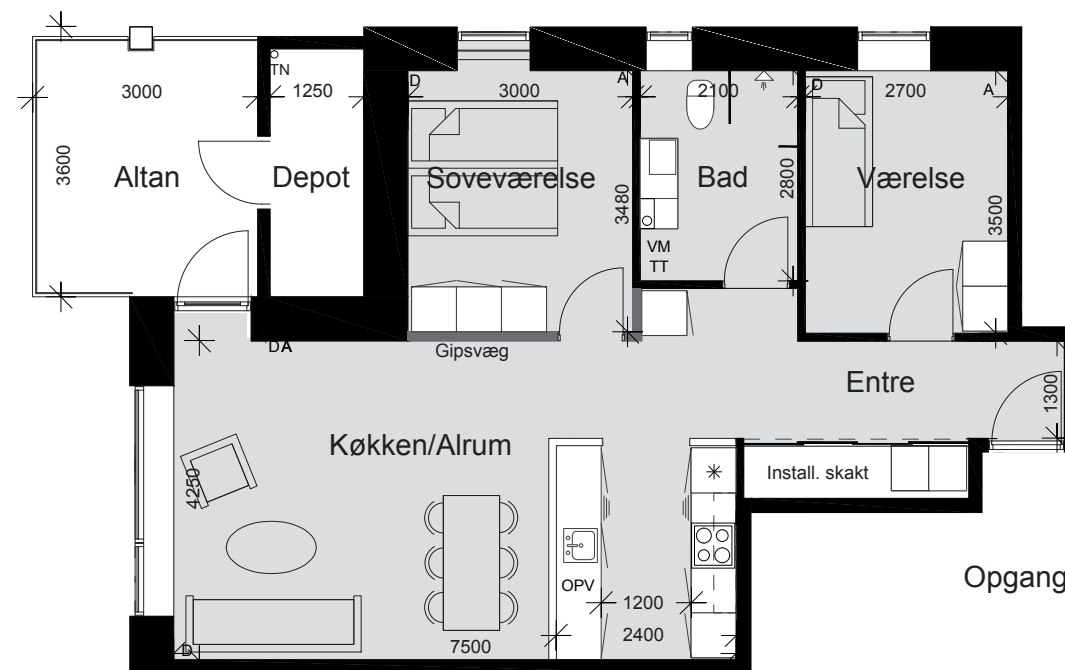

D	= Telefon- / datastik
A	= Antenne
VM / TT	= Installationer til vaskemaskine og kondensstørretumbler
OPV	= Installationer til opvaskemaskine

Boligselskabet Domea Horsens

Afdeling 60.09
Godsbanegade 4, 6 og 8
8700 Horsens

Type B, 1. sal

Boligareal: 74 m² (inkl. lejlighedens andel af fællesareal)

Lejligheden er indrettet med åben køkken i direkte forbindelse med en dejlig lys spiseplads og opholdsstue. Fra opholdsstuen er der adgang til en altan på 11 m² og eget depotrum på 4 m².

Det gennemgående gulv i stue, værelser og gangareal er lakeret parketgulv i asketræ. I badeværelser er der grå klinker på gulvet og hvide fliser på væggene i brusenichen.

Køkkeninventar er fra HTH og hårde hvidevarer er fra Miele. Køkkenet er udstyret med komfur, emhætte og køl/frys, og der er afsat plads og udført installationer til opvaskemaskine ved køkkenvasken. I badeværelset er der afsat plads og udført installationer til en vaskemaskine og en kondensørretumbler.

I lejligheden er der udtag til antenne- og telefonstik som vist på indretningstegningerne. Der er fibernet i lejligheden.

Der tages forbehold for projektændringer og indhold (mål, inventar, indretning, farve og lignende). Alle mål er ca.-mål.

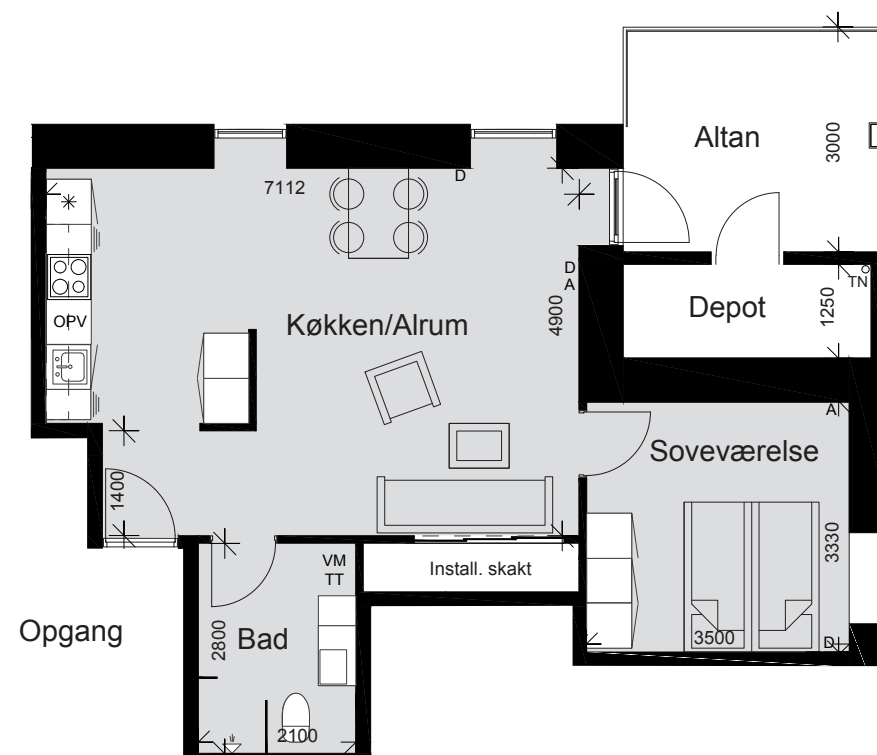

D	= Telefon- / datastik
A	= Antenne
VM / TT	= Installationer til vaskemaskine og kondensørretumbler
OPV	= Installationer til opvaskemaskine

Boligselskabet Domea Horsens

Afdeling 60.09
Godsbanegade 4, 6 og 8
8700 Horsens

Type C, 1.sal

Boligareal: 88 m² (inkl. lejlighedens andel af fællesareal)

Lejligheden er indrettet med åben køkken i direkte forbindelse med en dejlig lys spiseplads og opholdsstue. Fra opholdsstuen er der adgang til en altan på 11 m² og eget depotrum på 4 m².

Det gennemgående gulv i stue, værelser og gangareal er lakeret parketgulv i asketræ. I køkkenzonen er der grå linoleum. I badeværelser er der grå klinker på gulvet og hvide fliser på væggene i brusenichen.

Køkkeninventar er fra HTH og hårde hvidevarer er fra Miele. Køkkenet er udstyret med komfur, emhætte og køl/frys, og der er afsat plads og udført installationer til opvaskemaskine ved køkkenvasken. I badeværelset er der afsat plads og udført installationer til en vaskemaskine og en kondensørretumbler.

I lejligheden er der udtag til antenne- og telefonstik som vist på indretningstegningerne. Der er fibernet i lejligheden.

Der tages forbehold for projektændringer og indhold (mål, inventar, indretning, farve og lignende). Alle mål er ca.-mål.

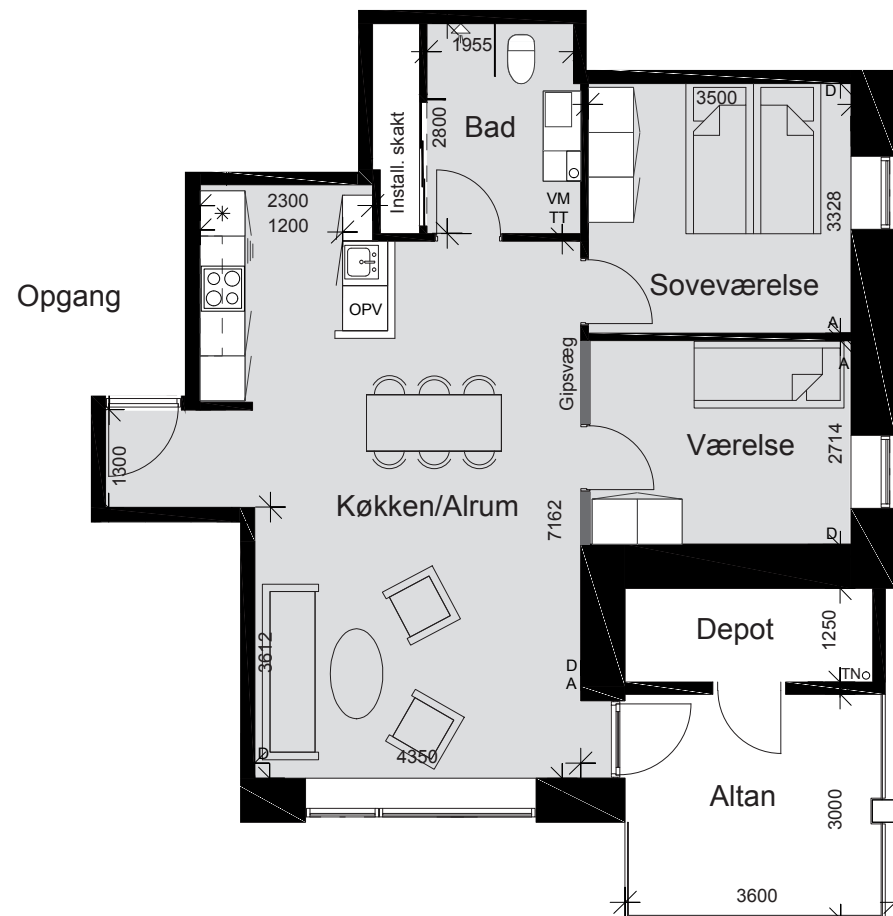

D = Telefon- / datastik
A = Antenne
VM / TT = Installationer til vaskemaskine og kondensørretumbler
OPV = Installationer til opvaskemaskine

Boligselskabet Domea Horsens

Afdeling 60.09
Godsbanegade 4, 6 og 8
8700 Horsens

Type D, 1. sal

Boligareal: 102 m² (inkl. lejlighedens andel af fællesareal)

Lejligheden er indrettet med åben køkken i direkte forbindelse med en dejlig lys spiseplads og opholdsstue. Fra opholdsstuen er der adgang til en altan på 11 m² og eget depotrum på 4 m².

Det gennemgående gulv i stue, værelser og gangareal er lakeret parketgulv i asketræ. I køkkenzonen er der grå linoleum. I badeværelser er der grå klinker på gulvet og hvide fliser på væggene i brusenichen.

Køkkeninventar er fra HTH og hårde hvidevarer er fra Miele. Køkkenet er udstyret med komfur, emhætte og køl/frys, og der er afsat plads og udført installationer til opvaskemaskine ved køkkenvasken. I badeværelset er der afsat plads og udført installationer til en vaskemaskine og en kondensørretumbler.

I lejligheden er der udtag til antenne- og telefonstik som vist på indretningstegningerne. Der er fibernet i lejligheden.

Der tages forbehold for projektændringer og indhold (mål, inventar, indretning, farve og lignende). Alle mål er ca.-mål.

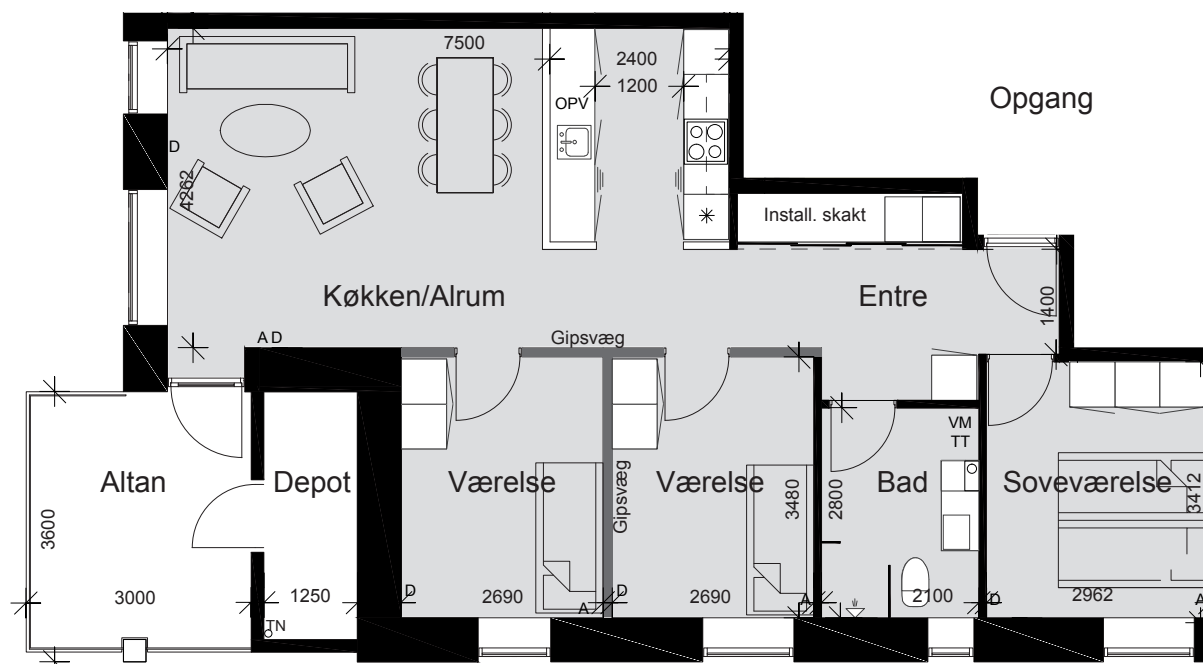

D	= Telefon- / datastik
A	= Antenne
VM / TT	= Installationer til vaskemaskine og kondensørretumbler
OPV	= Installationer til opvaskemaskine

Boligselskabet Domea Horsens

Afdeling 60.09
Godsbanegade 4, 6 og 8
8700 Horsens

2. sal består af følgende lejligheder:

Type A, 2. sal: 3 rumslejlighed, 90 m²

Type B, 2. sal: 2 rums lejlighed, 74 m²

Type C, 2. sal: 3 rums lejlighed, 88 m²

Type D, 2. sal: 4 rums lejlighed, 102 m²

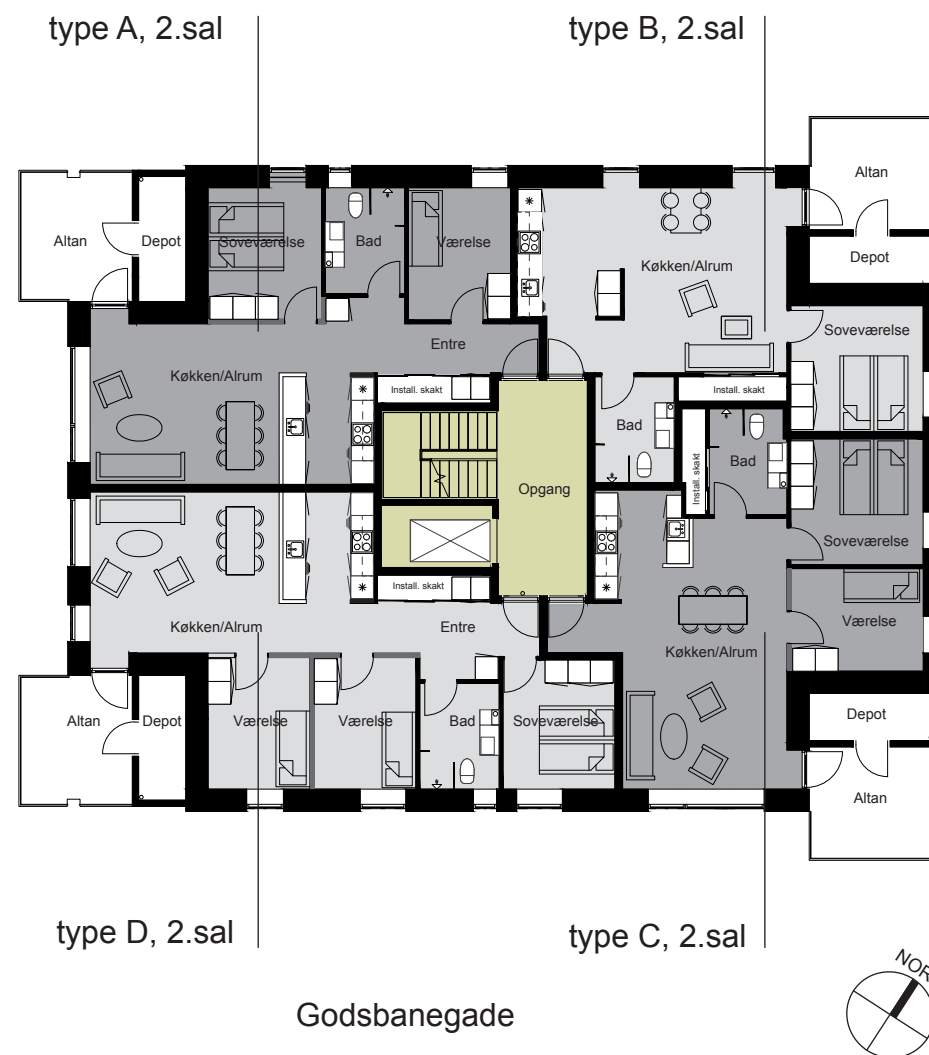

Boligselskabet Domea Horsens

Afdeling 60.09
Godsbanegade 4, 6 og 8
8700 Horsens

Type A, 2. sal

Boligareal: 90 m² (inkl. lejlighedens andel af fællesareal)

Lejligheden er indrettet med åben køkken i direkte forbindelse med en dejlig lys spiseplads og opholdsstue. Fra opholdsstuen er der adgang til en altan på 11 m² og eget depotrum på 4 m².

Det gennemgående gulv i stue, værelser og gangareal er lakeret parketgulv i asketræ. I badeværelser er der grå klinker på gulvet og hvide fliser på væggene i brusenichen.

Køkkeninventar er fra HTH og hårde hvidevarer er fra Miele. Køkkenet er udstyret med komfur, emhætte og køl/frys, og der er afsat plads og udført installationer til opvaskemaskine ved køkkenvasken. I badeværelset er der afsat plads og udført installationer til en vaskemaskine og en kondensstørretumbler.

I lejligheden er der udtag til antenne- og telefonstik som vist på indretningstegningerne. Der er fibernet i lejligheden.

Der tages forbehold for projektændringer og indhold (mål, inventar, indretning, farve og lignende). Alle mål er ca.-mål.

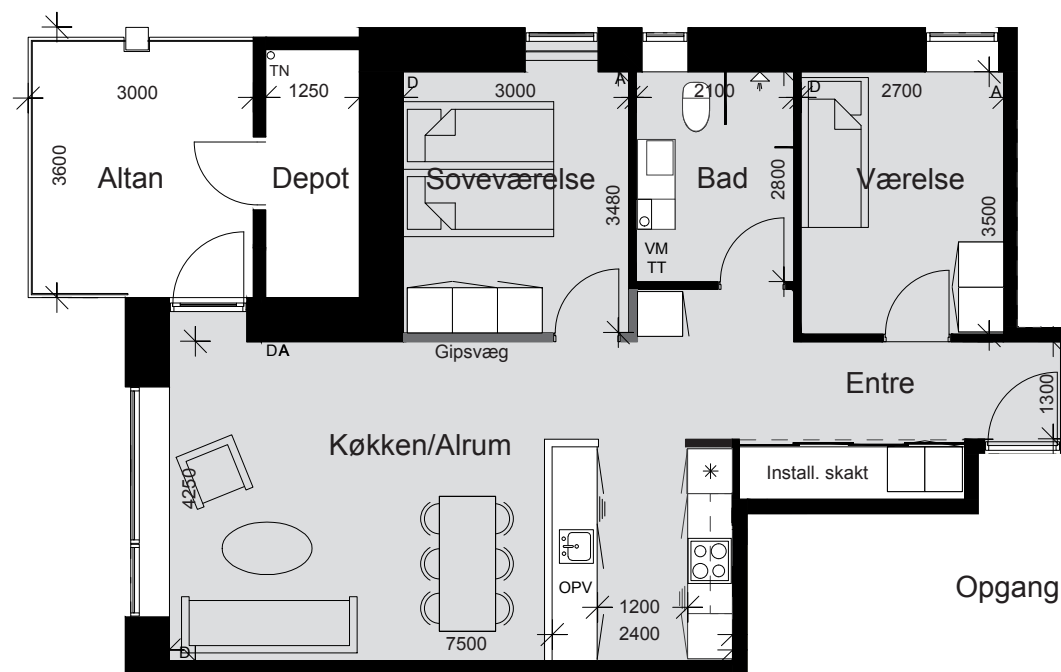

D	= Telefon- / datastik
A	= Antenne
VM / TT	= Installationer til vaskemaskine og kondensstørretumbler
OPV	= Installationer til opvaskemaskine

Boligselskabet Domea Horsens

Afdeling 60.09
Godsbanegade 4, 6 og 8
8700 Horsens

Type B, 2. sal

Boligareal: 74 m² (inkl. lejlighedens andel af fællesareal)

Lejligheden er indrettet med åben køkken i direkte forbindelse med en dejlig lys spiseplads og opholdsstue. Fra opholdsstuen er der adgang til en altan på 11 m² og eget depotrum på 4 m².

Det gennemgående gulv i stue, værelser og gangareal er lakeret parketgulv i asketræ. I badeværelser er der grå klinker på gulvet og hvide fliser på væggene i brusenichen.

Køkkeninventar er fra HTH og hårde hvidevarer er fra Miele. Køkkenet er udstyret med komfur, emhætte og køl/frys, og der er afsat plads og udført installationer til opvaskemaskine ved køkkenvasken. I badeværelset er der afsat plads og udført installationer til en vaskemaskine og en kondensørretumbler.

I lejligheden er der udtag til antenne- og telefonstik som vist på indretningstegningerne. Der er fibernet i lejligheden.

Der tages forbehold for projektændringer og indhold (mål, inventar, indretning, farve og lignende). Alle mål er ca.-mål.

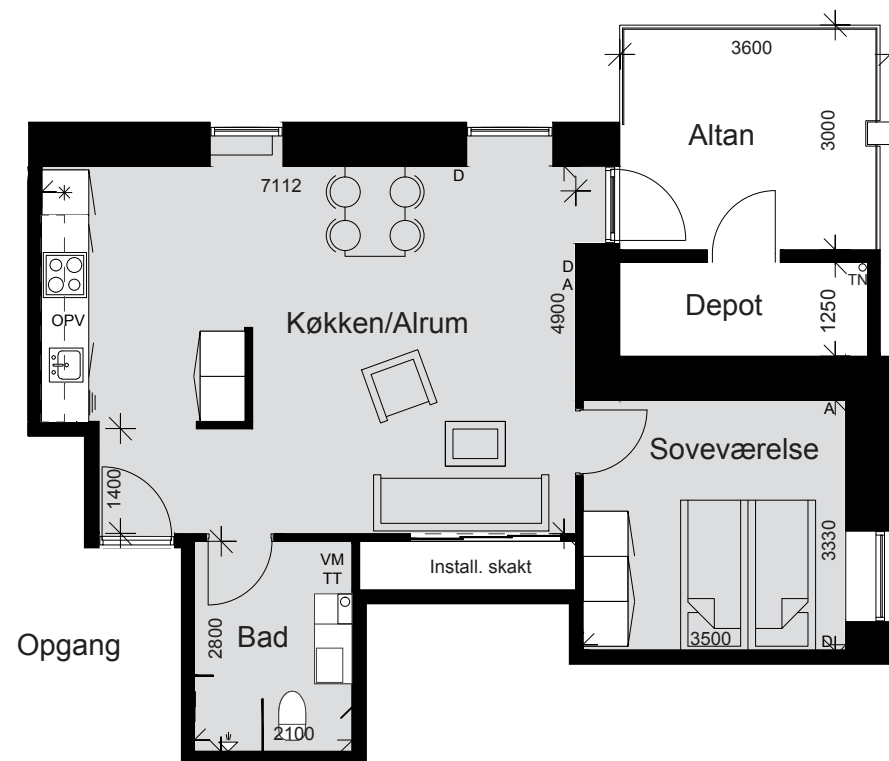

D	= Telefon- / datastik
A	= Antenne
VM / TT	= Installationer til vaskemaskine og kondensørretumbler
OPV	= Installationer til opvaskemaskine

Boligselskabet Domea Horsens

Afdeling 60.09
Godsbanegade 4, 6 og 8
8700 Horsens

Type C, 2. sal

Boligareal: 88 m² (inkl. lejlighedens andel af fællesareal)

Lejligheden er indrettet med åben køkken i direkte forbindelse med en dejlig lys spiseplads og opholdsstue. Fra opholdsstuen er der adgang til en altan på 11 m² og eget depotrum på 4 m².

Det gennemgående gulv i stue, værelser og gangareal er lakeret parketgulv i asketræ. I køkkenzonen er der grå linoleum. I badeværelser er der grå klinker på gulvet og hvide fliser på væggene i brusenichen.

Køkkeninventar er fra HTH og hårde hvidevarer er fra Miele. Køkkenet er udstyret med komfur, emhætte og køl/frys, og der er afsat plads og udført installationer til opvaskemaskine ved køkkenvasken. I badeværelset er der afsat plads og udført installationer til en vaskemaskine og en kondensørretumbler.

I lejligheden er der udtag til antenne- og telefonstik som vist på indretningstegningerne. Der er fibernet i lejligheden.

Der tages forbehold for projektændringer og indhold (mål, inventar, indretning, farve og lignende). Alle mål er ca.-mål.

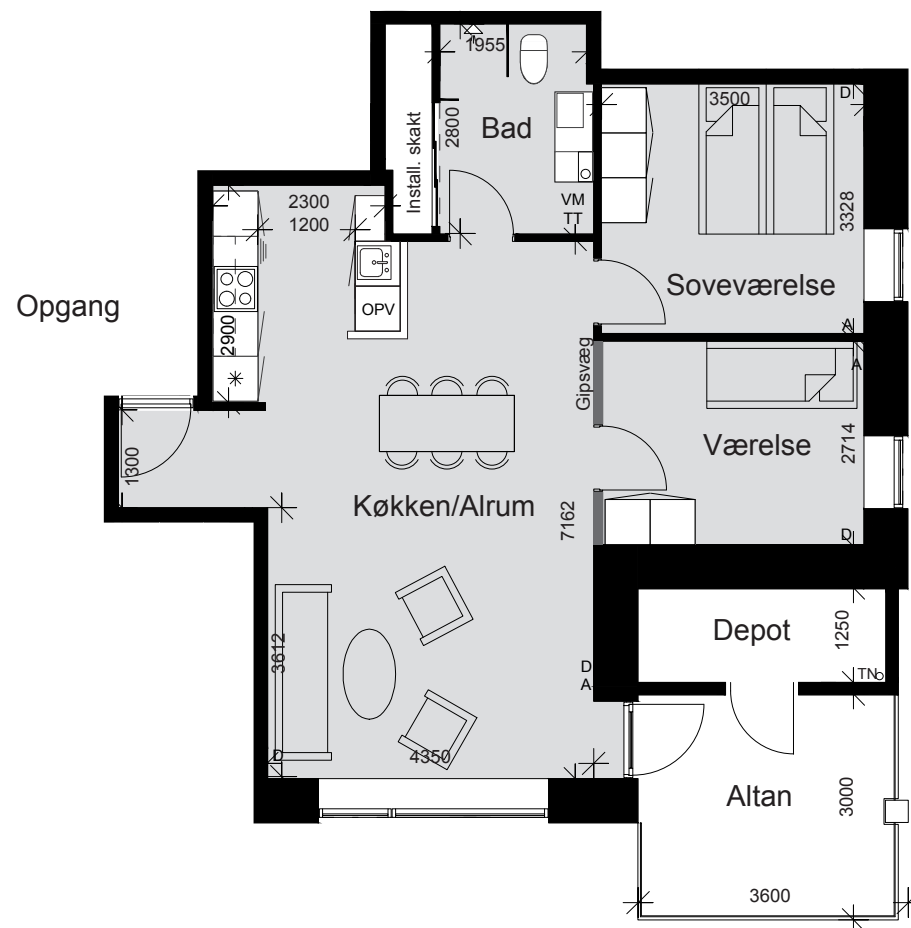

D	= Telefon- / datastik
A	= Antenne
VM / TT	= Installationer til vaskemaskine og kondensørretumbler
OPV	= Installationer til opvaskemaskine

Boligselskabet Domea Horsens

Afdeling 60.09
Godsbanegade 4, 6 og 8
8700 Horsens

Type D, 2. sal

Boligareal: 102 m² (inkl. lejlighedens andel af fællesareal)

Lejligheden er indrettet med åben køkken i direkte forbindelse med en dejlig lys spiseplads og opholdsstue. Fra opholdsstuen er der adgang til en altan på 11 m² og eget depotrum på 4 m².

Det gennemgående gulv i stue, værelser og gangareal er lakeret parketgulv i asketræ. I køkkenzonen er der grå linoleum. I badeværelser er der grå klinker på gulvet og hvide fliser på væggene i brusenichen.

Køkkeninventar er fra HTH og hårde hvidevarer er fra Miele. Køkkenet er udstyret med komfur, emhætte og køl/frys, og der er afsat plads og udført installationer til opvaskemaskine ved køkkenvasken. I badeværelset er der afsat plads og udført installationer til en vaskemaskine og en kondensørretumbler.

I lejligheden er der udtag til antenne- og telefonstik som vist på indretningstegningerne. Der er fibernet i lejligheden.

Der tages forbehold for projektændringer og indhold (mål, inventar, indretning, farve og lignende). Alle mål er ca.-mål.

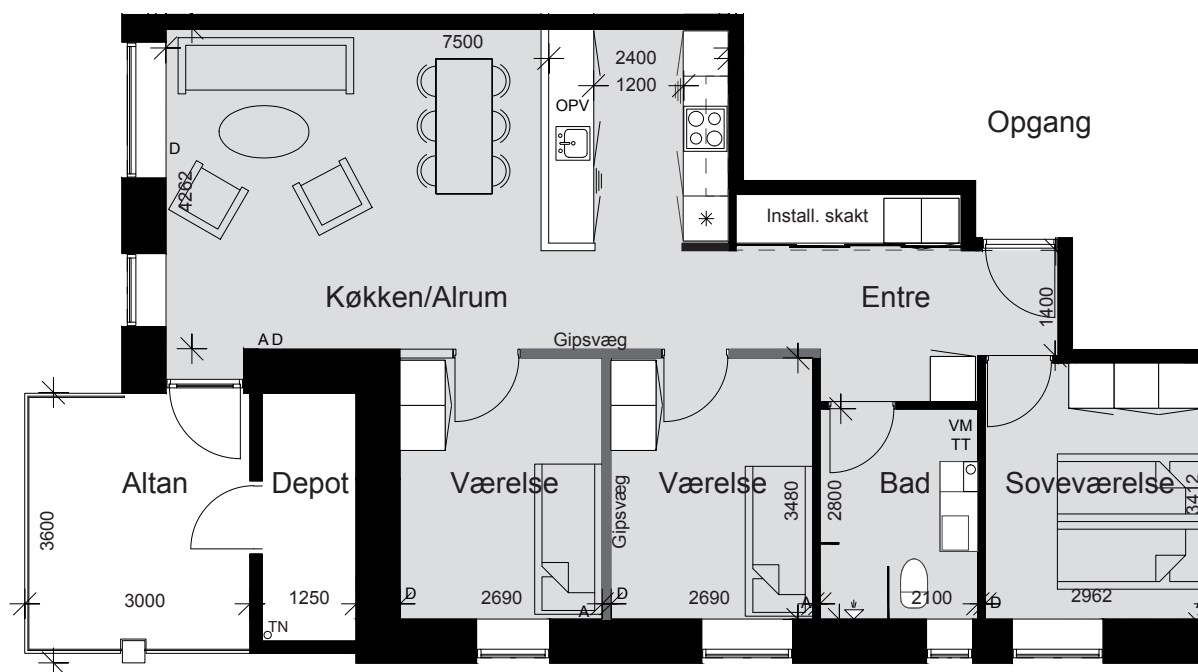

D	= Telefon- / datastik
A	= Antenne
VM / TT	= Installationer til vaskemaskine og kondensørretumbler
OPV	= Installationer til opvaskemaskine

Boligselskabet Domea Horsens

Afdeling 60.09
Godsbanegade 4, 6 og 8
8700 Horsens

3. sal består af følgende lejligheder:

Type A, 3. sal: 3 rumslejlighed, 90 m²

Type B, 3. sal: 2 rums lejlighed, 74 m²

Type C, 3. sal: 3 rums lejlighed, 88 m²

Type D, 3. sal: 4 rums lejlighed, 102 m²

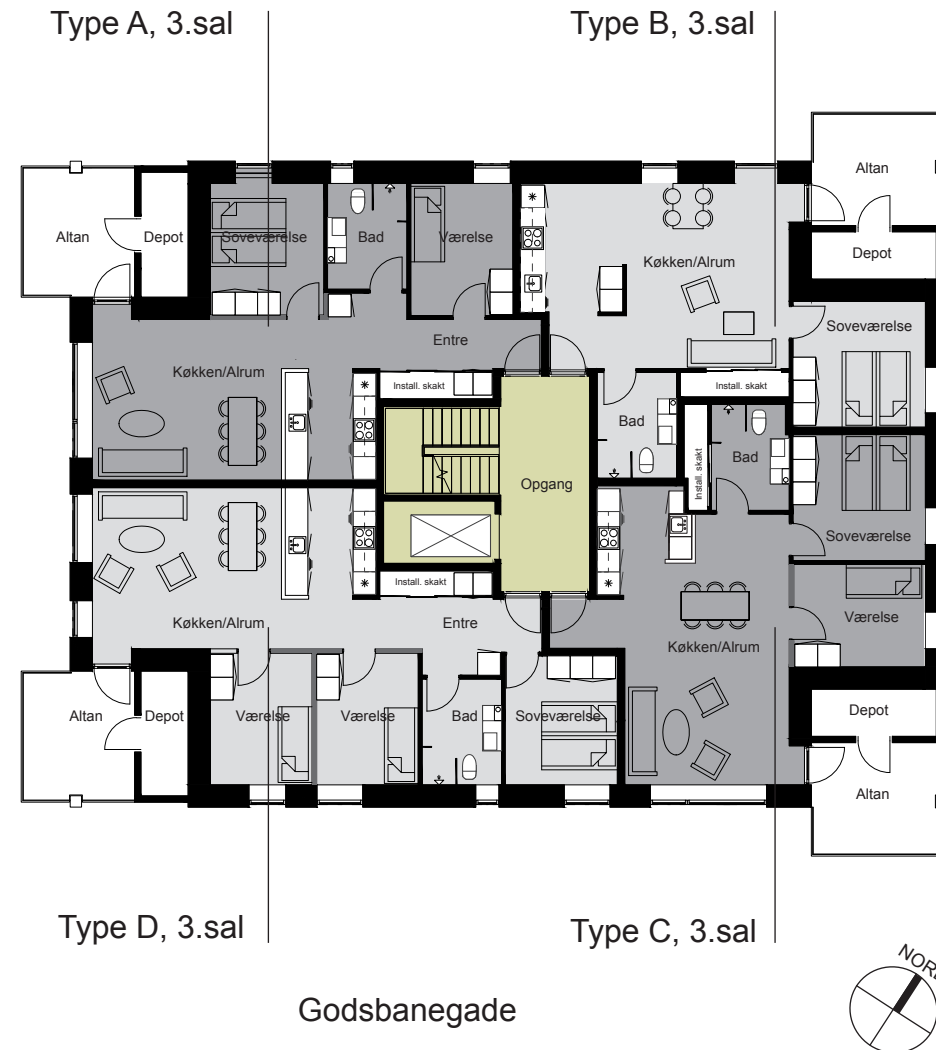

Boligselskabet Domea Horsens

Afdeling 60.09
Godsbanegade 4, 6 og 8
8700 Horsens

Type A, 3. sal

Boligareal: 90 m² (inkl. lejlighedens andel af fællesareal)

Lejligheden er indrettet med åben køkken i direkte forbindelse med en dejlig lys spiseplads og opholdsstue. Fra opholdsstuen er der adgang til en altan på 11 m² og eget depotrum på 4 m².

Det gennemgående gulv i stue, værelser og gangareal er lakeret parketgulv i asketræ. I badeværelser er der grå klinker på gulvet og hvide fliser på væggene i brusenichen.

Køkkeninventar er fra HTH og hårde hvidevarer er fra Miele. Køkkenet er udstyret med komfur, emhætte og køl/frys, og der er afsat plads og udført installationer til opvaskemaskine ved køkkenvasken. I badeværelset er der afsat plads og udført installationer til en vaskemaskine og en kondensstørretumbler.

I lejligheden er der udtag til antenne- og telefonstik som vist på indretningstegningerne. Der er fibernet i lejligheden.

Der tages forbehold for projektændringer og indhold (mål, inventar, indretning, farve og lignende). Alle mål er ca.-mål.

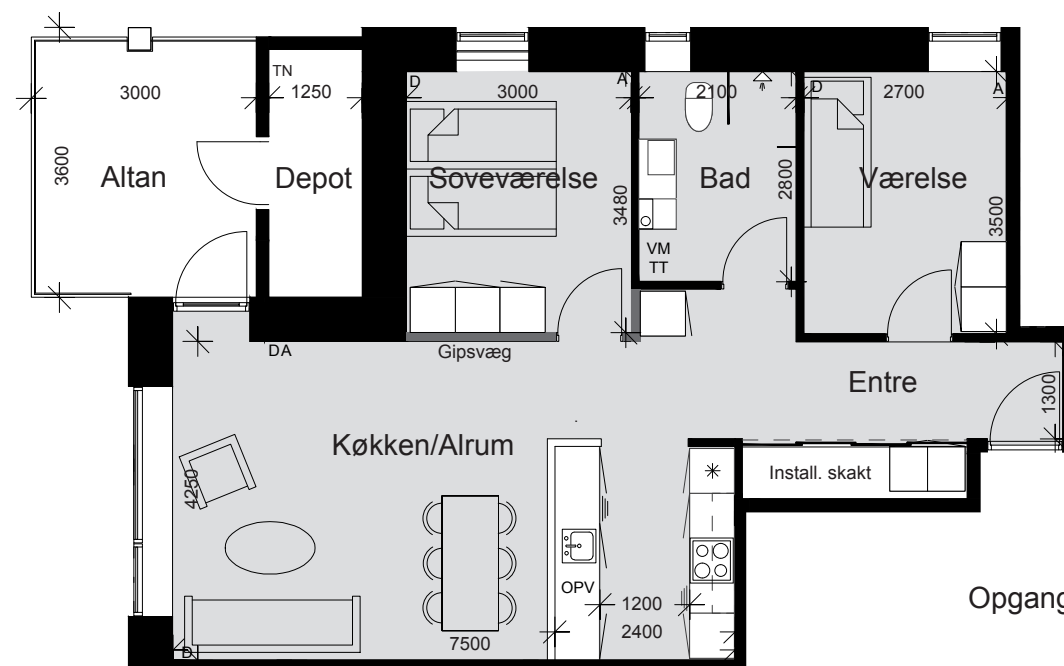

D	= Telefon- / datastik
A	= Antenne
VM / TT	= Installationer til vaskemaskine og kondensstørretumbler
OPV	= Installationer til opvaskemaskine

Boligselskabet Domea Horsens

Afdeling 60.09
Godsbanegade 4, 6 og 8
8700 Horsens

Type B, 3. sal

Boligareal: 74 m² (inkl. lejlighedens andel af fællesareal)

Lejligheden er indrettet med åben køkken i direkte forbindelse med en dejlig lys spiseplads og opholdsstue. Fra opholdsstuen er der adgang til en altan på 11 m² og eget depotrum på 4 m².

Det gennemgående gulv i stue, værelser og gangareal er lakeret parketgulv i asketræ. I badeværelser er der grå klinker på gulvet og hvide fliser på væggene i brusenichen.

Køkkeninventar er fra HTH og hårde hvidevarer er fra Miele. Køkkenet er udstyret med komfur, emhætte og køl/frys, og der er afsat plads og udført installationer til opvaskemaskine ved køkkenvasken. I badeværelset er der afsat plads og udført installationer til en vaskemaskine og en kondensstørretumbler.

I lejligheden er der udtag til antenne- og telefonstik som vist på indretningstegningerne. Der er fibernet i lejligheden.

Der tages forbehold for projektændringer og indhold (mål, inventar, indretning, farve og lignende). Alle mål er ca.-mål.

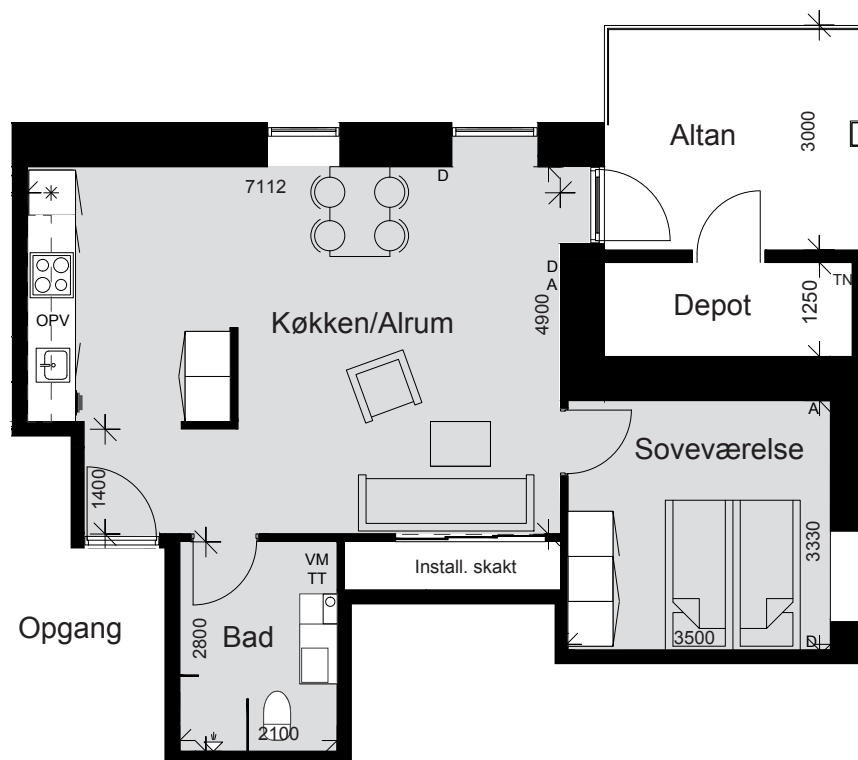

D	= Telefon- / datastik
A	= Antenne
VM / TT	= Installationer til vaskemaskine og kondensstørretumbler
OPV	= Installationer til opvaskemaskine

Boligselskabet Domea Horsens

Afdeling 60.09
Godsbanegade 4, 6 og 8
8700 Horsens

Type C, 3. sal

Boligareal: 88 m² (inkl. lejlighedens andel af fællesareal)

Lejligheden er indrettet med åben køkken i direkte forbindelse med en dejlig lys spiseplads og opholdsstue. Fra opholdsstuen er der adgang til en altan på 11 m² og eget depotrum på 4 m².

Det gennemgående gulv i stue, værelser og gangareal er lakeret parketgulv i asketræ. I køkkenzonen er der grå linoleum. I badeværelser er der grå klinker på gulvet og hvide fliser på væggene i brusenichen.

Køkkeninventar er fra HTH og hårde hvidevarer er fra Miele. Køkkenet er udstyret med komfur, emhætte og køl/frys, og der er afsat plads og udført installationer til opvaskemaskine ved køkkenvasken. I badeværelset er der afsat plads og udført installationer til en vaskemaskine og en kondensørretumbler.

I lejligheden er der udtag til antenne- og telefonstik som vist på indretningstegningerne. Der er fibernet i lejligheden.

Der tages forbehold for projektændringer og indhold (mål, inventar, indretning, farve og lignende). Alle mål er ca.-mål.

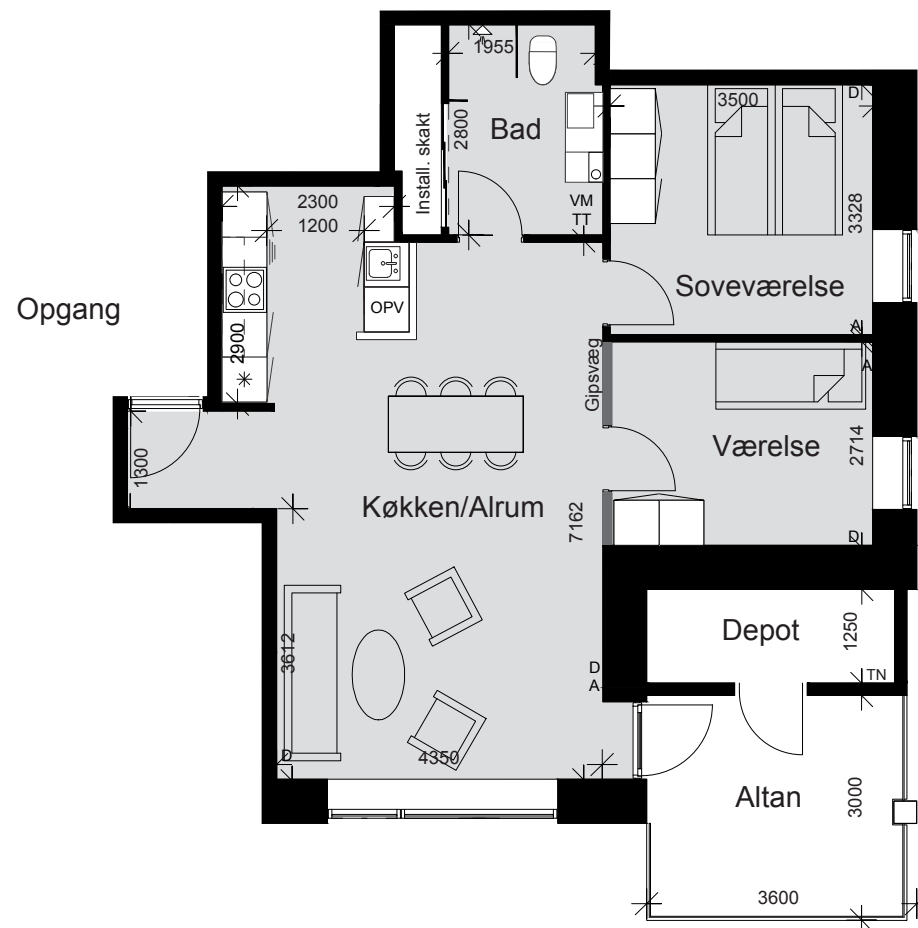

D	= Telefon- / datastik
A	= Antenne
VM / TT	= Installationer til vaskemaskine og kondensørretumbler
OPV	= Installationer til opvaskemaskine

Boligselskabet Domea Horsens

Afdeling 60.09
Godsbanegade 4, 6 og 8
8700 Horsens

Type D, 3. sal

Boligareal: 102 m² (inkl. lejlighedens andel af fællesareal)

Lejligheden er indrettet med åben køkken i direkte forbindelse med en dejlig lys spiseplads og opholdsstue. Fra opholdsstuen er der adgang til en altan på 11 m² og eget depotrum på 4 m².

Det gennemgående gulv i stue, værelser og gangareal er lakeret parketgulv i asketræ. I køkkenzonen er der grå linoleum. I badeværelser er der grå klinker på gulvet og hvide fliser på væggene i brusenichen.

Køkkeninventar er fra HTH og hårde hvidevarer er fra Miele. Køkkenet er udstyret med komfur, emhætte og køl/frys, og der er afsat plads og udført installationer til opvaskemaskine ved køkkenvasken. I badeværelset er der afsat plads og udført installationer til en vaskemaskine og en kondensørretumbler.

I lejligheden er der udtag til antenne- og telefonstik som vist på indretningstegningerne. Der er fibernet i lejligheden.

Der tages forbehold for projektændringer og indhold (mål, inventar, indretning, farve og lignende). Alle mål er ca.-mål.

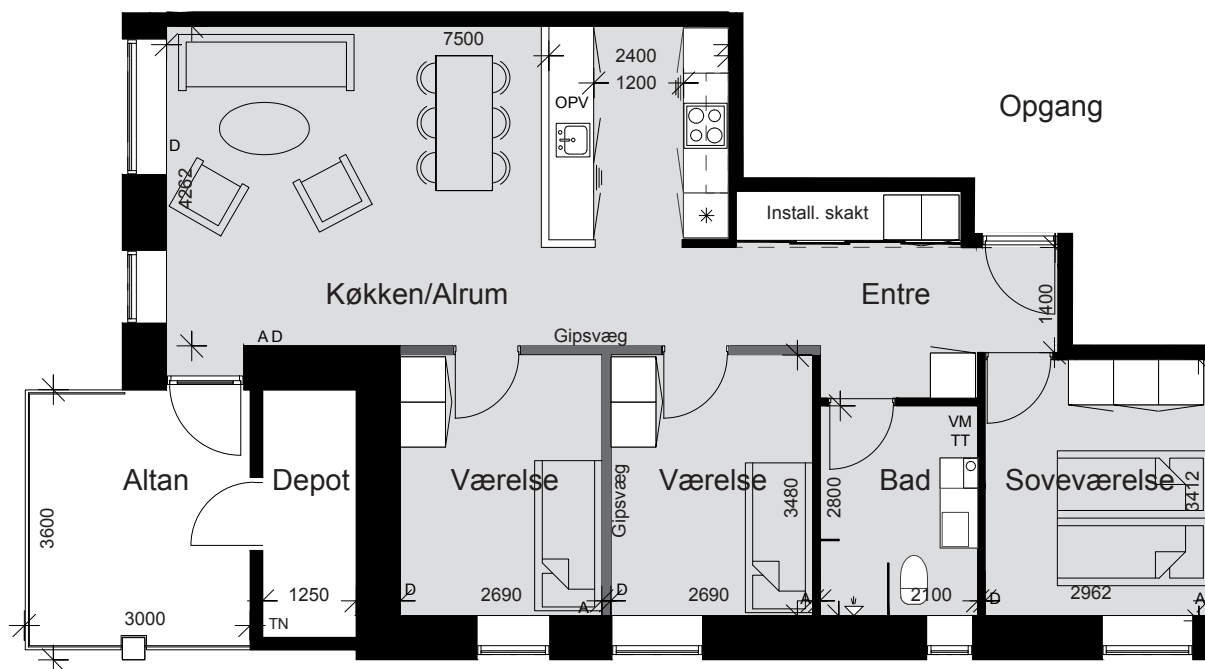

D	= Telefon- / datastik
A	= Antenne
VM / TT	= Installationer til vaskemaskine og kondensørretumbler
OPV	= Installationer til opvaskemaskine

Boligselskabet Domea Horsens

Afdeling 60.09
Godsbanegade 4, 6 og 8
8700 Horsens

4. sal består af følgende lejligheder:

- Type A, 4. sal: 3 rumslejlighed, 90 m²
- Type B, 4. sal: 2 rums lejlighed, 74 m²
- Type C, 4. sal: 3 rums lejlighed, 88 m²
- Type D, 4. sal: 4 rums lejlighed, 102 m²

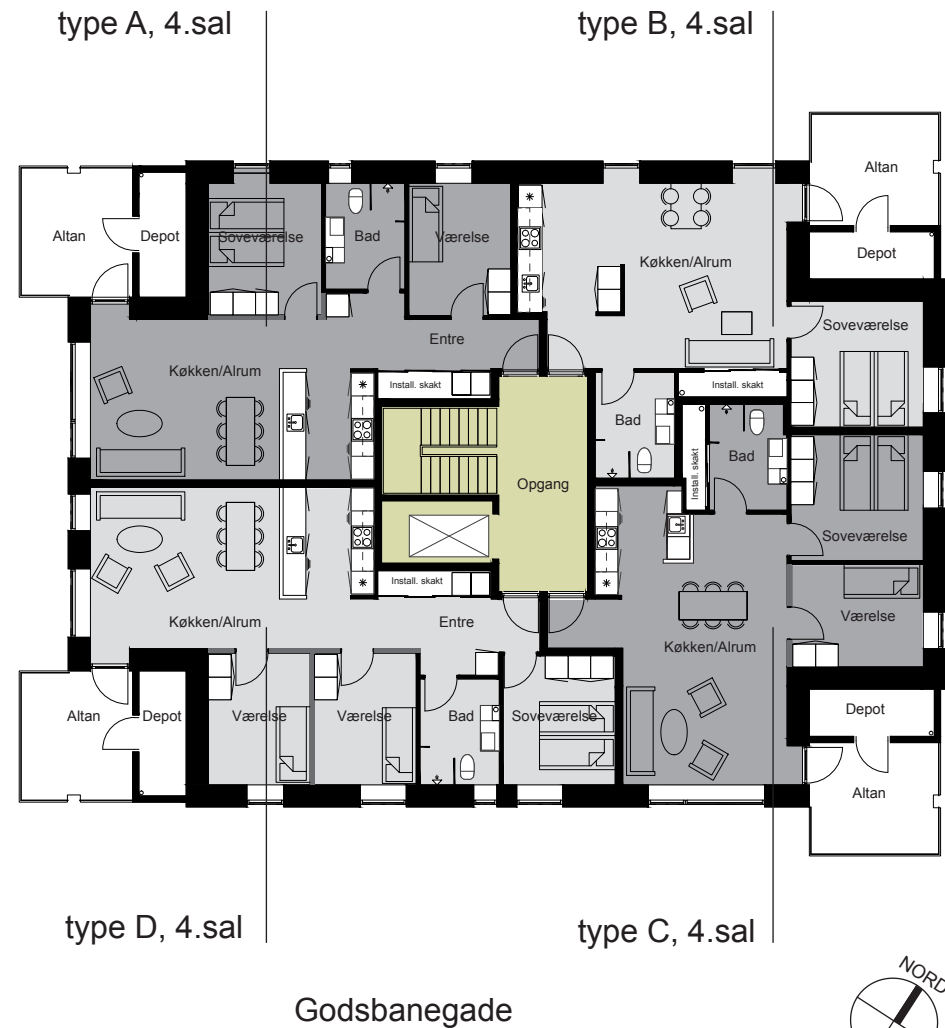

Boligselskabet Domea Horsens

Afdeling 60.09
Godsbanegade 4, 6 og 8
8700 Horsens

Type A, 4. sal

Boligareal: 90 m² (inkl. lejlighedens andel af fællesareal)

Lejligheden er indrettet med åben køkken i direkte forbindelse med en dejlig lys spiseplads og opholdsstue. Fra opholdsstuen er der adgang til en altan på 11 m² og eget depotrum på 4 m².

Det gennemgående gulv i stue, værelser og gangareal er lakeret parketgulv i asketræ. I badeværelser er der grå klinker på gulvet og hvide fliser på væggene i brusenichen.

Køkkeninventar er fra HTH og hårde hvidevarer er fra Miele. Køkkenet er udstyret med komfur, emhætte og køl/frys, og der er afsat plads og udført installationer til opvaskemaskine ved køkkenvasken. I badeværelset er der afsat plads og udført installationer til en vaskemaskine og en kondensørretumbler.

I lejligheden er der udtag til antenne- og telefonstik som vist på indretningstegningerne. Der er fibernet i lejligheden.

Der tages forbehold for projektændringer og indhold (mål, inventar, indretning, farve og lignende). Alle mål er ca.-mål.

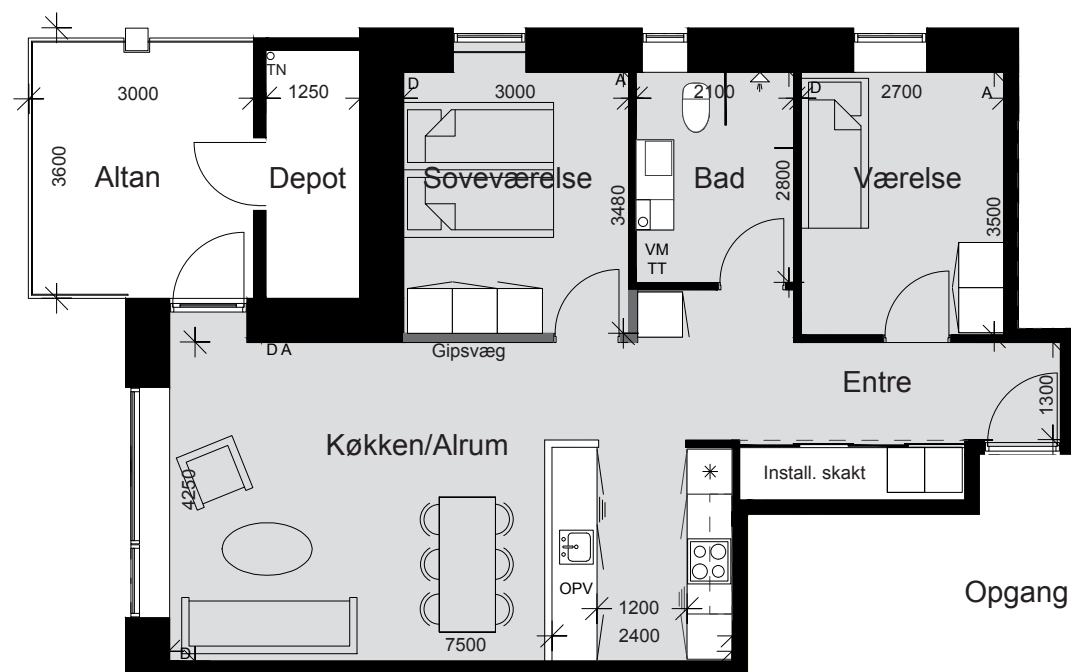

D	= Telefon- / datastik
A	= Antenne
VM / TT	= Installationer til vaskemaskine og kondensørretumbler
OPV	= Installationer til opvaskemaskine

Boligselskabet Domea Horsens

Afdeling 60.09
Godsbanegade 4, 6 og 8
8700 Horsens

Type B, 4. sal

Boligareal: 74 m² (inkl. lejlighedens andel af fællesareal):

Lejligheden er indrettet med åben køkken i direkte forbindelse med en dejlig lys spiseplads og opholdsstue. Fra opholdsstuen er der adgang til en altan på 11 m² og eget depotrum på 4 m².

Det gennemgående gulv i stue, værelser og gangareal er lakeret parketgulv i asketræ. I badeværelser er der grå klinker på gulvet og hvide fliser på væggene i brusenichen.

Køkkeninventar er fra HTH og hårde hvidevarer er fra Miele. Køkkenet er udstyret med komfur, emhætte og køl/frys, og der er afsat plads og udført installationer til opvaskemaskine ved køkkenvasken. I badeværelset er der afsat plads og udført installationer til en vaskemaskine og en kondensørretumbler.

I lejligheden er der udtag til antenne- og telefonstik som vist på indretningstegningerne. Der er fibernet i lejligheden.

Der tages forbehold for projektændringer og indhold (mål, inventar, indretning, farve og lignende). Alle mål er ca.-mål.

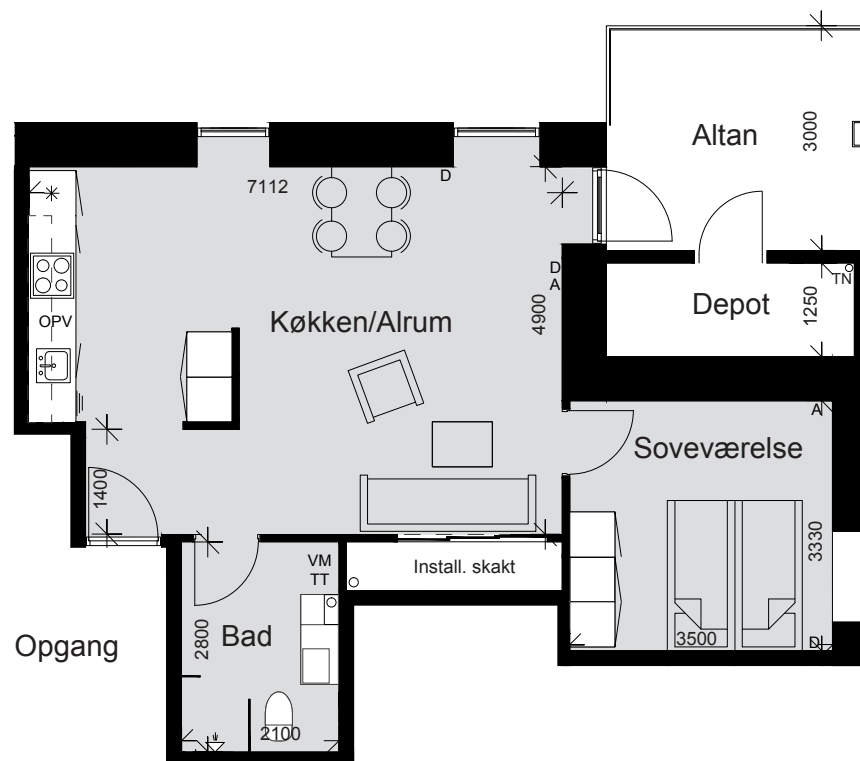

D	= Telefon- / datastik
A	= Antenne
VM / TT	= Installationer til vaskemaskine og kondensørretumbler
OPV	= Installationer til opvaskemaskine

Boligselskabet Domea Horsens

Afdeling 60.09
Godsbanegade 4, 6 og 8
8700 Horsens

Type C, 4. sal

Boligareal: 88 m² (inkl. lejlighedens andel af fællesareal)

Lejligheden er indrettet med åben køkken i direkte forbindelse med en dejlig lys spiseplads og opholdsstue. Fra opholdsstuen er der adgang til en altan på 11 m² og eget depotrum på 4 m².

Det gennemgående gulv i stue, værelser og gangareal er lakeret parketgulv i asketræ. I køkkenzonen er der grå linoleum. I badeværelser er der grå klinker på gulvet og hvide fliser på væggene i brusenichen.

Køkkeninventar er fra HTH og hårde hvidevarer er fra Miele. Køkkenet er udstyret med komfur, emhætte og køl/frys, og der er afsat plads og udført installationer til opvaskemaskine ved køkkenvasken. I badeværelset er der afsat plads og udført installationer til en vaskemaskine og en kondensørretumbler.

I lejligheden er der udtag til antenne- og telefonstik som vist på indretningstegningerne. Der er fibernet i lejligheden.

Der tages forbehold for projektændringer og indhold (mål, inventar, indretning, farve og lignende). Alle mål er ca.-mål.

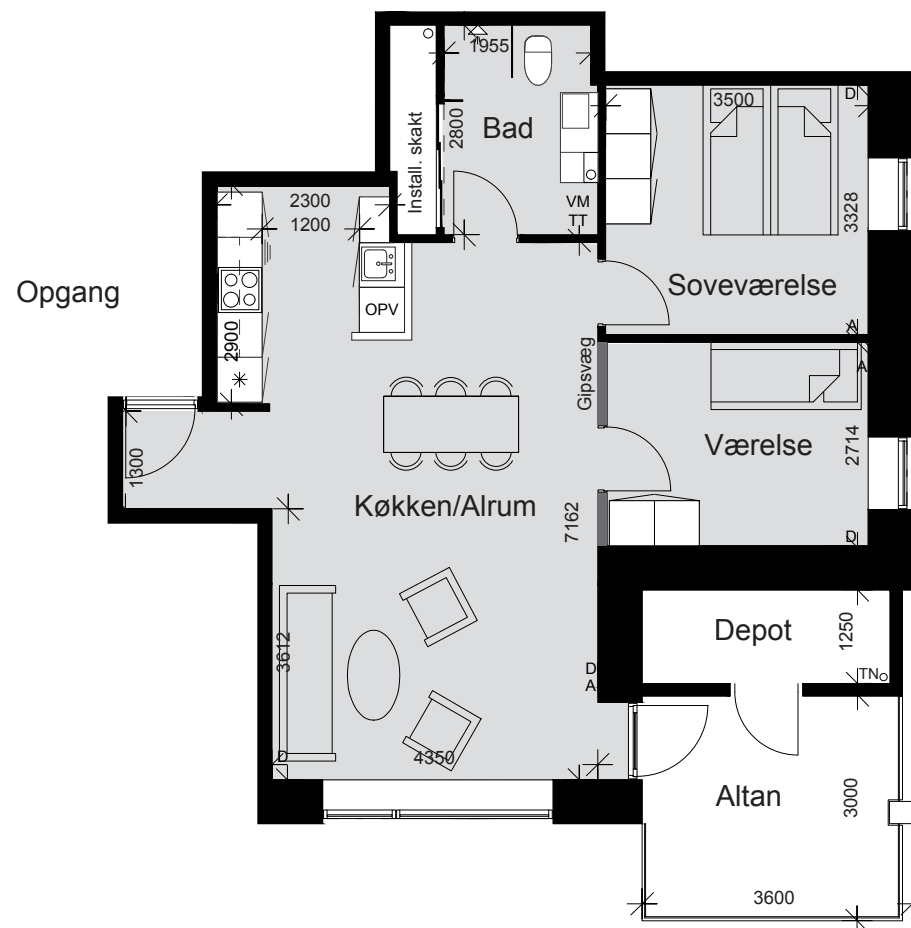

D	= Telefon- / datastik
A	= Antenne
VM / TT	= Installationer til vaskemaskine og kondensørretumbler
OPV	= Installationer til opvaskemaskine

Boligselskabet Domea Horsens

Afdeling 60.09
Godsbanegade 4, 6 og 8
8700 Horsens

Type D, 4. sal

Boligareal: 102 m² (inkl. lejlighedens andel af fællesareal)

Lejligheden er indrettet med åben køkken i direkte forbindelse med en dejlig lys spiseplads og opholdsstue. Fra opholdsstuen er der adgang til en altan på 11 m² og eget depotrum på 4 m².

Det gennemgående gulv i stue, værelser og gangareal er lakeret parketgulv i asketræ. I køkkenzonen er der grå linoleum. I badeværelser er der grå klinker på gulvet og hvide fliser på væggene i brusenichen.

Køkkeninventar er fra HTH og hårde hvidevarer er fra Miele. Køkkenet er udstyret med komfur, emhætte og køl/frys, og der er afsat plads og udført installationer til opvaskemaskine ved køkkenvasken. I badeværelset er der afsat plads og udført installationer til en vaskemaskine og en kondensørretumbler.w

I lejligheden er der udtag til antenne- og telefonstik som vist på indretningstegningerne. Der er fibernet i lejligheden.

Der tages forbehold for projektændringer og indhold (mål, inventar, indretning, farve og lignende). Alle mål er ca.-mål.

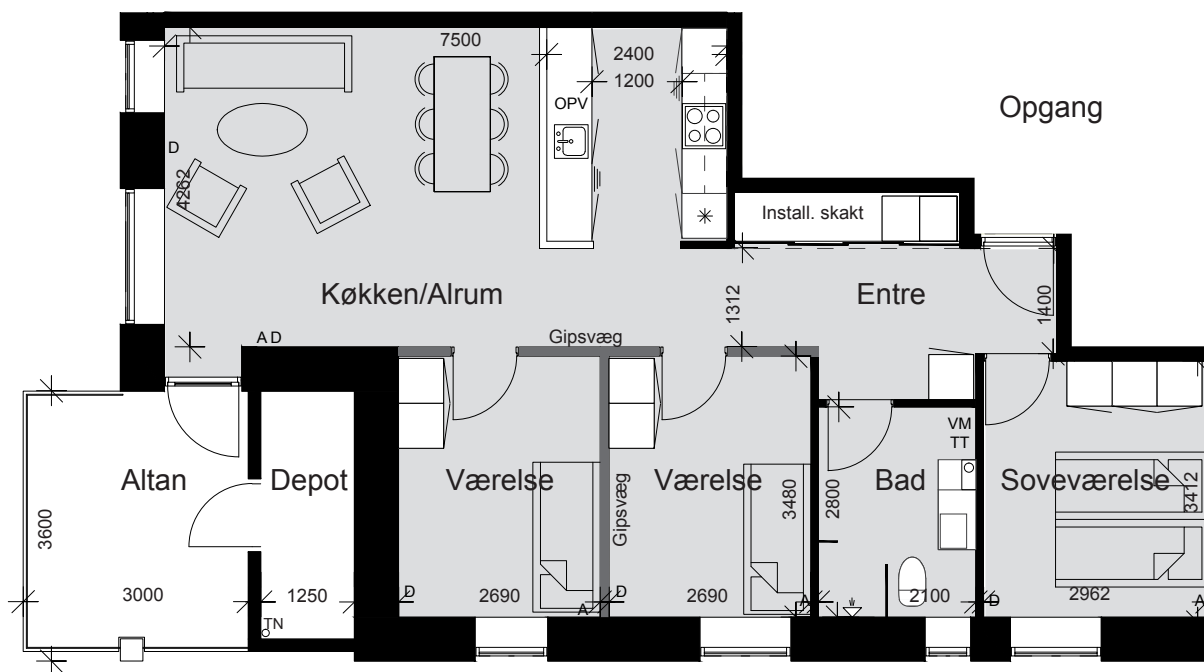

D	= Telefon- / datastik
A	= Antenne
VM / TT	= Installationer til vaskemaskine og kondensørretumbler
OPV	= Installationer til opvaskemaskine

Udlejning - kontakt:

Kundeservice
Telefon: + 45 76 64 64 64
Mail: kundeservice@domea.dk

Fremvisning og forespørgsler:

Servicecenter Horsens
Emil Møllers Gade 41A, 1. sal
Telefon: 76 44 46 50
Mail: sc.horsens@domea.dk