

Boligselskabet Domea Odder opfører 50 familieboliger

Holbeks Ager 1-38

domea.dk

Udlejning og administration
Læs mere på www.domea.dk





Boligselskabet Domea Odder

Holbeks Ager 1-38
8300 Odder

domea.dk

Udlejning og administration

Læs mere på www.domea.dk

På Holbeks Ager, i den vestlige del af Odder by, opfører boligselskabet DOMEA 50 almene familieboliger.

Bebyggelsen placeres i et grønt område med fælles friarealer, ophold, leg og parkering. Alle boliger udføres med selvstændige have og altaner og der etableres udvendige depot rum.

Byggeriet opføres med facader i i lyst tegl kombineret med bygningsdele som elevatorårne i beton og åbne ståltrapper.

Bebyggelsen består af 5 blokke med vandret lejlighedsskel og 2 blokke med rækkehuse i 2 etager.



Boligselskabet Domea Odder

Holbeks Ager 1-38
8300 Odder

Blok 1-5 i med vandret lejlighedsskel i 2 etager indeholder 40 stk. 3 rums boliger. Boligerne udføres med niveau fri adgang fra stueplan og fælles elevator til 1. sal. I rækkehusene, Blok 6-7, udføres 10 stk. 4 rums boliger i 2 etager med en intern trappe. Boligerne udføres med køkken /alrum, soveværelse og 1 til 2 værelser. Boliger i et plan udføres med et enkelt badeværelse, hvor boliger i 2 etager har toilet og badeværelse på henholdsvis stue – og 1.sal.

Tilgængelighed

Adgangsveje, parkeringspladser og det interne fortover er udført niveaufrit af hensyn til gangbesværede og kørestolsbrugere. Der anlægges 1 handicap parkeringsplads og 1 plads til handicapbus.

beliggenhedsplan mål 1: 1000

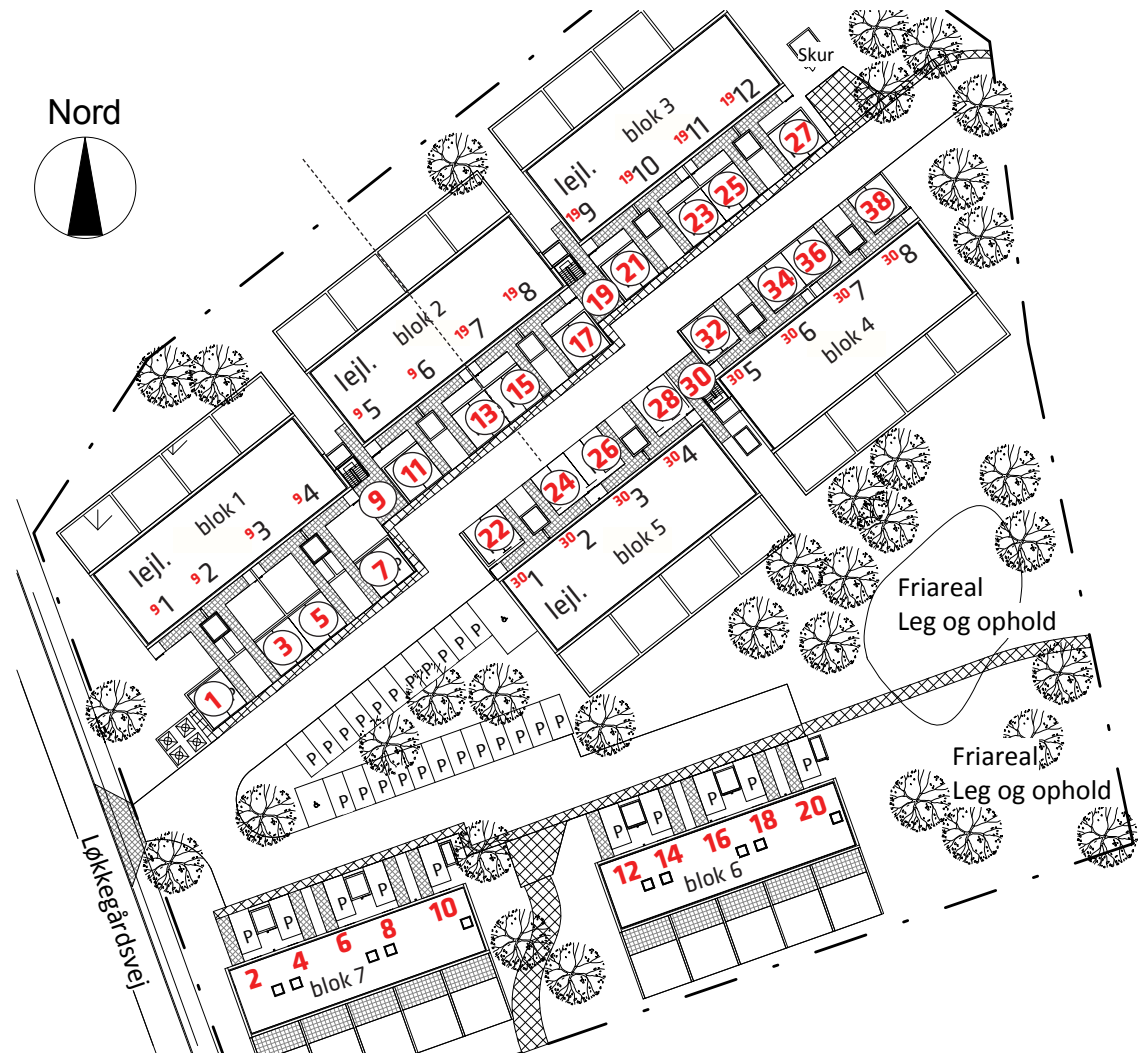

domea.dk

Udlejning og administration
Læs mere på www.domea.dk

Boligselskabet Domea Odder

Holbeks Ager 1-38
8300 Odder

Facader er opført i lyse gule tegl i kombination med bygningsdele som elevatorårne i beton og med åbne ståltrapper. Vinduer, facadedøre og glaspartier er mørkgrå (antrazit). Alle boliger har enten altan eller terrasse. Altaner er udført i beton, og med værn i stål og glas. Terrasser udføres med betonfliser. Fra terræn er der adgang til eget depotrum på 4 m². Depotrummene er beklædt med mørkegrå pladebeklædninger. De anvendte materialer har optimale drifts- og vedligeholdelsesvilkår.

Installationer og hårde hvidevarer

I alle lejligheder er der placeret et teknikskab med dør til de tekniske installationer. Disse teknikskabe er placeret i tilknytning til henholdsvis entré og toilet/bad.

Alle lejligheder er udstyret med hårde hvidevarer (køl/frys, komfur og emhætte) som vist på indretningstegninger. Der er afsat plads og udført installationer til opvaskemaskinen ved køkkenvasken. Der er ligeledes afsat plads og udført installationer til vaskemaskine og kondensørretumbler i badeværelset. Antennestik og datastik (PDS) er monteret som vist på indretningstegninger.

domea.dk

Udlejning og administration

Læs mere på www.domea.dk



Boligselskabet Domea Odder

Holbeks Ager 1-38
8300 Odder



Udlejning og administration
Læs mere på www.domea.dk

oversigtsplan blok 1-5, stueplan mål 1: 200

Stueplanen består af følgende lejligheder:

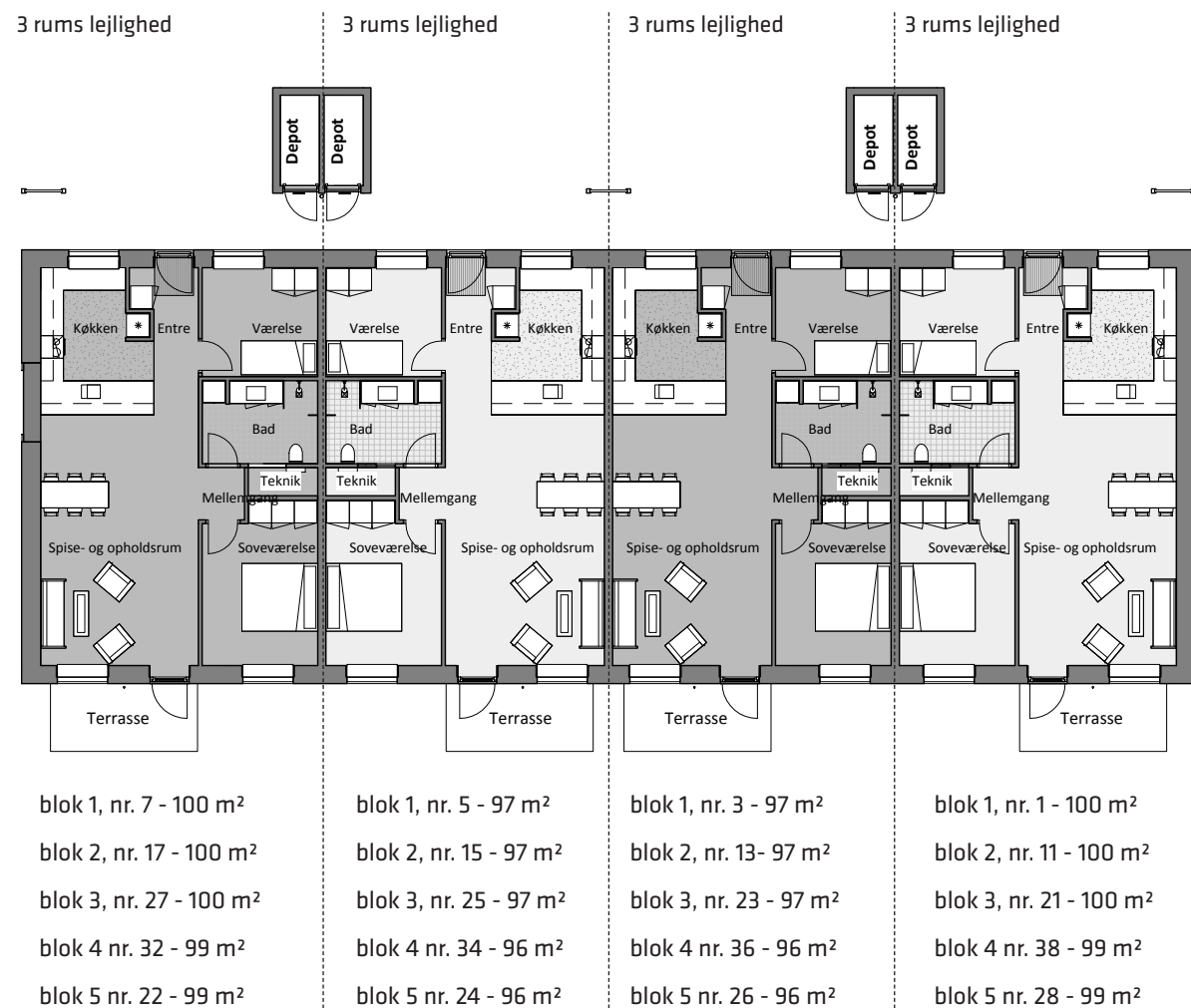

Boligselskabet Domea Odder

Holbeks Ager 1-38
8300 Odder

stueplan

Lejligheden er indrettet med åbent køkken i direkte forbindelse med en dejlig lys spiseplads og opholdsstue. Fra opholdsstuen er der adgang til en terrasse på 8 m². Depotrum på 3,5 m² er placeret ved indgangen til boligen.

Det gennemgående gulv i stue, værelser og gangareal er trægulve i eg som Hørning parket. I køkkenzonen er der linoleum. I badeværelser er der grå klinker på gulvet og hvide fliser på væggene i brusenichen.

Køkkeninventar er fra HTH og hårde hvidevarer er fra Siemens. Køkkenet er udstyret med komfur, emhætte og køl/frys, og der er afsat plads og udført installationer til opvaskemaskine ved køkkenvasken. I badeværelset er der afsat plads og udført installationer til en vaskemaskine og en kondensørretumbler.

I lejligheden er der udtag til antenne- og telefonstik som vist på indretningstegningerne. Der er fibernet i lejligheden.

Der tages forbehold for projektændringer og indhold (mål, inventar, indretning, farve og lignende). Alle mål er ca.-mål.

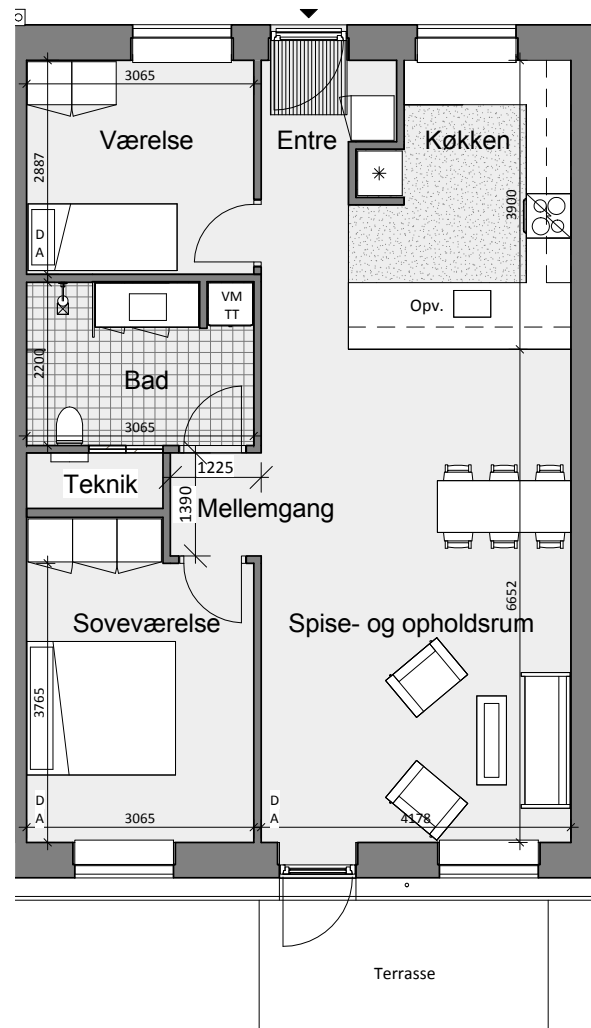
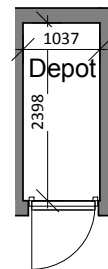

domea.dk

Udlejning og administration
Læs mere på www.domea.dk

Boligareal:
(inkl. andel af fællesareal)
blok 1, nr. 1 - 100 m²
blok 2, nr. 11 - 100 m²
blok 3, nr. 21 - 100 m²
blok 4 nr. 38 - 99 m²
blok 5 nr. 28 - 99 m²

mål 1: 100

D = Telefon / datastik
A = Antenne
VM / TT = Installationer til vaskemaskine og kondensørretumbler
OPV = Installationer til opvaskemaskine

Boligselskabet Domea Odder

Holbeks Ager 1-38
8300 Odder

stueplan

Lejligheden er indrettet med åbent køkken i direkte forbindelse med en dejlig lys spiseplads og opholdsstue. Fra opholdsstuen er der adgang til en terrasse på 8 m². Depotrum på 3,5 m² er placeret ved indgangen til boligen.

Det gennemgående gulv i stue, værelser og gangareal er trægulve i eg som Hørning parket. I køkkenzonen er der linoleum. I badeværelser er der grå klinker på gulvet og hvide fliser på væggene i brusenichen.

Køkkeninventar er fra HTH og hårde hvidevarer er fra Siemens. Køkkenet er udstyret med komfur, emhætte og køl/frys, og der er afsat plads og udført installationer til opvaskemaskine ved køkkenvasken. I badeværelset er der afsat plads og udført installationer til en vaskemaskine og en kondensørretumbler.

I lejligheden er der udtag til antenne- og telefonstik som vist på indretningstegningerne. Der er fibernet i lejligheden.

Der tages forbehold for projektændringer og indhold (mål, inventar, indretning, farve og lignende). Alle mål er ca.-mål.

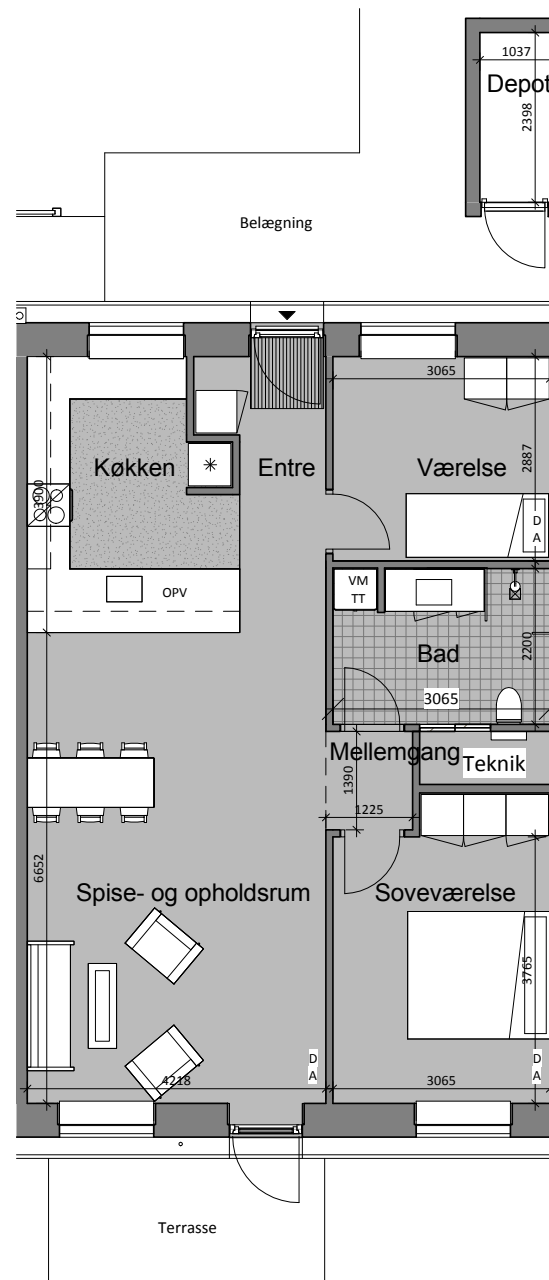

domea.dk

Udlejning og administration
Læs mere på www.domea.dk

Boligareal:
(inkl. andel af fællesareal)
blok 1, nr. 3 - 97m²
blok 2, nr. 13 - 97m²
blok 3, nr. 23 - 97m²
blok 4 nr. 36 - 96 m²
blok 5 nr. 26 - 96 m²

mål 1: 100

D = Telefon / datastik
A = Antenne
VM / TT = Installationer til vaskemaskine og kondensørretumbler
OPV = Installationer til opvaskemaskine

Boligselskabet Domea Odder

Holbeks Ager 1-38
8300 Odder

stueplan

Lejligheden er indrettet med åbent køkken i direkte forbindelse med en dejlig lys spiseplads og opholdsstue. Fra opholdsstuen er der adgang til en terrasse på 8 m². Depotrum på 3,5 m² er placeret ved indgangen til boligen.

Det gennemgående gulv i stue, værelser og gangareal er trægulve i eg som Hørning parket. I køkkenzonen er der linoleum. I badeværelser er der grå klinker på gulvet og hvide fliser på væggen i brusenichen.

Køkkeninventar er fra HTH og hårde hvidevarer er fra Siemens. Køkkenet er udstyret med komfur, emhætte og køl/frys, og der er afsat plads og udført installationer til opvaskemaskine ved køkkenvasken. I badeværelset er der afsat plads og udført installationer til en vaskemaskine og en kondensørretumbler.

I lejligheden er der udtag til antenne- og telefonstik som vist på indretningstegningerne. Der er fibernet i lejligheden.

Der tages forbehold for projektændringer og indhold (mål, inventar, indretning, farve og lignende). Alle mål er ca.-mål.



domea.dk

Udlejning og administration
Læs mere på www.domea.dk

Boligareal:
(inkl. andel af fællesareal)
blok 1, nr. 5 - 97m²
blok 2, nr. 15 - 97m²
blok 3, nr. 25 - 97m²
blok 4 nr. 34 - 96m²
blok 5 nr. 24 - 96m²

mål 1: 100

D = Telefon / datastik
A = Antenne
VM / TT = Installationer til vaskemaskine og kondensørretumbler
OPV = Installationer til opvaskemaskine

Boligselskabet Domea Odder

Holbeks Ager 1-38
8300 Odder

stueplan

Lejligheden er indrettet med åbent køkken i direkte forbindelse med en dejlig lys spiseplads og opholdsstue. Fra opholdsstuen er der adgang til en terrasse på 8 m². depotrum på 3,5 m² er placeret ved indgangen til boligen.

Det gennemgående gulv i stue, værelser og gangareal er trægulve i eg som Hørning parket. I køkkenzonen er der linoleum. I badeværelser er der grå klinker på gulvet og hvide fliser på væggene i brusenichen.

Køkkeninventar er fra HTH og hårde hvidevarer er fra Siemens. Køkkenet er udstyret med komfur, emhætte og køl/frys, og der er afsat plads og udført installationer til opvaskemaskine ved køkkenvasken. I badeværelset er der afsat plads og udført installationer til en vaskemaskine og en kondensørretumbler.

I lejligheden er der udtag til antenne- og telefonstik som vist på indretningstegningerne. Der er fibernet i lejligheden.

Der tages forbehold for projektændringer og indhold (mål, inventar, indretning, farve og lignende). Alle mål er ca.-mål.

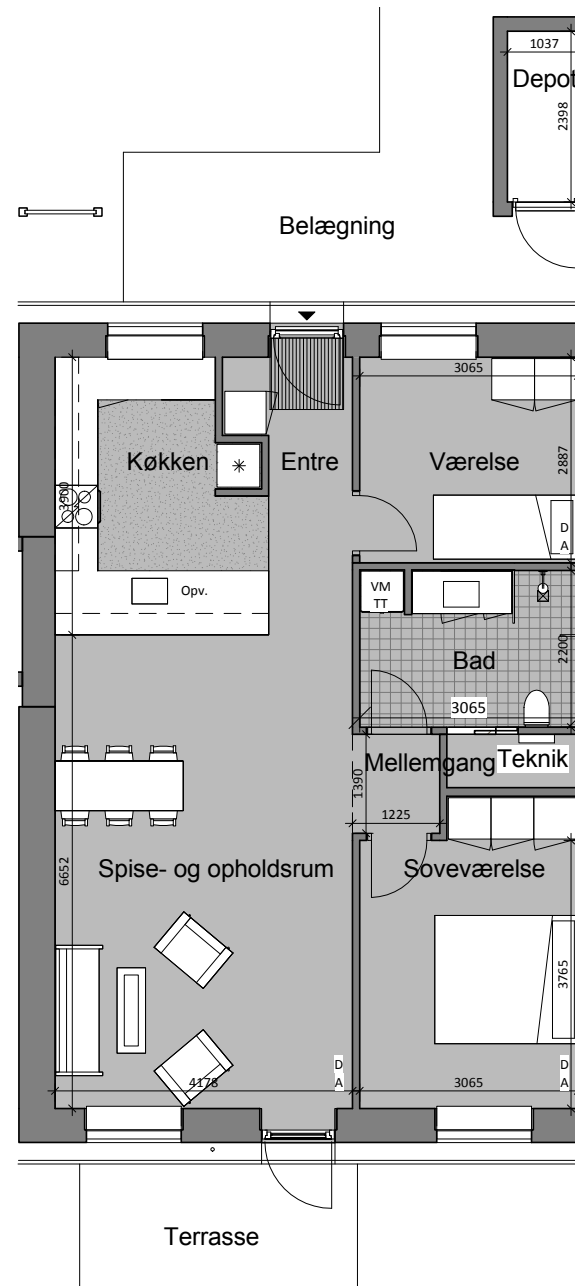

domea.dk

Udlejning og administration
Læs mere på www.domea.dk

Boligareal:
(inkl. andel af fællesareal)
blok 1, nr. 7 - 100 m²
blok 2, nr. 17 - 100 m²
blok 3, nr. 27 - 100 m²
blok 4 nr. 32 - 99 m²
blok 5 nr. 22 - 99 m²

mål 1: 100

D = Telefon / datastik
A = Antenne
VM / TT = Installationer til vaskemaskine og kondensørretumbler
OPV = Installationer til opvaskemaskine

**oversigtsplan - blok 1-5, 1. sal
mål 1: 200**

1. salen består af følgende lejligheder:

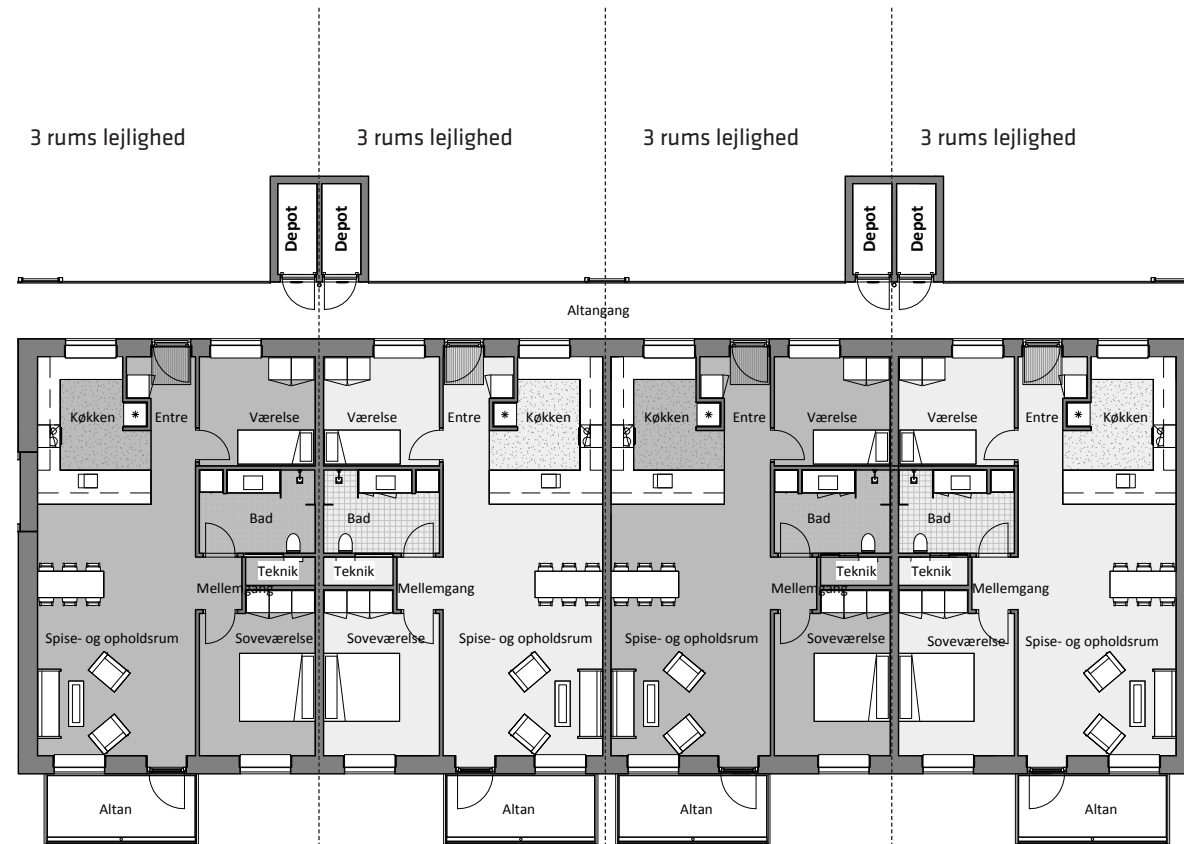

- | | | | |
|--|---|---|---|
| blok 1, nr. 9 lejl. 4 - 100 m ² | blok 1, nr. 9 lejl. 3 - 97 m ² | blok 1, nr. 9 lejl. 2 - 97 m ² | blok 1, nr. 9 lejl. 1 - 100 m ² |
| blok 2, nr. 19 lejl. 8 - 100 m ² | blok 2, nr. 19 lejl. 7 - 97 m ² | blok 2, nr. 9 lejl. 6 - 97 m ² | blok 2, nr. 9 lejl. 5 - 100 m ² |
| blok 3, nr. 19 lejl. 12 - 100 m ² | blok 3, nr. 19 lejl. 11 - 97 m ² | blok 3, nr. 19 lejl. 10 - 97 m ² | blok 3, nr. 19 lejl. 9 - 100 m ² |
| blok 4 nr. 30 lejl. 5 - 99 m ² | blok 4 nr. 30 lejl. 6 - 96 m ² | blok 4 nr. 30 lejl. 7 - 96 m ² | blok 4 nr. 30 lejl. 8 - 99 m ² |
| blok 5 nr. 30 lejl. 1 - 99 m ² | blok 5 nr. 30 lejl. 2 - 96 m ² | blok 5 nr. 30 lejl. 3 - 96 m ² | blok 5 nr. 30 lejl. 4 - 99 m ² |

Boligselskabet Domea Odder

Holbeks Ager 1-38
8300 Odder

1.sal

Lejligheden er indrettet med åbent køkken i direkte forbindelse med en dejlig lys spiseplads og opholdsstue. Fra opholdsstuen er der adgang til en altan på 8 m². Depotrum på 3,5 m² er placeret ved indgangen til boligen.

Det gennemgående gulv i stue, værelser og gangareal er trægulve i eg som Hørning parket. I køkkenzonen er der linoleum. I badeværelser er der grå klinker på gulvet og hvide fliser på væggen i brusenichen.

Køkkeninventar er fra HTH og hårde hvidevarer er fra Siemens. Køkkenet er udstyret med komfur, emhætte og køl/frys, og der er afsat plads og udført installationer til opvaskemaskine ved køkkenvasken. I badeværelset er der afsat plads og udført installationer til en vaskemaskine og en kondensørretumbler.

I lejligheden er der udtag til antenne- og telefonstik som vist på indretningstegningerne. Der er fibernet i lejligheden.

Der tages forbehold for projektændringer og indhold (mål, inventar, indretning, farve og lignende). Alle mål er ca.-mål.

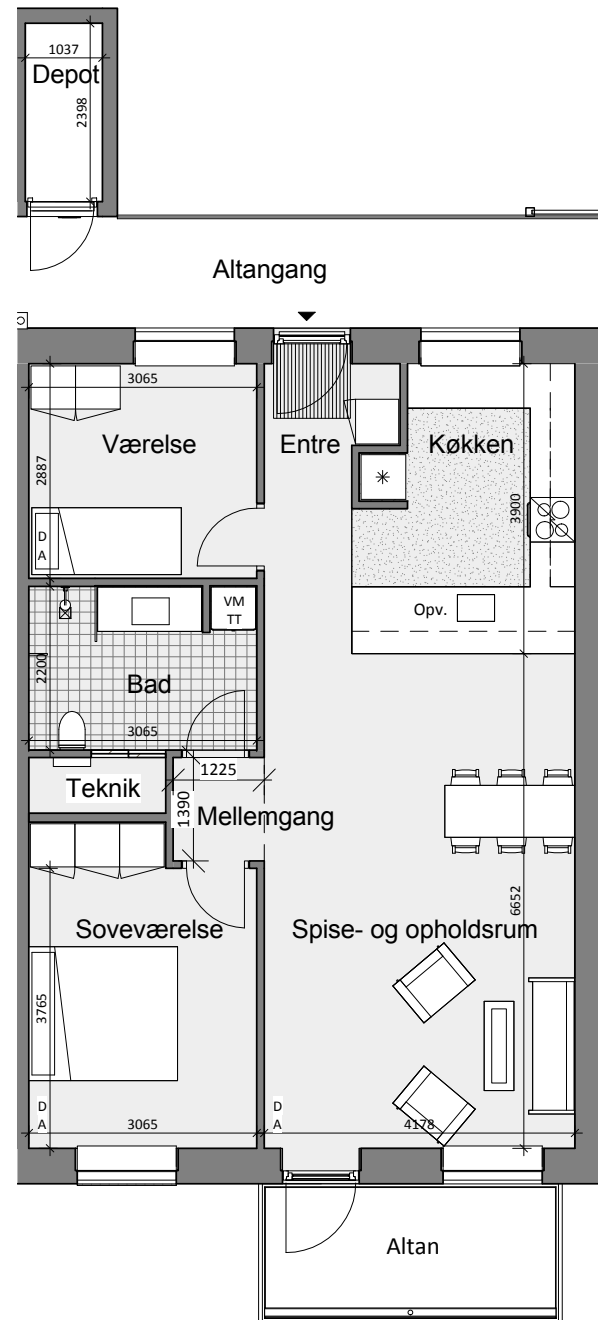

domea.dk

Udlejning og administration
Læs mere på www.domea.dk

Boligareal:
(inkl. andel af fællesareal)
blok 1, nr. 9 lejl. 1 - 100 m²
blok 2, nr. 9 lejl. 5 - 100 m²
blok 3, nr. 19 lejl. 9 - 100 m²
blok 4 nr. 30 lejl. 8- 99 m²
blok 5 nr. 30 lejl. 4 - 99 m²

mål 1: 100

D = Telefon / datastik
A = Antenne
VM / TT = Installationer til vaskemaskine og kondensørretumbler
OPV = Installationer til opvaskemaskine

Boligselskabet Domea Odder

Holbeks Ager 1-38
8300 Odder

1.sal

Lejligheden er indrettet med åbent køkken i direkte forbindelse med en dejlig lys spiseplads og opholdsstue. Fra opholdsstuen er der adgang til en altan på 8 m². Depotrum på 3,5 m² er placeret ved indgangen til boligen.

Det gennemgående gulv i stue, værelser og gangareal er trægulve i eg som Hørning parket. I køkkenzonen er der linoleum. I badeværelser er der grå klinker på gulvet og hvide fliser på væggene i brusenichen.

Køkkeninventar er fra HTH og hårde hvidevarer er fra Siemens. Køkkenet er udstyret med komfur, emhætte og køl/frys, og der er afsat plads og udført installationer til opvaskemaskine ved køkkenvasken. I badeværelset er der afsat plads og udført installationer til en vaskemaskine og en kondensørretumbler.

I lejligheden er der udtag til antenne- og telefonstik som vist på indretningstegningerne. Der er fibernet i lejligheden.

Der tages forbehold for projektændringer og indhold (mål, inventar, indretning, farve og lignende). Alle mål er ca.-mål.

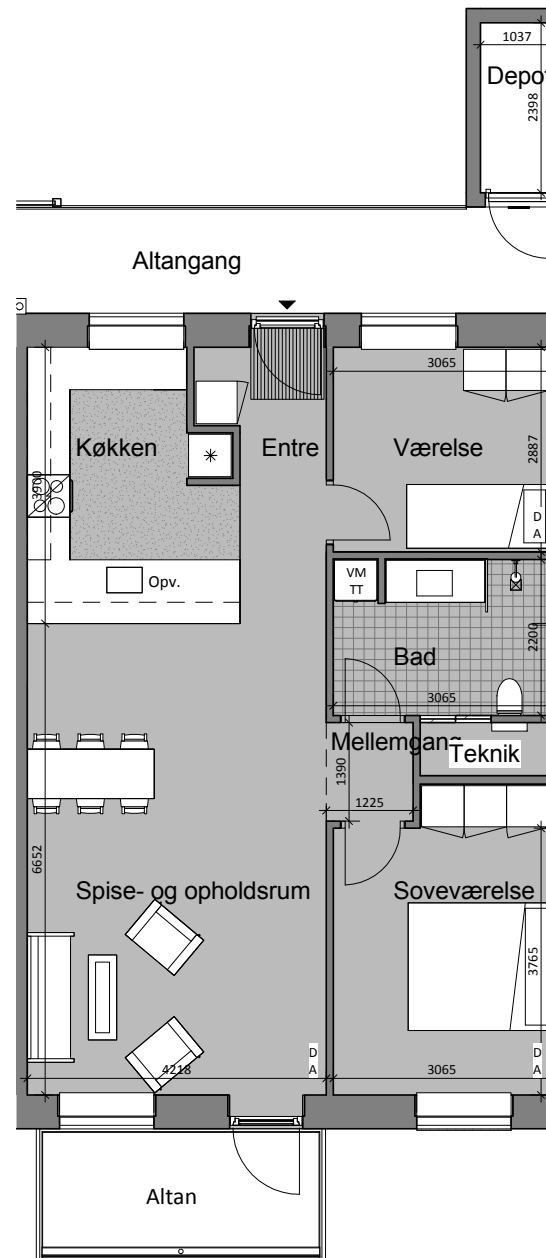

domea.dk

Udlejning og administration
Læs mere på www.domea.dk

Boligareal:
(inkl. andel af fællesareal)
blok 1, nr. 9 lejl. 2 - 97 m²
blok 2, nr. 9 lejl. 6 - 97 m²
blok 3, nr. 19 lejl. 10 - 97 m²
blok 4 nr. 30 lejl. 7 - 96 m²
blok 5 nr. 30 lejl. 3 - 96 m²

mål 1: 100

D = Telefon / datastik
A = Antenne
VM / TT = Installationer til vaskemaskine og kondensørretumbler
OPV = Installationer til opvaskemaskine

Boligselskabet Domea Odder

Holbeks Ager 1-38
8300 Odder

1.sal

Lejligheden er indrettet med åbent køkken i direkte forbindelse med en dejlig lys spiseplads og opholdsstue. Fra opholdsstuen er der adgang til en altan på 8 m². Depotrum på 3,5 m² er placeret ved indgangen til boligen.

Det gennemgående gulv i stue, værelser og gangareal er trægulve i eg som Hørning parket. I køkkenzonen er der linoleum. I badeværelser er der grå klinker på gulvet og hvide fliser på væggene i brusenichen.

Køkkeninventar er fra HTH og hårde hvidevarer er fra Siemens. Køkkenet er udstyret med komfur, emhætte og køl/frys, og der er afsat plads og udført installationer til opvaskemaskine ved køkkenvasken. I badeværelset er der afsat plads og udført installationer til en vaskemaskine og en kondensørretumbler.

I lejligheden er der udtag til antenne- og telefonstik som vist på indretningstegningerne. Der er fibernet i lejligheden.

Der tages forbehold for projektændringer og indhold (mål, inventar, indretning, farve og lignende). Alle mål er ca.-mål.

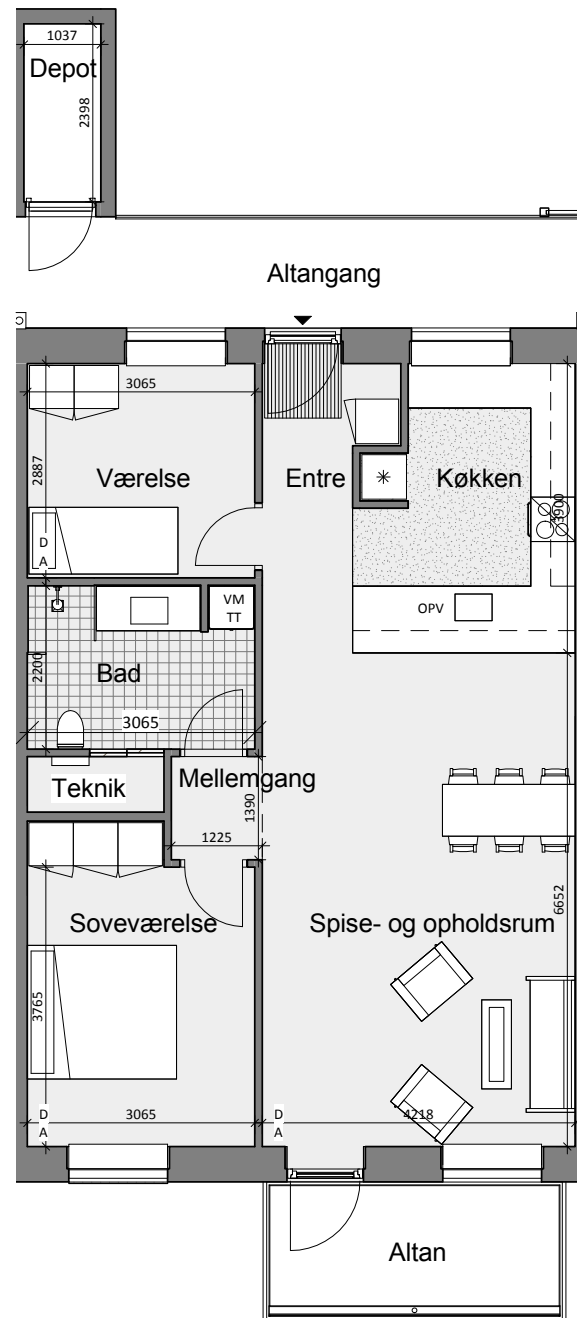

domea.dk

Udlejning og administration
Læs mere på www.domea.dk

Boligareal:
(inkl. andel af fællesareal)
blok 1, nr. 9 lejl. 3 97 m²
blok 2, nr. 19 lejl. 7 97 m²
blok 3, nr. 19 lejl. 11 97 m²
blok 4 nr. 30 lejl. 6 96 m²
blok 5 nr. 30 lejl. 2 96 m²

mål 1: 100

D = Telefon / datastik
A = Antenne
VM / TT = Installationer til vaskemaskine og kondensørretumbler
OPV = Installationer til opvaskemaskine

Boligselskabet Domea Odder

Holbeks Ager 1-38
8300 Odder

1.sal

Lejligheden er indrettet med åbent køkken i direkte forbindelse med en dejlig lys spiseplads og opholdsstue. Fra opholdsstuen er der adgang til en altan på 8 m². Depotrum på 3,5 m² er placeret ved indgangen til boligen.

Det gennemgående gulv i stue, værelser og gangareal er trægulve i eg som Hørning parket. I køkkenzonen er der linoleum. I badeværelser er der grå klinker på gulvet og hvide fliser på væggene i brusenichen.

Køkkeninventar er fra HTH og hårde hvidevarer er fra Siemens. Køkkenet er udstyret med komfur, emhætte og køl/frys, og der er afsat plads og udført installationer til opvaskemaskine ved køkkenvasken. I badeværelset er der afsat plads og udført installationer til en vaskemaskine og en kondensørretumbler.

I lejligheden er der udtag til antenne- og telefonstik som vist på indretningstegningerne. Der er fibernet i lejligheden.

Der tages forbehold for projektændringer og indhold (mål, inventar, indretning, farve og lignende). Alle mål er ca.-mål.

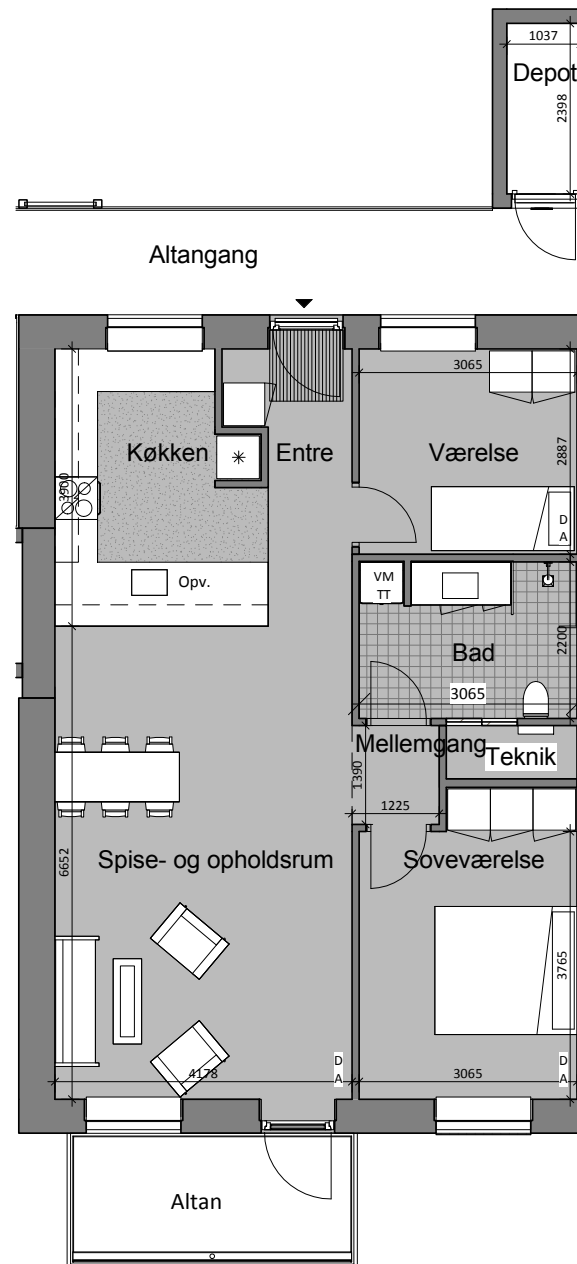

domea.dk

Udlejning og administration
Læs mere på www.domea.dk

Boligareal:
(inkl. andel af fællesareal)
blok 1, nr. 9 lejl. 4 - 100 m²
blok 2, nr. 19 lejl. 8 - 100 m²
blok 3, nr. 19 lejl. 12 - 100 m²
blok 4 nr. 30 lejl. 5 - 99 m²
blok 5 nr. 30 lejl. 1 - 99 m²

mål 1: 100

D = Telefon / datastik
A = Antenne
VM / TT = Installationer til vaskemaskine og kondensørretumbler
OPV = Installationer til opvaskemaskine

Boligselskabet Domea Odder

Holbeks Ager 1-38
8300 Odder



Udlejning og administration
Læs mere på www.domea.dk

oversigtsplan blok 6-7, stueplan mål 1: 200

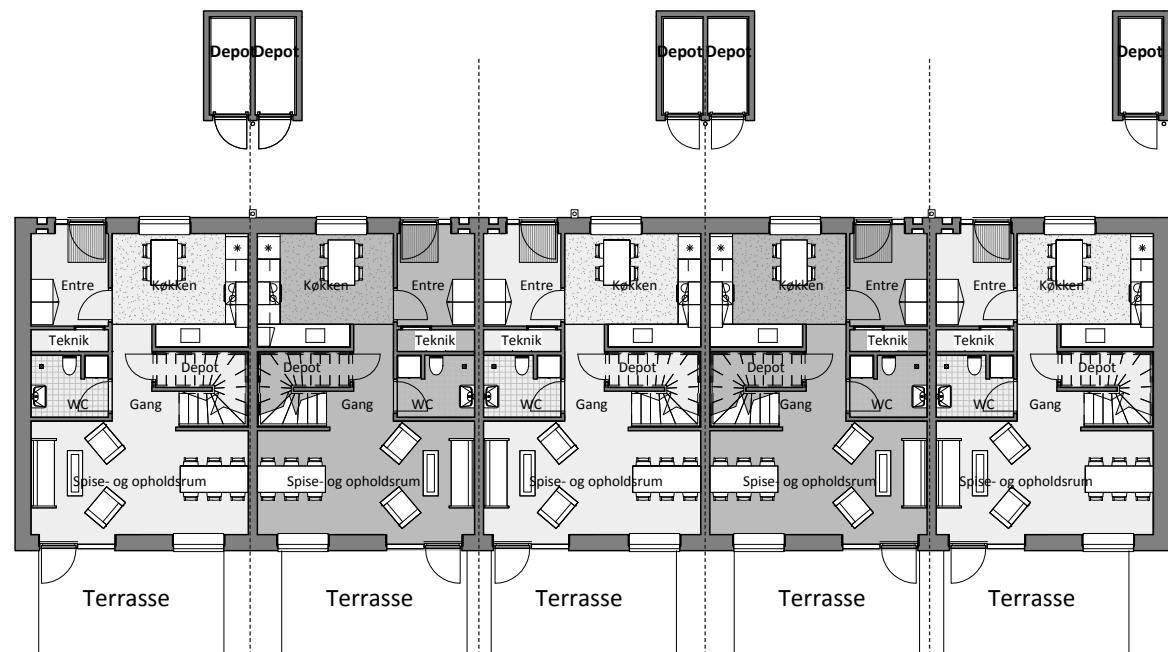

Rækkehusene består af følgende lejligheder:

4 rums lejlighed, 110 m ²	4 rums lejlighed, 106 m ²	4 rums lejlighed, 106 m ²	4 rums lejlighed, 106 m ²	4 rums lejlighed, 110 m ²
blok 6, nr. 12 blok 7, nr. 2	blok 6, nr. 14 blok 7, nr. 4	blok 6, nr. 16 blok 7, nr. 6	blok 6, nr. 18 blok 7, nr. 8	blok 6, nr. 20 blok 7, nr. 10

Boligselskabet Domea Odder

Holbeks Ager 1-38
8300 Odder

domea.dk

Udlejning og administration
Læs mere på www.domea.dk

oversigtsplan blok 6-7, 1. sal mål 1: 200

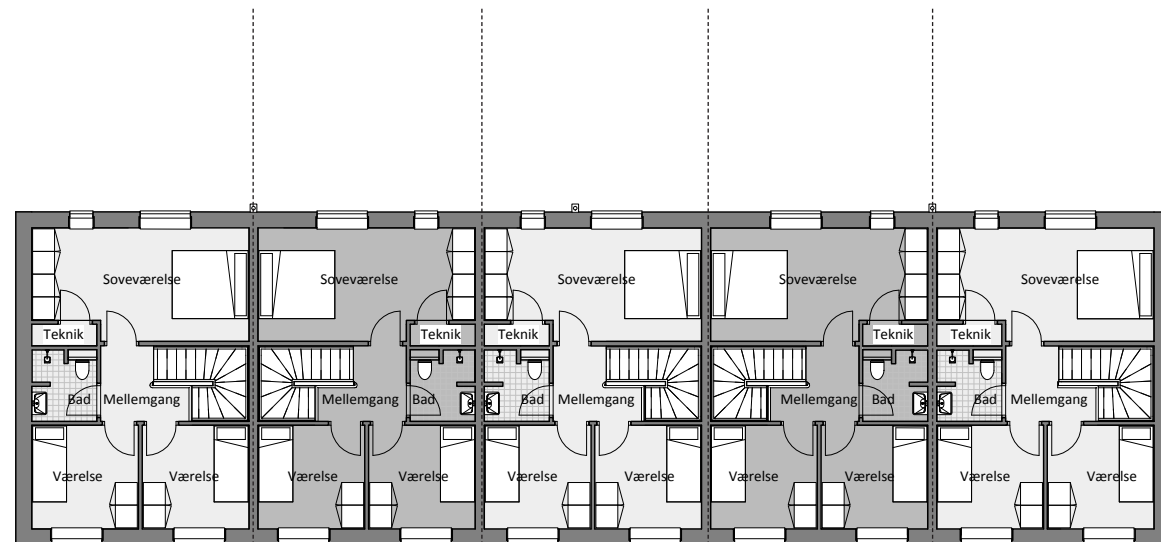

Rækkehusene består af følgende lejligheder:

4 rums lejlighed, 110 m² 4 rums lejlighed, 106 m² 4 rums lejlighed, 106 m² 4 rums lejlighed, 106 m² 4 rums lejlighed, 110 m²

blok 6, nr. 12

blok 6, nr. 14

blok 6, nr. 16

blok 6, nr. 18

blok 6, nr. 20

blok 7, nr. 2

blok 7, nr. 4

blok 7, nr. 6

blok 7, nr. 8

blok 7, nr. 10

Boligselskabet Domea Odder

Holbeks Ager 1-38
8300 Odder

Boligareal: 110 m²

Boligen er indrettet med separat køkken med spiseplads i umiddelbar nærhed af en dejlig lys og rummelig opholdsstue. Fra opholdsstuen i stuen er der adgang til en terrasse på 8 m². Depotrum på 3,5 m² er placeret ved indgangen til boligen.

Det gennemgående gulv i stue, værelser og gangareal er trægulve i eg som Hørning parket. I køkkenzonen er der linoleum. I badeværelser er der grå klinker på gulvet og hvide fliser på væggene i brusenichen.

Køkkeninventar er fra HTH og hårde hvidevarer er fra Siemens. Køkkenet er udstyret med komfur, emhætte og køl/frys, og der er afsat plads og udført installationer til opvaskemaskine ved køkkenvasken. I badeværelset er der afsat plads og udført installationer til en vaskemaskine og en kondensørretumbler.

I lejligheden er der udtag til antenne- og telefonstik som vist på indretningstegningerne. Der er fibernet i lejligheden.

Der tages forbehold for projektændringer og indhold (mål, inventar, indretning, farve og lignende). Alle mål er ca.-mål.

domea.dk

Udlejning og administration
Læs mere på www.domea.dk

blok 6, nr. 12

blok 7, nr. 2

mål 1: 100

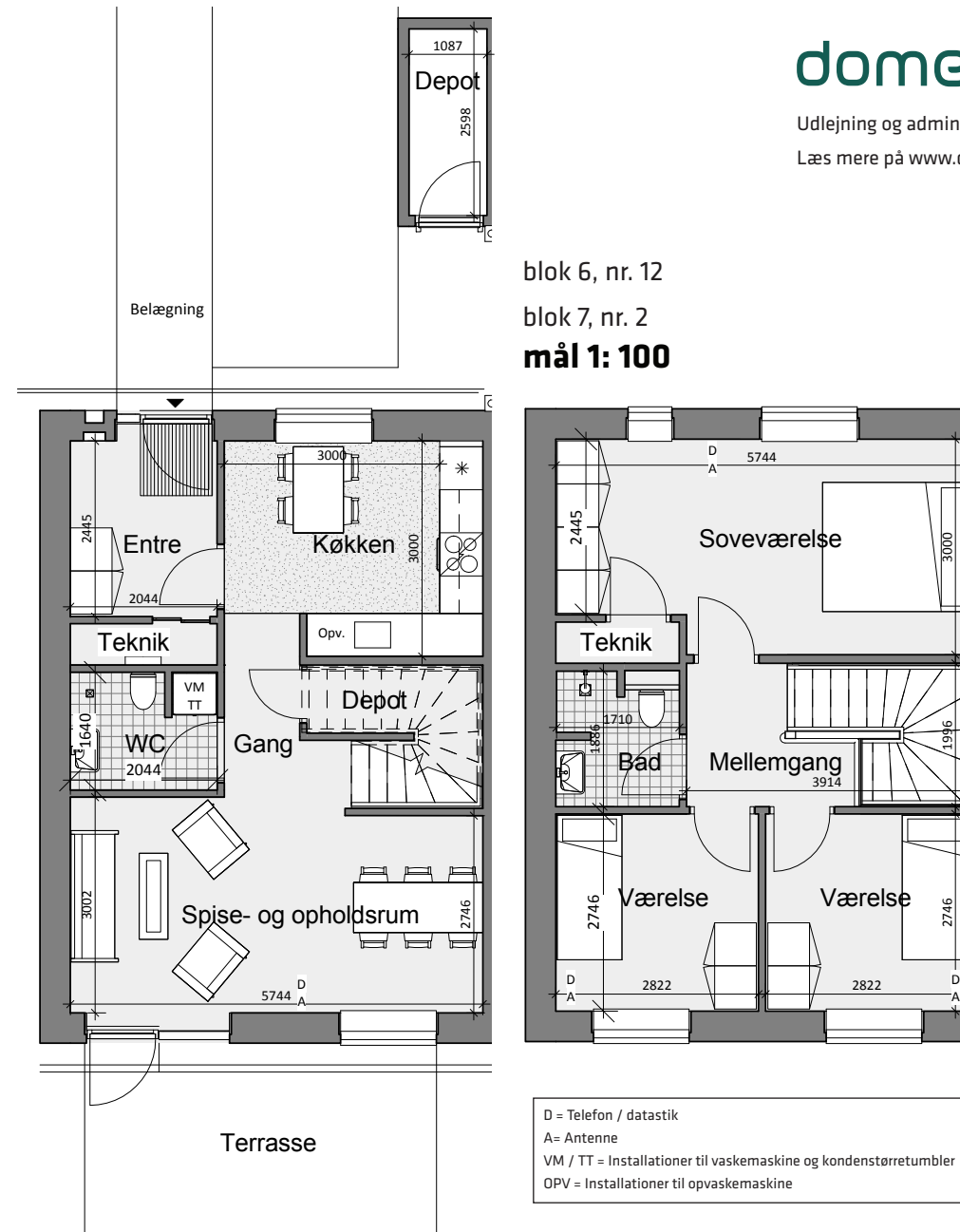

Boligselskabet Domea Odder

Holbeks Ager 1-38
8300 Odder

Boligareal: 106 m²

Boligen er indrettet med separat køkken med spiseplads i umiddelbar nærhed af en dejlig lys og rummelig opholdsstue. Fra opholdsstuen i stuen er der adgang til en terrasse på 8 m². Depotrum på 3,5 m² er placeret ved indgangen til boligen.

Det gennemgående gulv i stue, værelser og gangareal er trægulve i eg som Hørning parket. I køkkenzonen er der linoleum. I badeværelser er der grå klinker på gulvet og hvide fliser på væggene i brusenichen.

Køkkeninventar er fra HTH og hårde hvidevarer er fra Siemens. Køkkenet er udstyret med komfur, emhætte og køl/frys, og der er afsat plads og udført installationer til opvaskemaskine ved køkkenvasken. I badeværelset er der afsat plads og udført installationer til en vaskemaskine og en kondensørretumbler.

I lejligheden er der udtag til antenne- og telefonstik som vist på indretningstegningerne. Der er fibernet i lejligheden.

Der tages forbehold for projektændringer og indhold (mål, inventar, indretning, farve og lignende). Alle mål er ca.-mål.

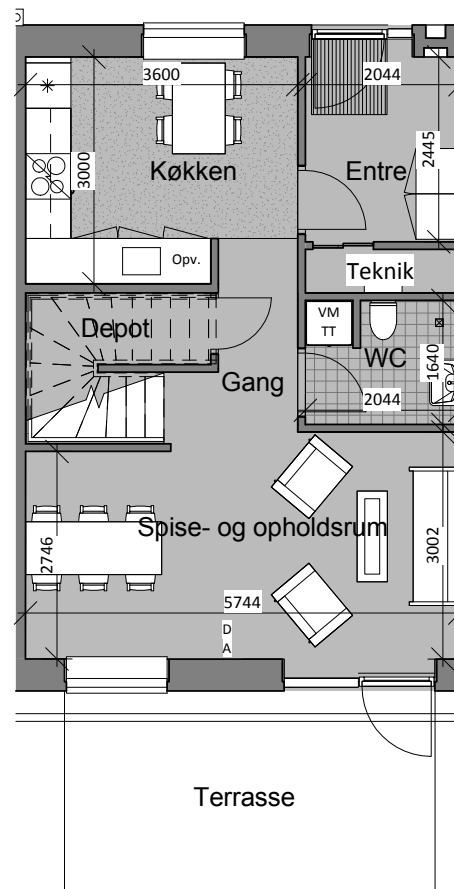
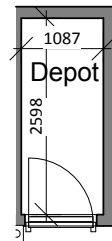

domea.dk

Udlejning og administration
Læs mere på www.domea.dk

blok 6, nr. 14

blok 7, nr. 4

mål 1: 100

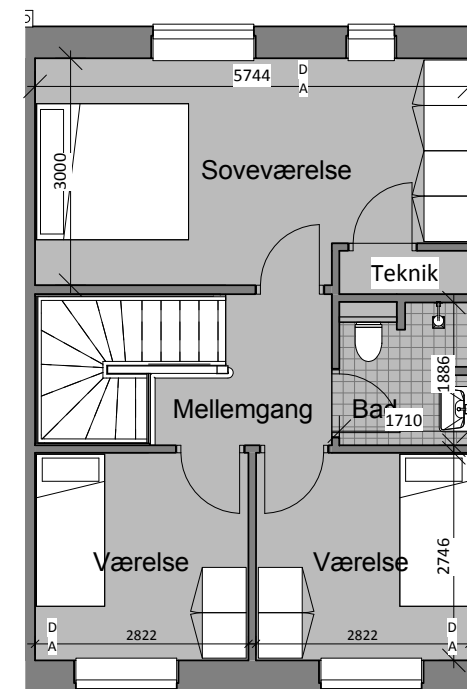

D = Telefon / datastik
A = Antenne
VM / TT = Installationer til vaskemaskine og kondensørretumbler
OPV = Installationer til opvaskemaskine

Boligselskabet Domea Odder

Holbeks Ager 1-38
8300 Odder

Boligareal: 106 m²

Boligen er indrettet med separat køkken med spiseplads i umiddelbar nærhed af en dejlig lys og rummelig opholdsstue. Fra opholdsstuen i stuen er der adgang til en terrasse på 8 m². Depotrum på 3,5 m² er placeret ved indgangen til boligen.

Det gennemgående gulv i stue, værelser og gangareal er trægulve i eg som Hørning parket. I køkkenzonen er der linoleum. I badeværelser er der grå klinker på gulvet og hvide fliser på væggene i brusenichen.

Køkkeninventar er fra HTH og hårde hvidevarer er fra Siemens. Køkkenet er udstyret med komfur, emhætte og køl/frys, og der er afsat plads og udført installationer til opvaskemaskine ved køkkenvasken. I badeværelset er der afsat plads og udført installationer til en vaskemaskine og en kondensørretumbler.

I lejligheden er der udtag til antenne- og telefonstik som vist på indretningstegningerne. Der er fibernet i lejligheden.

Der tages forbehold for projektændringer og indhold (mål, inventar, indretning, farve og lignende). Alle mål er ca.-mål.

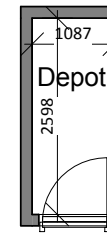

domea.dk

Udlejning og administration
Læs mere på www.domea.dk

blok 6, nr. 16

blok 7, nr. 6

mål 1: 100

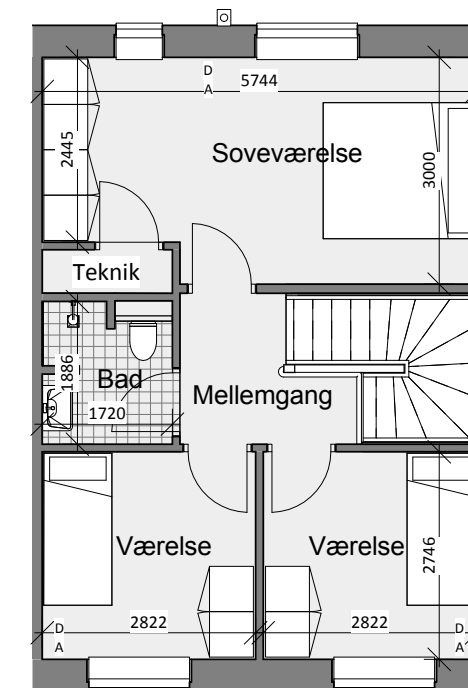
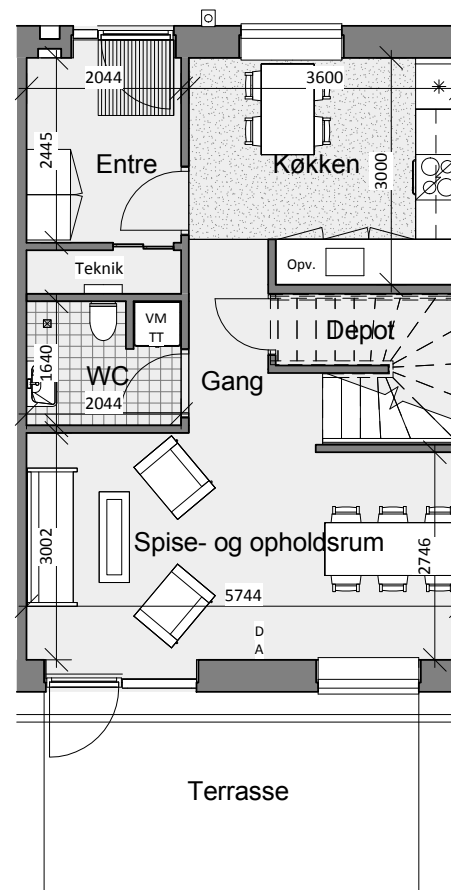

D = Telefon / datastik
A = Antenne
VM / TT = Installationer til vaskemaskine og kondensørretumbler
OPV = Installationer til opvaskemaskine

Boligselskabet Domea Odder

Holbeks Ager 1-38
8300 Odder

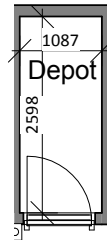

domea.dk

Udlejning og administration
Læs mere på www.domea.dk

Boligareal: 106 m²

Boligen er indrettet med separat køkken med spiseplads i umiddelbar nærhed af en dejlig lys og rummelig opholdsstue. Fra opholdsstuen i stuen er der adgang til en terrasse på 8 m². Depotrum på 3,5 m² er placeret ved indgangen til boligen.

Det gennemgående gulv i stue, værelser og gangareal er trægulve i eg som Hørning parket. I køkkenzonen er der linoleum. I badeværelser er der grå klinker på gulvet og hvide fliser på væggene i brusenichen.

Køkkeninventar er fra HTH og hårde hvidevarer er fra Siemens. Køkkenet er udstyret med komfur, emhætte og køl/frys, og der er afsat plads og udført installationer til opvaskemaskine ved køkkenvasken. I badeværelset er der afsat plads og udført installationer til en vaskemaskine og en kondensørretumbler.

I lejligheden er der udtag til antenne- og telefonstik som vist på indretningstegningerne. Der er fibernet i lejligheden.

Der tages forbehold for projektændringer og indhold (mål, inventar, indretning, farve og lignende). Alle mål er ca.-mål.



blok 6, nr. 18

blok 7, nr. 8

mål 1: 100



D = Telefon / datastik
A = Antenne
VM / TT = Installationer til vaskemaskine og kondensørretumbler
OPV = Installationer til opvaskemaskine

Boligselskabet Domea Odder

Holbeks Ager 1-38
8300 Odder

Boligareal: 110 m²

Boligen er indrettet med separat køkken med spiseplads i umiddelbar nærhed af en dejlig lys og rummelig opholdsstue. Fra opholdsstuen i stuen er der adgang til en terrasse på 8 m². Depotrum på 3,5 m² er placeret ved indgangen til boligen.

Det gennemgående gulv i stue, værelser og gangareal er trægulve i eg som Hørning parket. I køkkenzonen er der linoleum. I badeværelser er der grå klinker på gulvet og hvide fliser på væggene i brusenichen.

Køkkeninventar er fra HTH og hårde hvidevarer er fra Siemens. Køkkenet er udstyret med komfur, emhætte og køl/frys, og der er afsat plads og udført installationer til opvaskemaskine ved køkkenvasken. I badeværelset er der afsat plads og udført installationer til en vaskemaskine og en kondensørretumbler.

I lejligheden er der udtag til antenne- og telefonstik som vist på indretningstegningerne. Der er fibernet i lejligheden.

Der tages forbehold for projektændringer og indhold (mål, inventar, indretning, farve og lignende). Alle mål er ca.-mål.

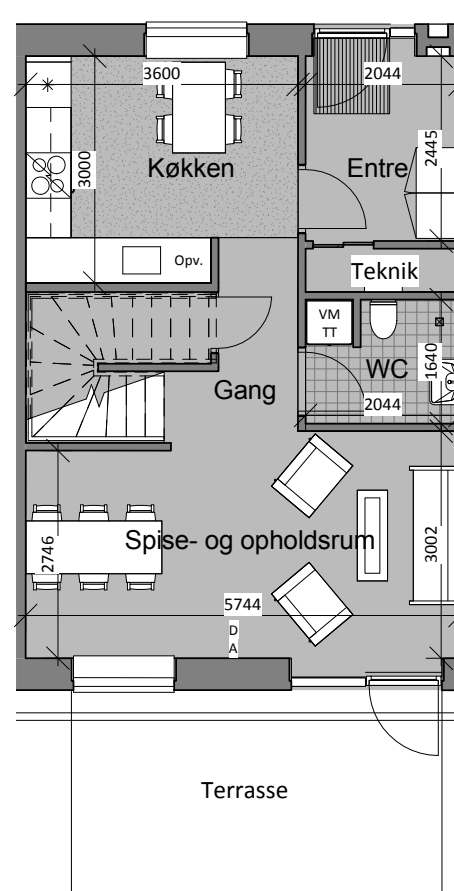
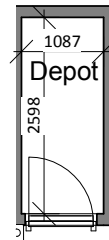

domea.dk

Udlejning og administration
Læs mere på www.domea.dk

blok 6, nr. 20

blok 7, nr. 10

mål 1: 100

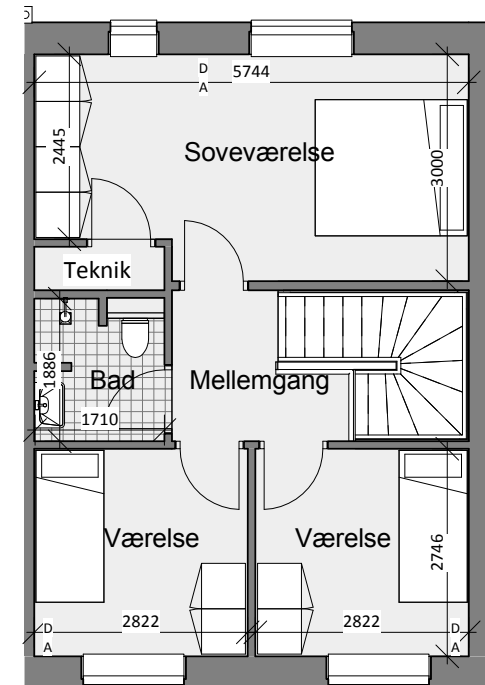

D = Telefon / datastik
A = Antenne
VM / TT = Installationer til vaskemaskine og kondensørretumbler
OPV = Installationer til opvaskemaskine

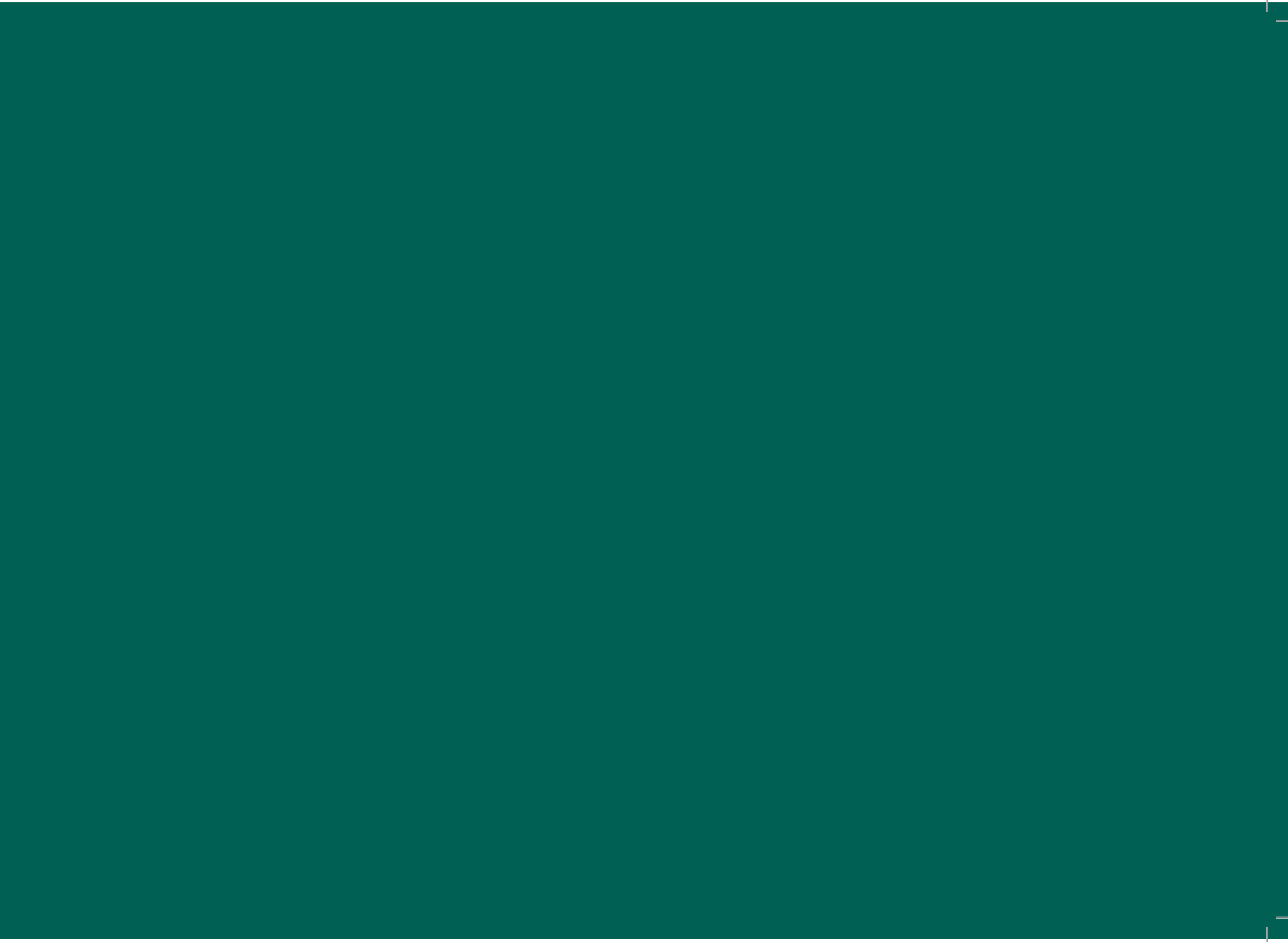

Udlejning - kontakt:

Kundeservice
Telefon: + 45 76 64 64 64
Mail: kundeservice@domea.dk

Fremvisning og forespørgsler:

Servicecenter Horsens
Emil Møllers Gade 41, 1. sal
Telefon: + 76 44 46 50
Mail: sc.horsens@domea.dk