

BAKKEVANGEN

Eksklusive lejligheder i grønt område

Jelling Boligselskab



domea.dk

skriv dig op til lejlighederne på: www.lejeboligen.nu



NORD



Bakkevangen, Jelling

På en grund på kanten af Jelling midtby - tæt på naturen - opføres 20 eksklusive boliger i lænehuse.

Grunden skråner mod syd, her ligger fem boliglænger. Længerne ligger på forskellige terrænniveauer - dette er sammen med den ensidede taghældning, med til at skabe et karakteristisk byggeri i en grøn sammenhæng.



Jelling Boligselskab

Afdeling 141-10
Bakkevangen 1-23
7300 jelling

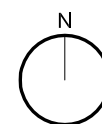

Alle lejligheder er orienteret med opholdsrum mod syd eller vest og køkkenet mod ankomsten fra nord eller øst.

Længerne består af teglkerner, der indeholder bad, bryggers og værelser. Mellem de murede kerner placeres køkken/alrummet. Man har dermed fra opholdsrummet, tæt kontakt til omgivelserne via det store vinduesparti mod haven. Der er delvist overdækkede opholdsterrasser på begge sider af boligen.

Alle boliger har egen indkørsel med p-plads og skur mod gaden. Skuret er med til at afskærme det halvprivate udeophold på ankomstsiden.



Længen består af følgende lejligheder:

- Type A, stue: 4 rums lejlighed, 106 m²
- Type B, stue: 3 rums lejlighed, 90 m²
- Type C, stue: 4 rums lejlighed, 106 m²

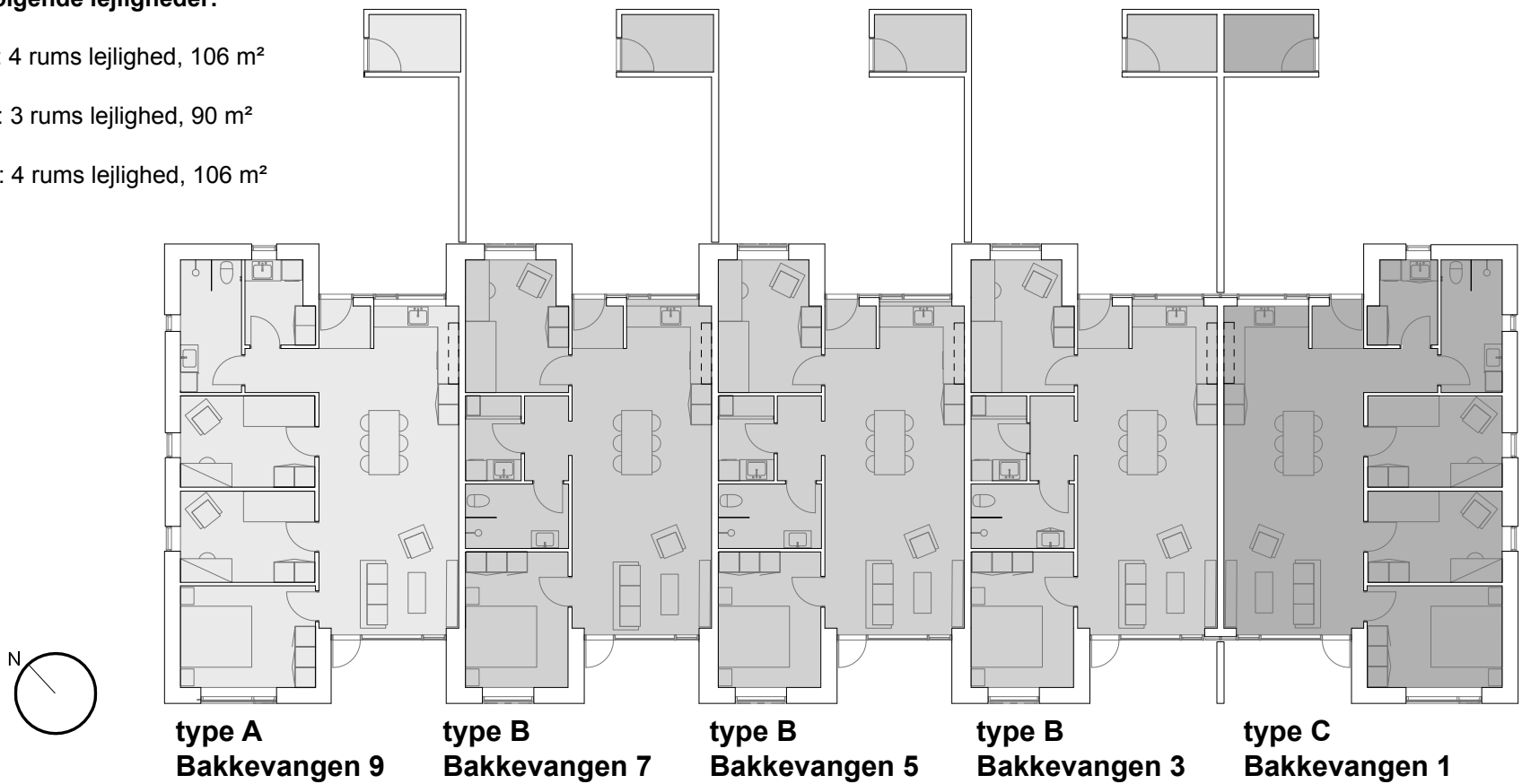

Jelling Boligselskab

Længen består af følgende lejligheder:

- Type A, stue: 4 rums lejlighed, 106 m²
- Type B, stue: 3 rums lejlighed, 90 m²
- Type C, stue: 4 rums lejlighed, 106 m²

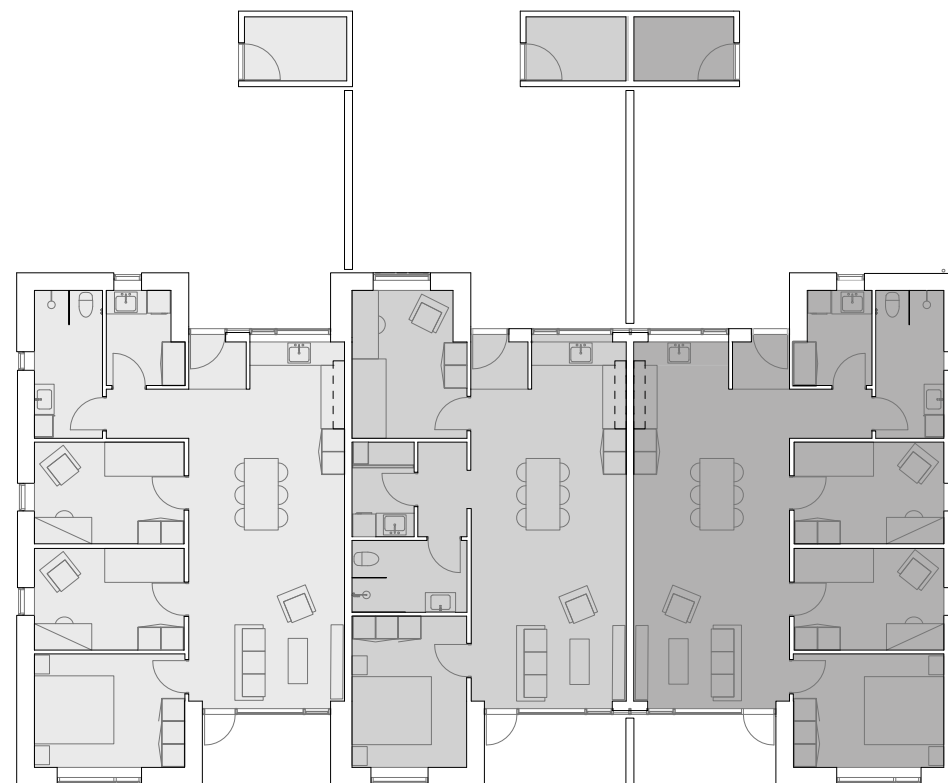
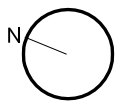

type A
Bakkevangen 15

type B
Bakkevangen 13

type C
Bakkevangen 11

Jelling Boligselskab

Længen består af følgende lejligheder:

- Type A, stue: 4 rums lejlighed, 106 m²
- Type B, stue: 3 rums lejlighed, 90 m²
- Type C, stue: 4 rums lejlighed, 106 m²

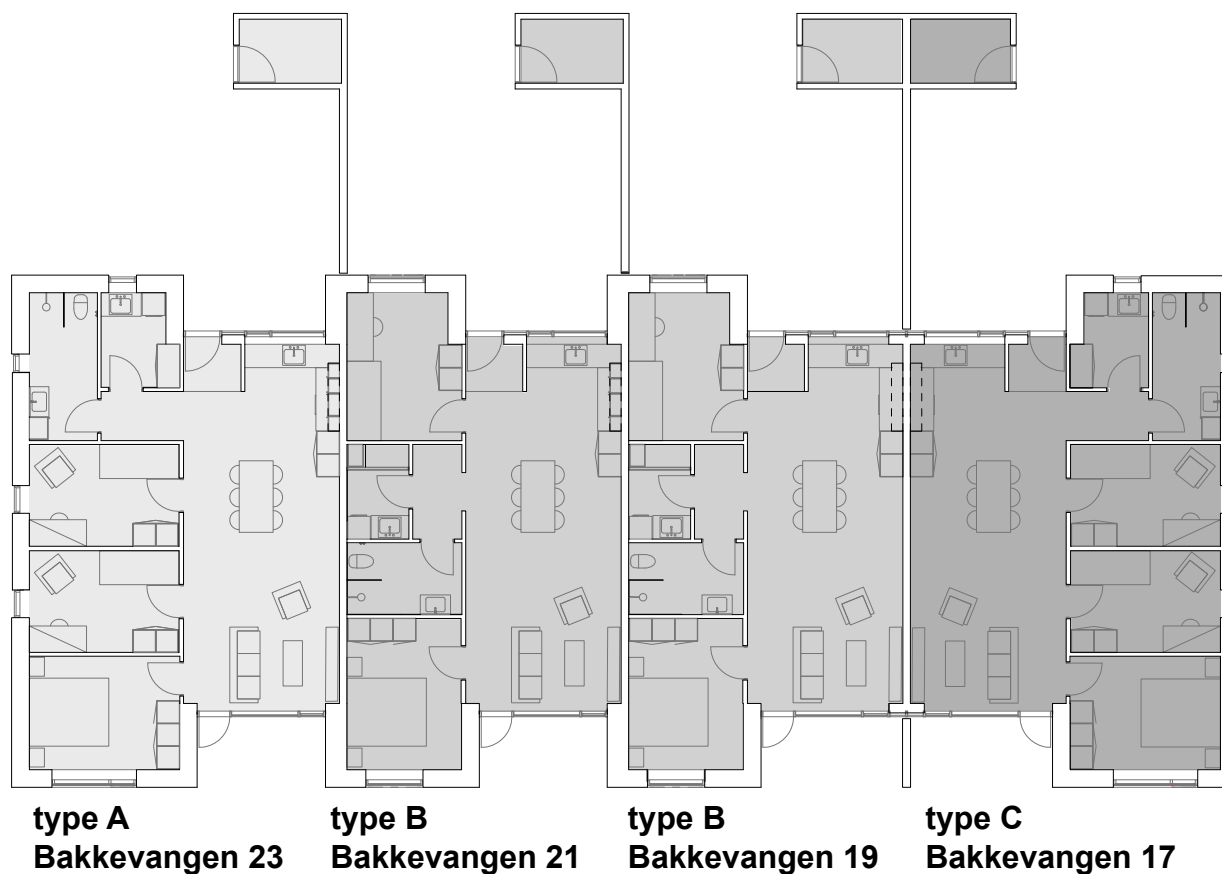
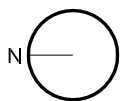

Jelling Boligselskab

Længen består af følgende lejligheder:

- Type A, stue: 4 rums lejlighed, 106 m²
- Type B, stue: 3 rums lejlighed, 90 m²
- Type C, stue: 4 rums lejlighed, 106 m²

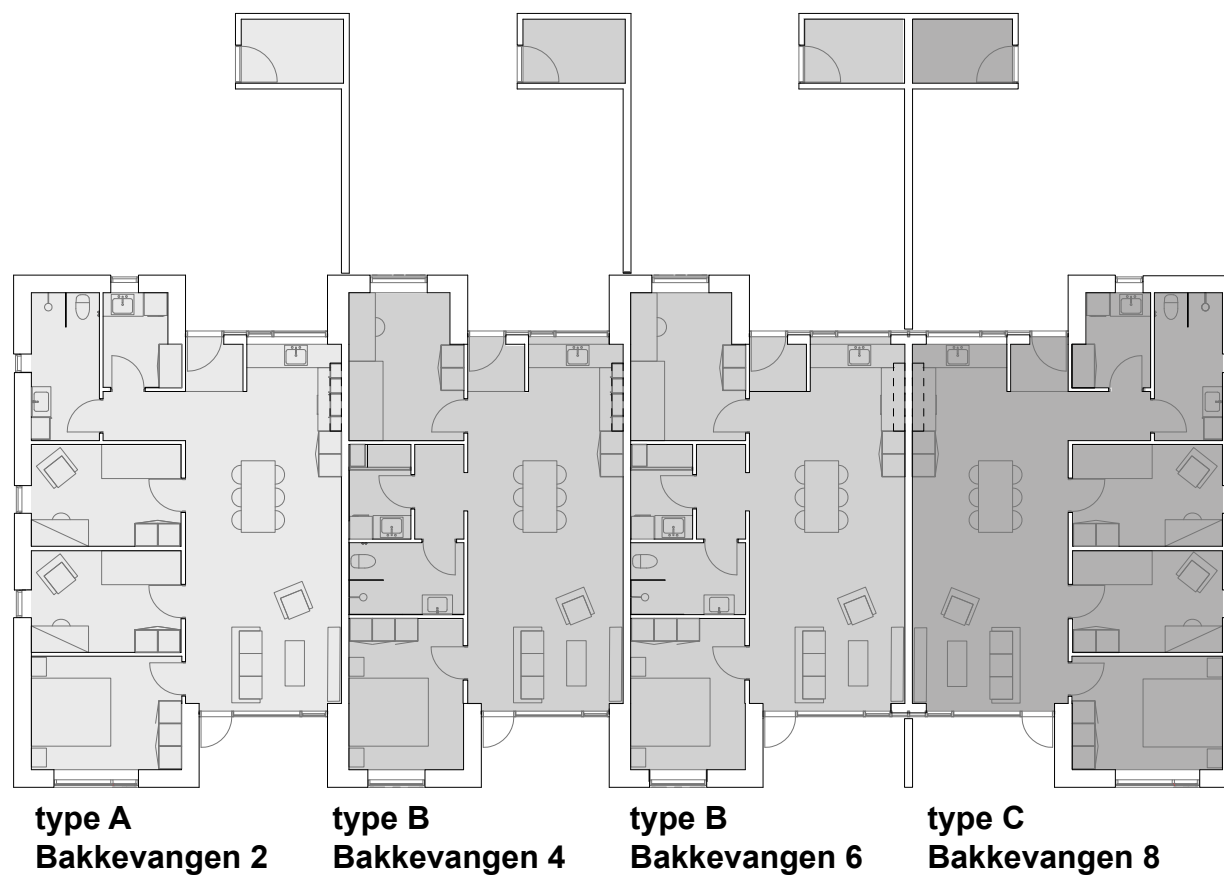
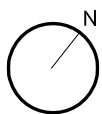

Jelling Boligselskab

Længen består af følgende lejligheder:

- Type A, stue: 4 rums lejlighed, 106 m²
- Type B, stue: 3 rums lejlighed, 90 m²
- Type C, stue: 4 rums lejlighed, 106 m²

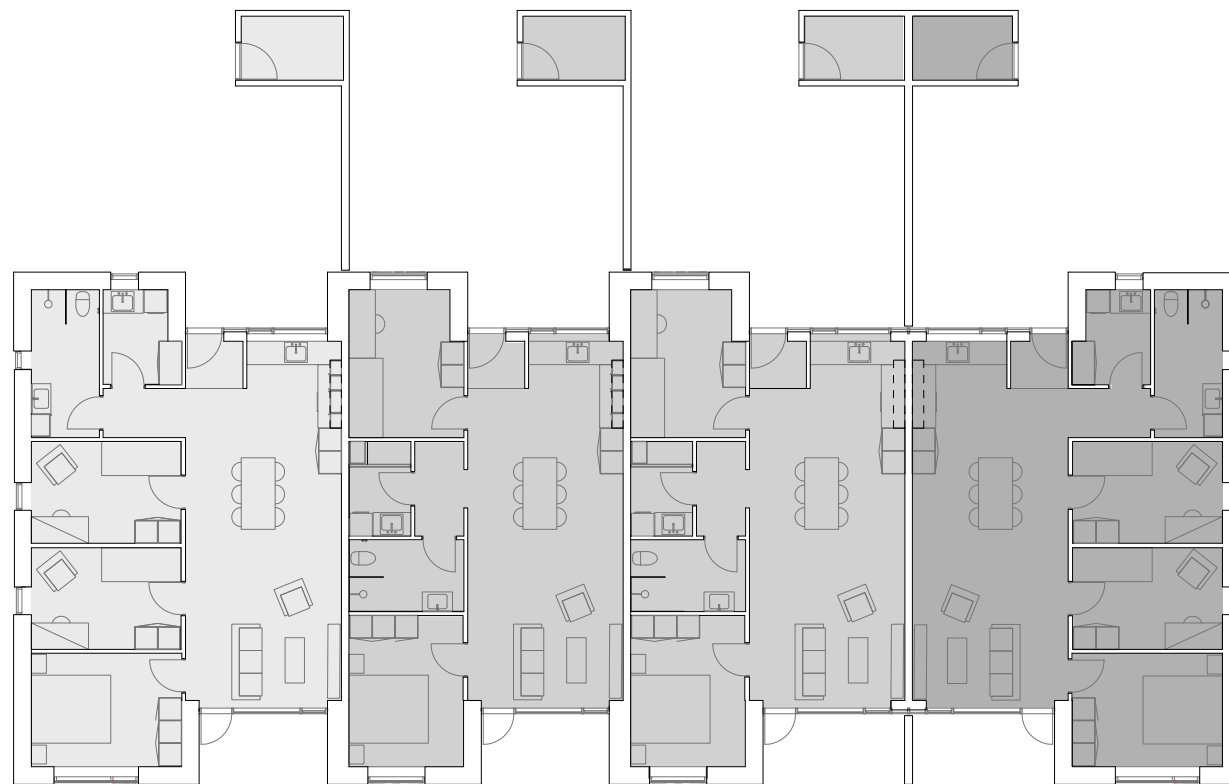
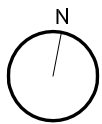

type A
Bakkevangen 10

type B
Bakkevangen 12

type B
Bakkevangen 14

type C
Bakkevangen 16

Jelling Boligselskab

■ Type A

Boligareal: 106 m²

Boligen er firerums, værelser, bad og bryggers placeres i gavlen. Den er indrettet med åbent køkken i direkte forbindelse med spiseplads og opholdsstue.

Det gennemgående gulv i stue, værelser og gangareal er lakeret lamelparket i egetræ. I badeværelse er der teglgule rå klinker på gulvet og hvide fliser på vægge i bruseniche.

Køkkeninventar er fra HTH og hårde hvidevarer er fra Miele. Køkkenet er udstyret med komfur, emhætte og køl/frys, og der er afsat plads og udført installationer til opvaskemaskine ved køkkenvasken. I bryggerset er der afsat plads og udført installationer til en vaskemaskine og en kondensørretumbler.

I lejligheden er der udtag til antenne- og telefonstik. Der er fibernet i lejligheden.

Der tages forbehold for projektændringer og indhold (mål, inventar, indretning, farve og lignende). Alle mål er cirka mål.

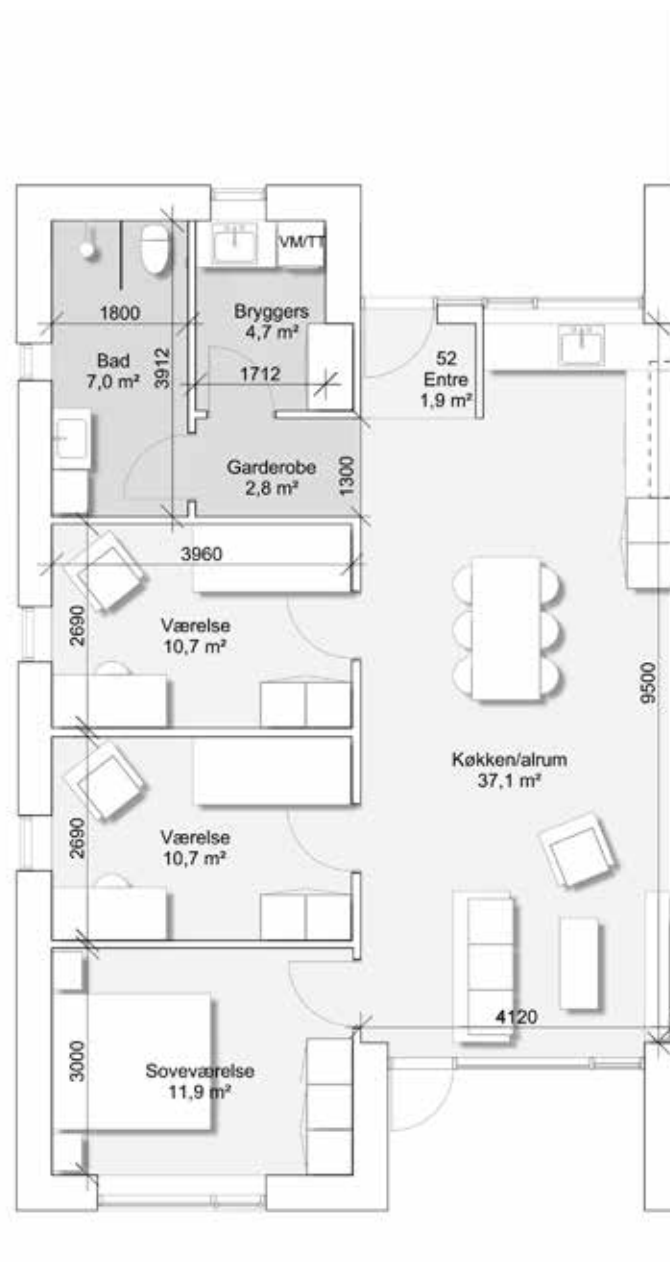

type B
mål: 1:100
brutto: 90 m²

Jelling Boligselskab

■ Type B

Boligareal: 90 m²

Boligen er trerums, værelser, bad og bryggers placeres i den murede del. Lejligheden er indrettet med åbent køkken i direkte forbindelse med spiseplads og opholdsstue.

Det gennemgående gulv i stue, værelser og gangareal er lakeret lamelparket i egetræ. I badeværelse er der teglgule rå klinker på gulvet og hvide fliser på vægge i bruseniche.

Køkkeninventar er fra HTH og hårde hvidevarer er fra Miele. Køkkenet er udstyret med komfur, emhætte og køl/frys, og der er afsat plads og udført installationer til opvaskemaskine ved køkkenvasken. I bryggerset er der afsat plads og udført installationer til en vaskemaskine og en kondensørretumbler.

I lejligheden er der udtag til antenne- og telefonstik. Der er fibernet i lejligheden.

Der tages forbehold for projektændringer og indhold (mål, inventar, indretning, farve og lignende). Alle mål er cirka mål.

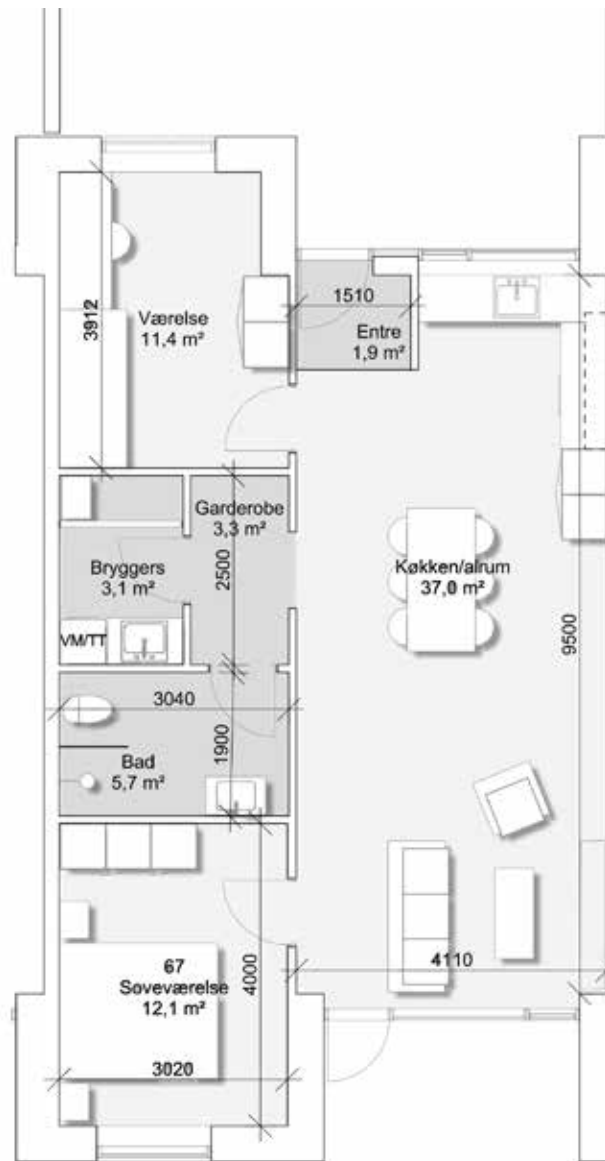

type C
mål: 1:100
brutto: 106 m²

Jelling Boligselskab

■ Type C

Boligareal: 106 m²

Boligen er firerums, værelser, bad og bryggers placeres i gavlen. Den er indrettet med åbent køkken i direkte forbindelse med spiseplads og opholdsstue.

Det gennemgående gulv i stue, værelser og gangareal er lakeret lamelparket i egetræ. I badeværelse er der teglgule rå klinker på gulvet og hvide fliser på vægge i bruseniche.

Køkkeninventar er fra HTH og hårde hvidevarer er fra Miele. Køkkenet er udstyret med komfur, emhætte og køl/frys, og der er afsat plads og udført installationer til opvaskemaskine ved køkkenvasken. I bryggerset er der afsat plads og udført installationer til en vaskemaskine og en kondensørretumbler.

I lejligheden er der udtag til antenne- og telefonstik. Der er fibernet i lejligheden.

Der tages forbehold for projektændringer og indhold (mål, inventar, indretning, farve og lignende). Alle mål er cirka mål.

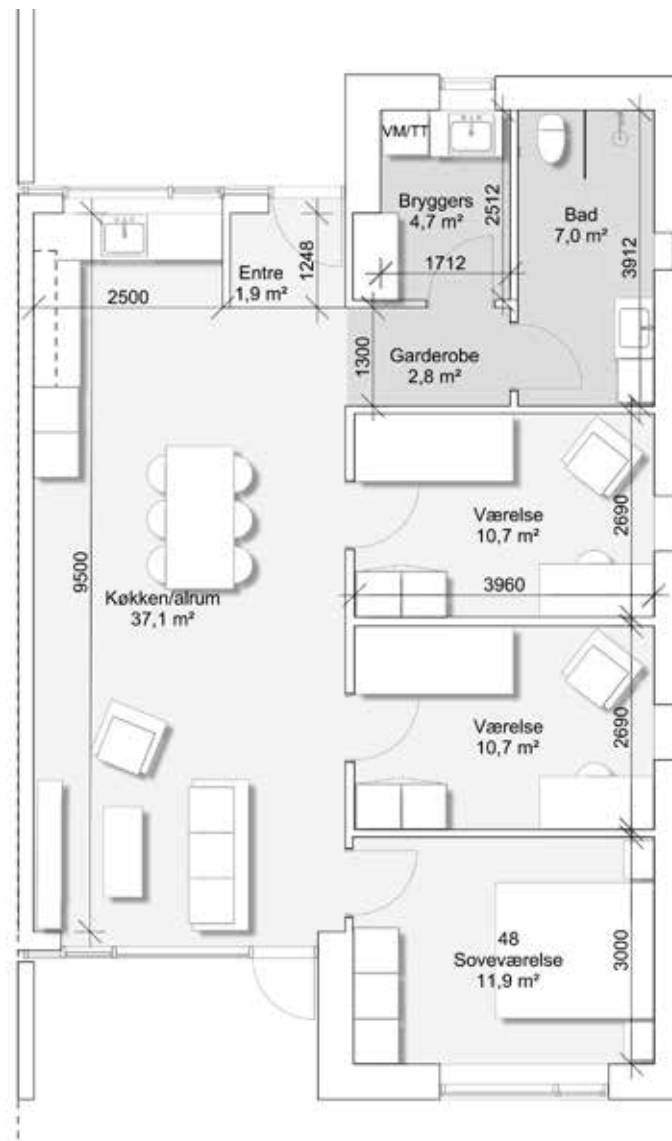





Udlejning - kontakt:

Kundeservice

Mandag-Torsdag: 8.00-20.00

Fredag: 8.00-16.00

Tlf. 76 64 64 64 eller domea.dk

Mail: kundeservice@domea.dk

Udlejning: www.lejeboligen.nu

domea.dk

Forespørgsler:

Domea Boligservice

Damhaven 3, 1. tv. 7100 Vejle

Mandag: 13.00-17.00

Torsdag - Fredag: 9.00-13.00

Tlf. 76 44 47 00

Mail: boligservice@domea.dk