

dfb, Sommerlyst

28 eksklusive 2, 3, 4 og 5 værelseslejligheder



Udlejning og administration
Læs mere på www.domea.dk
76646464

domea.dk

Sommerlyst i Holmbladsgadekvarteret

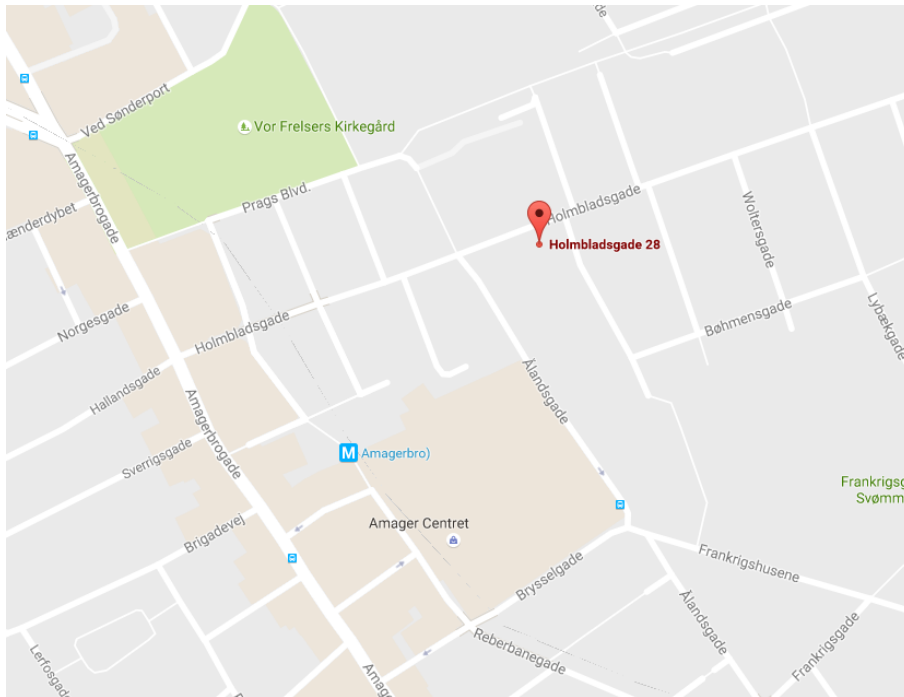

Lokation

Sommerlystbebyggelsen ligger i Ålandsgadekarréen i Holmbladskvarteret. Byggeriet har en attraktiv beliggenhed nær Amagerbrogade, som er Amagers mest vitale færdselsåre og handelsgade.

Her er det blomstrende forretnings- og byliv omdrejningspunktet for bydelens accelererende udvikling.

Om Holmbladsgadekvarteret

I 1997 indleder man byfornyelsesprojektet *Kvarterløft Holmbladsgade*, og i årene frem til 2003 gennemgår det nedslidte arbejderkvarter en fysisk og kulturel forandring.

Kvarterløft Holmbladsgade består bl.a. i istandsættelse af områdets gader og udendørsarealer såvel som en omfattende renovering af boligmiljøet. Der er lagt stor vægt på at styrke kvarterets fælles inden- og udendørs arealer, hvilket understøttes af, at områdets beboere i høj grad er drivkraften bag Kvarterløftsprocessen. Det betyder, at kvarteret i dag omfatter en lang række sociale rum bl.a. Prags Boulevard, Det Maritime Ungdomshus, Kvarterhuset m.fl.

Transport- og indkøbsmuligheder

Offentlige transportmidler er let tilgængelige, da der går busforbindelser fra Holmbladsgade. Derudover ligger Sommerlyst 5 minutters gang fra Amagerbro St., hvorfra der både går metro- og busforbindelser.

Sommerlystbebyggelsen

Det forholder sig på samme måde med områdets indkøbsmuligheder, da det nærtliggende Amager Centret og Amagerbrogade byder på et hav af forskellige butikker og supermarkeder. Ligeledes ligger Sommerlyst ikke langt fra naturskønne områder som Amager Strand og Amagerfælled.

Om byggeriet

Sommerlystbyggeriet er en randbebyggelse langs Holmbladsgade og Geislersgade. Bebyggelsen består af 28 boliger med indgang fra terræn, trappeopgange via altangange. Der er ni lejligheder i ét plan, seksten i to plan og tre i tre plan, der er fordelt i familievenlige fire plus værelsesboliger og et mindre antal to- og treværelses.

I byggeriets stueetage mod Holmbladsgade er der erhvervslejemål.

Bæredygtighed

Sommerlyst er et lavenergibyggeri.

Bæredygtighed samt miljø- og energimæssige hensyn har været væsentlige parametre under Sommerlysts tilblivelse. Byggeriets udformning tillader et stort lysindfald i dagtimerne, hvilket mindsker behovet for brug af kunstigt lys. Derudover udnyttes tagfladerne til at sikre bæredygtige løsninger i form af solcelleanlæg, som mindsker bygningens elforbrug. Andre tagflader fungerer som grønne tage, som aflaster afløbssystemet betydeligt.

Boliger med fællesskab

Kvarterets historie er præget af et stærkt fællesskab som Sommerlystbyggeriet favner. Fællesgården administreres af et fælles gårdlaug. Gården rummer terrassekroge, grillhjørner og en grøn plæne og fungerer som samlested for alle karréens beboere. Sommerlystbyggeriet afspejler på mange måder kvarterets dynamik og synergien mellem forretningsdrivende og beboere, ligesom det også favner områdets oprindelige københavnerstemning.

Boligernes opvarmning:

Alle lejligheder er forsynet med gulvvarme.

Det er derfor ikke tilladt at fastgøre eller bore i gulvene.

Situationsplan

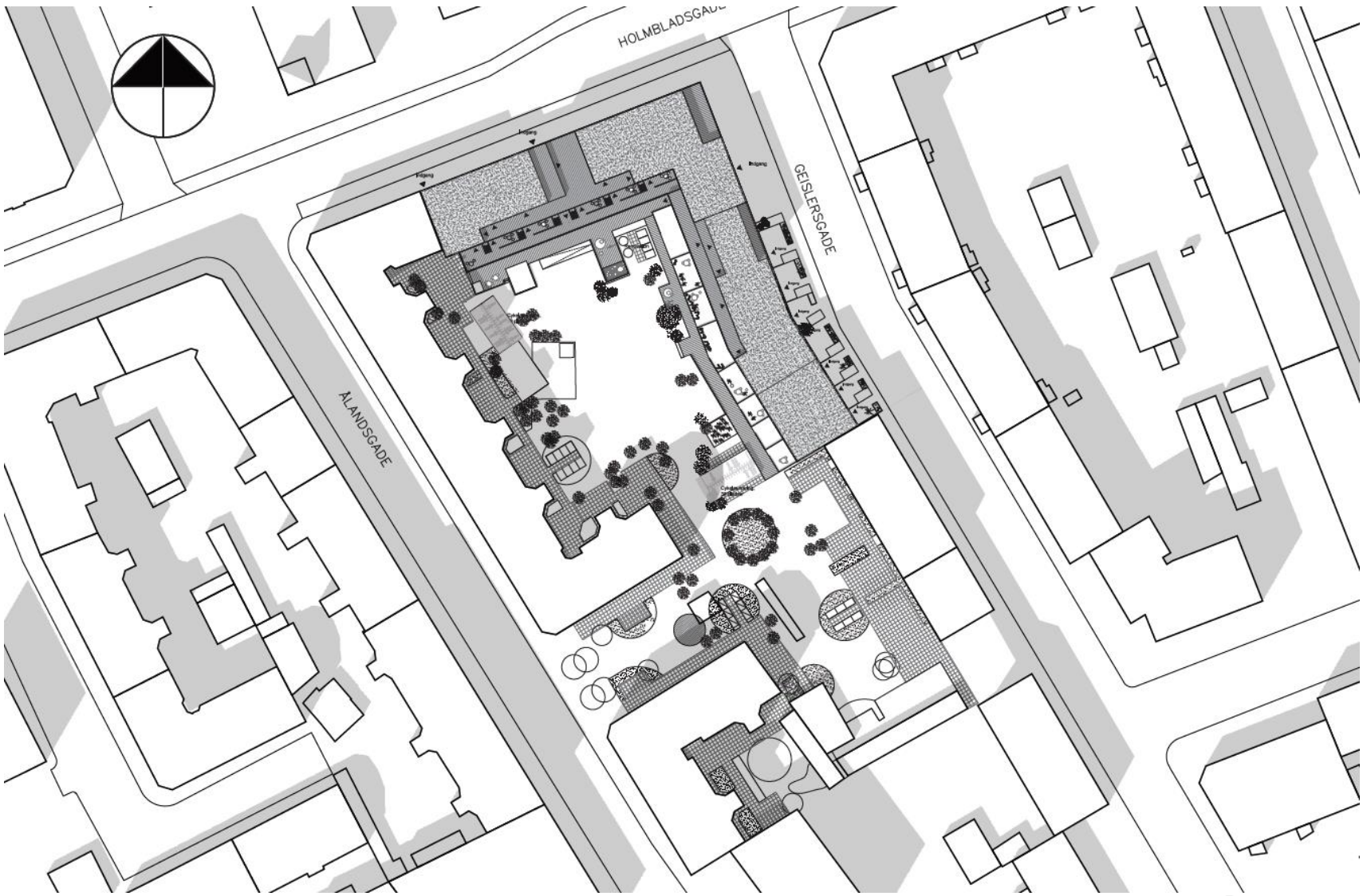

Lejlighed 01

5 værelses 106 m² bolig i 2 plan

Lejlighed 01 – Geislersgade 4A

106m² fordelt på 2 plan

5 værelser

Lejligheden og badeværelset

Badeværelset er indrettet med separat bruseniche, væghængt toilet, håndvask og spejl. Desuden er der forberedt til, at beboerne kan medbringe og installere egen vaskemaskine og tørretumbler (max 600d x 600b.mm). Der findes intet fællesvaskeri i ejendommen.

Badeværelsesgulvet er udført i en mørkegrå klinke med grå fuger og skridsikker behandling. Væggene i brusenichen er udført med vægfliser fra gulv til loft i en mørkegrå flise og grå fuger. Resterende vægge på badeværelset er hvidmalet.

Boligens vægge samt andre overflader er glatte og hvidmalede. I de øvrige rum er gulvet udført som lamelparket i egetræ.

Køkkenet består af hvide skuffer og låger med børstet stålgreb, laminatbordplade med alu forkant og sokkel i hvid med alu skureliste, køkkenet er af mærket TVIS.

Køkkenet er ved indflytning forsynet med glaskeramisk komfur fra Gram og emhætte. Der er forberedt til køle-/fryseskab, som beboer selv medbringer ved indflytning (max. 600d x 600b.mm).

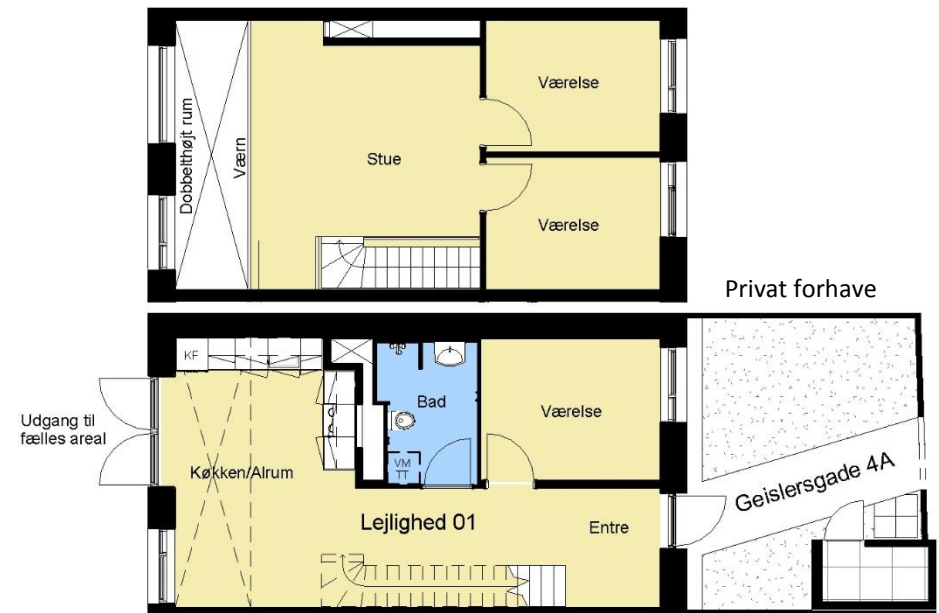

Lejlighed 02

5 værelses 103 m² bolig i 2 plan

Lejlighed 02 – Geislersgade 4B

103 m² fordelt på 2 plan

5 værelser

Lejligheden og badeværelset

Badeværelset er indrettet med separat bruseniche, væghængt toilet, håndvask og spejl. Desuden er der forberedt til, at beboerne kan medbringe og installere egen vaskemaskine og tørretumbler (max 600d x 600b.mm). Der findes intet fællesvaskeri i ejendommen.

Badeværelsesgulvet er udført i en mørkegrå klinke med grå fuger og skridsikker behandling. Væggene i brusenichen er udført med vægfliser fra gulv til loft i en mørkegrå flise og grå fuger. Resterende vægge på badeværelset er hvidmalet.

Boligens vægge samt andre overflader er glatte og hvidmalede. I de øvrige rum er gulvet udført som lamelparket i egetræ.

Køkkenet består af hvide skuffer og låger med børstet stålgreb, laminatbordplade med alu forkant og sokkel i hvid med alu skureliste, køkkenet er af mærket TVIS.

Køkkenet er ved indflytning forsynet med glaskeramisk komfur fra Gram og emhætte. Der er forberedt til køle-/fryseskab, som beboer selv medbringer ved indflytning (max. 600d x 600b.mm).

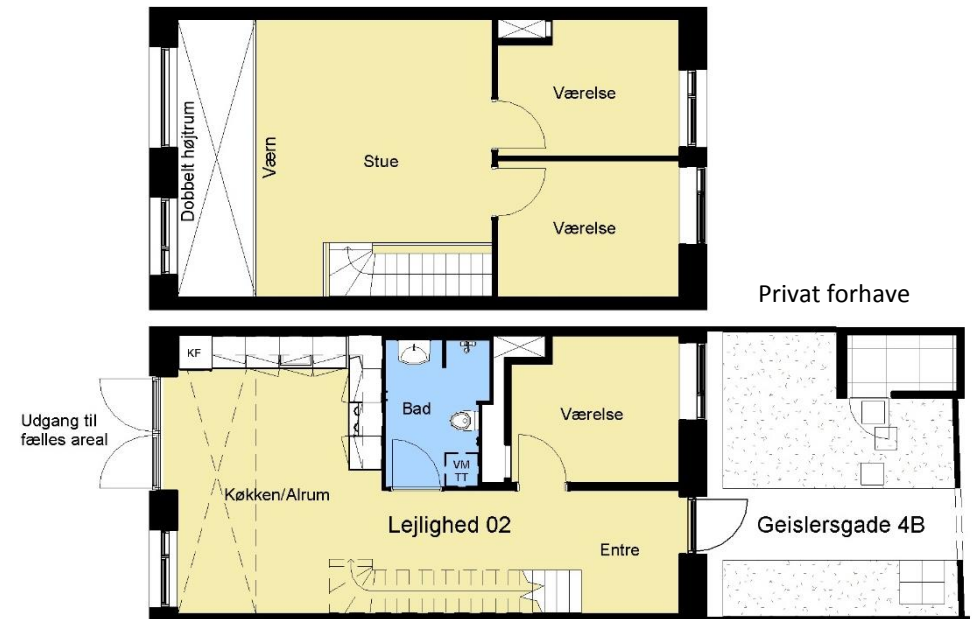

Lejlighed 03

5 værelses 103 m² bolig i 2 plan

Lejlighed 03 – Geislersgade 4D

103 m² fordelt på 2 plan

5 værelser

Lejligheden og badeværelset

Badeværelset er indrettet med separat bruseniche, væghængt toilet, håndvask og spejl. Desuden er der forberedt til, at beboerne kan medbringe og installere egen vaskemaskine og tørretumbler (max 600d x 600b.mm). Der findes intet fællesvaskeri i ejendommen.

Badeværelsesgulvet er udført i en mørkegrå klinke med grå fuger og skridsikker behandling. Væggene i brusenichen er udført med vægfliser fra gulv til loft i en mørkegrå flise og grå fuger. Resterende vægge på badeværelset er hvidmalet.

Boligens vægge samt andre overflader er glatte og hvidmalede. I de øvrige rum er gulvet udført som lamelparket i egetræ.

Køkkenet består af hvide skuffer og låger med børstet stålgreb, laminatbordplade med alu forkant og sokkel i hvid med alu skureliste, køkkenet er af mærket TVIS.

Køkkenet er ved indflytning forsynet med glaskeramisk komfur fra Gram og emhætte. Der er forberedt til køle-/fryseskab, som beboer selv medbringer ved indflytning (max. 600d x 600b.mm).

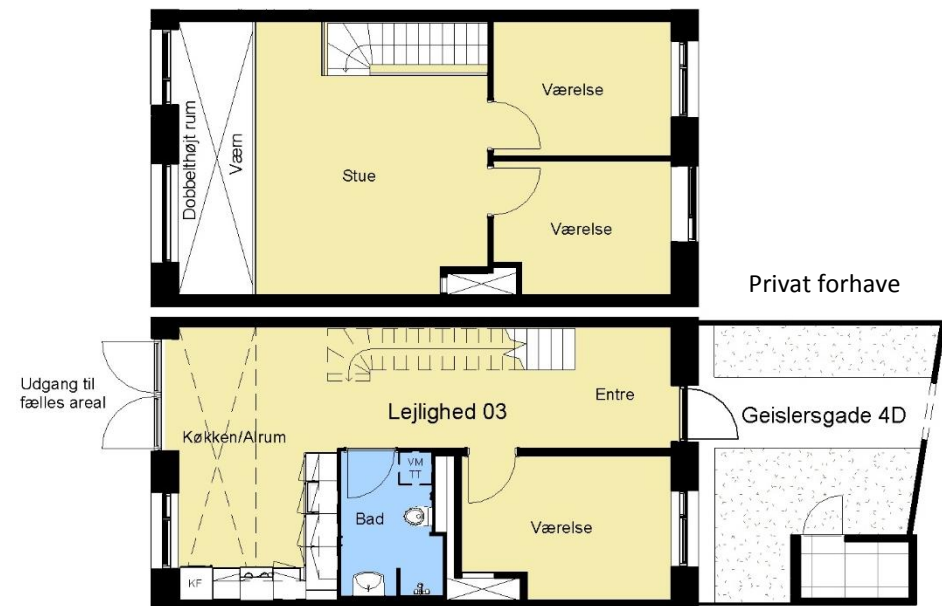

Lejlighed 04

5 værelses 109 m² bolig i 2 plan

Lejlighed 04 – Geislersgade 4C

109 m² fordelt på 2 plan

5 værelser

Lejligheden og badeværelset

Badeværelset er indrettet med separat bruseniche, væghængt toilet, håndvask og spejl. Desuden er der forberedt til, at beboerne kan medbringe og installere egen vaskemaskine og tørretumbler (max 600d x 600b.mm). Der findes intet fællesvaskeri i ejendommen.

Badeværelsesgulvet er udført i en mørkegrå klinke med grå fuger og skridsikker behandling. Væggene i brusenichen er udført med vægfliser fra gulv til loft i en mørkegrå flise og grå fuger. Resterende vægge på badeværelset er hvidmalet.

Boligens vægge samt andre overflader er glatte og hvidmalede. I de øvrige rum er gulvet udført som lamelparket i egetræ.

Køkkenet består af hvide skuffer og låger med børstet stålgreb, laminatbordplade med alu forkant og sokkel i hvid med alu skureliste, køkkenet er af mærket TVIS.

Køkkenet er ved indflytning forsynet med glaskeramisk komfur fra Gram og emhætte. Der er forberedt til køle-/fryseskab, som beboer selv medbringer ved indflytning (max. 600d x 600b.mm).

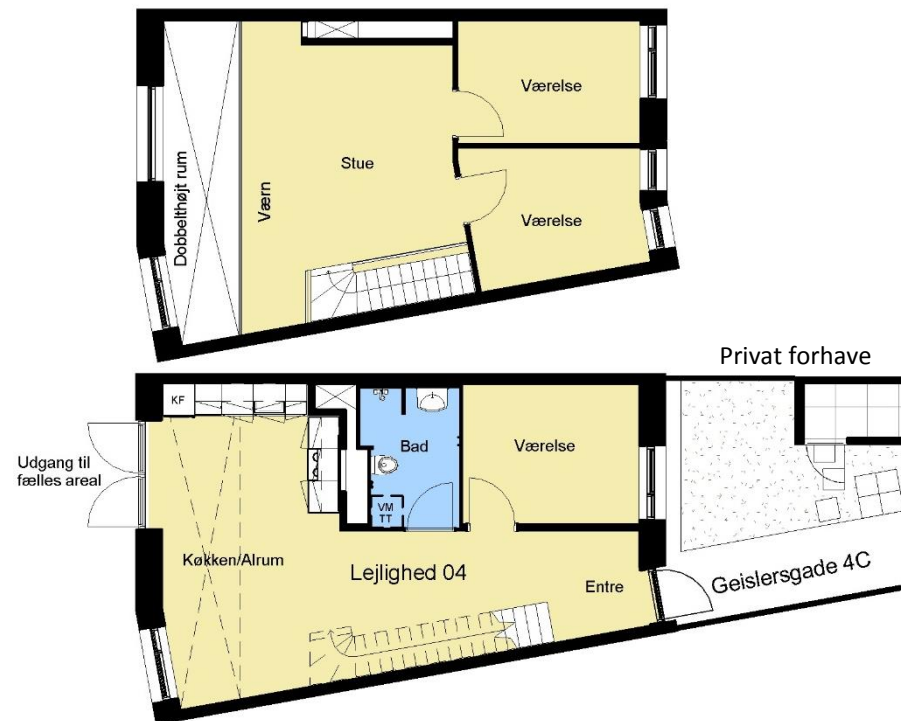

Lejlighed 05

5 værelses 114 m² bolig i 2 plan

Lejlighed 05 – Geislersgade 2, 2. sal – Dør 4

114 m² fordelt på 2 plan

5 værelser

Lejligheden og badeværelset

Badeværelset er indrettet med separat bruseniche, væghængt toilet, håndvask og spejl. Desuden er der forberedt til, at beboerne kan medbringe og installere egen vaskemaskine og tørretumbler (max 600d x 600b.mm). Der findes intet fællesvaskeri i ejendommen.

Badeværelsesgulvet er udført i en mørkegrå klinke med grå fuger og skridsikker behandling. Væggene i brusenichen er udført med vægfliser fra gulv til loft i en mørkegrå flise og grå fuger. Resterende vægge på badeværelset er hvidmalet.

Boligens vægge samt andre overflader er glatte og hvidmalede. I de øvrige rum er gulvet udført som lamelparket i egetræ.

Køkkenet består af hvide skuffer og låger med børstet stålgreb, laminatbordplade med alu forkant og sokkel i hvid med alu skureliste, køkkenet er af mærket TVIS.

Køkkenet er ved indflytning forsynet med glaskeramisk komfur fra Gram og emhætte. Der er forberedt til køle-/fryseskab, som beboer selv medbringer ved indflytning (max. 600d x 600b.mm).

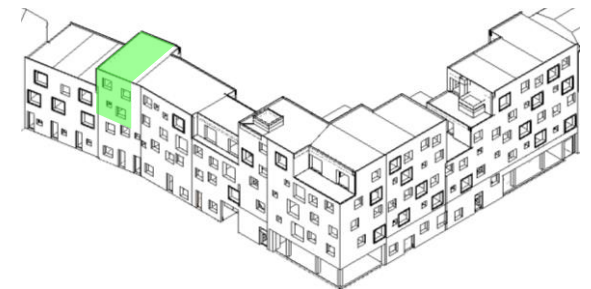
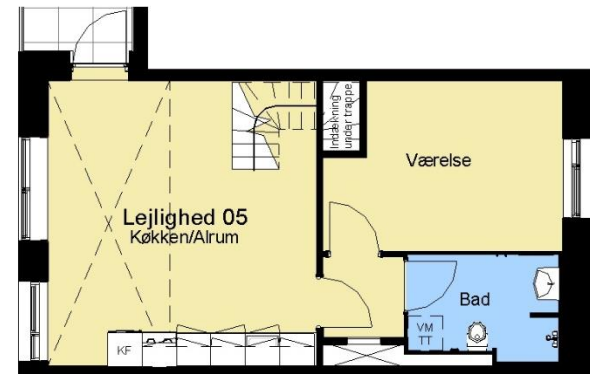
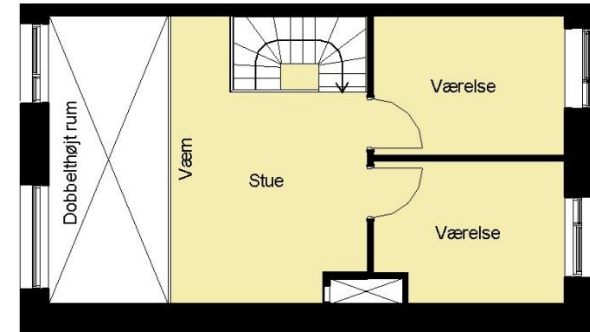

Lejlighed 06

5 værelses 114 m² bolig i 3 plan

Lejlighed 06 – Geislersgade 6A

114 m² fordelt på 3 plan

5 værelser

Lejligheden og badeværelset

Badeværelset er indrettet med separat bruseniche, væghængt toilet, håndvask og spejl. Desuden er der forberedt til, at beboerne kan medbringe og installere egen vaskemaskine og tørretumbler (max 600d x 600b.mm). Der findes intet fællesvaskeri i ejendommen.

Badeværelsesgulvet er udført i en mørkegrå klinke med grå fuger og skridsikker behandling. Væggene i brusenichen er udført med vægfliser fra gulv til loft i en mørkegrå flise og grå fuger. Resterende vægge på badeværelset er hvidmalet.

Boligens vægge samt andre overflader er glatte og hvidmalede. I de øvrige rum er gulvet udført som lamelparket i egetræ.

Køkkenet består af hvide skuffer og låger med børstet stålgreb, laminatbordplade med alu forkant og sokkel i hvid med alu skureliste, køkkenet er af mærket TVIS.

Køkkenet er ved indflytning forsynet med glaskeramisk komfur fra Gram og emhætte. Der er forberedt til køle-/fryseskab, som beboer selv medbringer ved indflytning (max. 600d x 600b.mm).



Lejlighed 07

5 værelses 114 m² bolig i 3 plan

Lejlighed 07 – Geislersgade 6B

114 m² fordelt på 3 plan

5 værelser

Lejligheden og badeværelset

Badeværelset er indrettet med separat bruseniche, væghængt toilet, håndvask og spejl. Desuden er der forberedt til, at beboerne kan medbringe og installere egen vaskemaskine og tørretumbler (max 600d x 600b.mm). Der findes intet fællesvaskeri i ejendommen.

Badeværelsesgulvet er udført i en mørkegrå klinke med grå fuge og skridsikker behandling. Væggene i brusenichen er udført med vægfliser fra gulv til loft i en mørkegrå flise og grå fuge. Resterende vægge på badeværelset er hvidmalet.

Boligens vægge samt andre overflader er glatte og hvidmalede. I de øvrige rum er gulvet udført som lamelparket i egetræ.

Køkkenet består af hvide skuffer og låger med børstet stålgreb, laminatbordplade med alu forkant og sokkel i hvid med alu skureliste, køkkenet er af mærket TVIS.

Køkkenet er ved indflytning forsynet med glaskeramisk komfur fra Gram og emhætte. Der er forberedt til køle-/fryseskab, som beboer selv medbringer ved indflytning (max. 600d x 600b.mm).

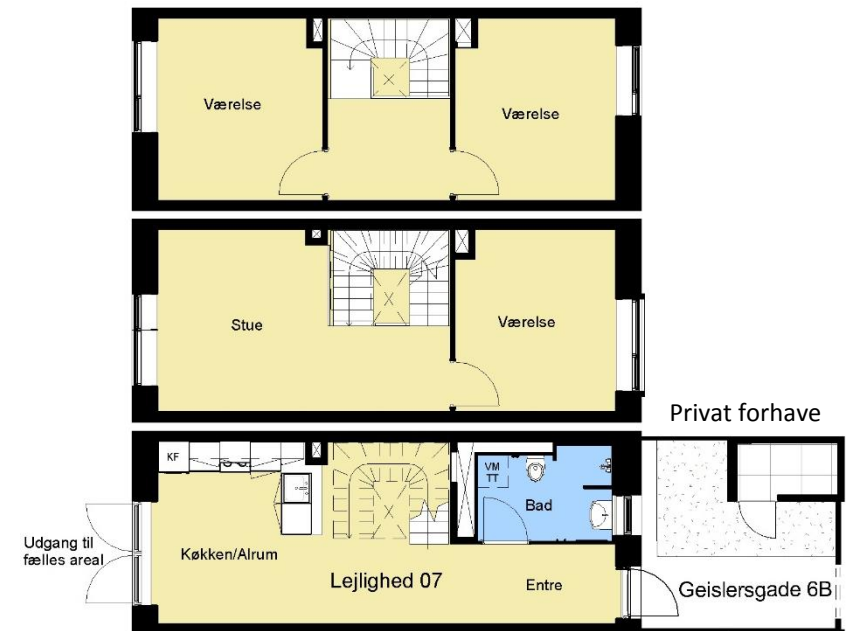

Lejlighed 08

5 værelses 113 m² bolig i 3 plan

Lejlighed 08 – Geislersgade 6C

113 m² fordelt på 3 plan

5 værelser

Lejligheden og badeværelset

Badeværelset er indrettet med separat bruseniche, væghængt toilet, håndvask og spejl. Desuden er der forberedt til, at beboerne kan medbringe og installere egen vaskemaskine og tørretumbler (max 600d x 600b.mm). Der findes intet fællesvaskeri i ejendommen.

Badeværelsesgulvet er udført i en mørkegrå klinke med grå fuger og skridsikker behandling. Væggene i brusenichen er udført med vægfliser fra gulv til loft i en mørkegrå flise og grå fuger. Resterende vægge på badeværelset er hvidmalet.

Boligens vægge samt andre overflader er glatte og hvidmalede. I de øvrige rum er gulvet udført som lamelparket i egetræ.

Køkkenet består af hvide skuffer og låger med børstet stålgreb, laminatbordplade med alu forkant og sokkel i hvid med alu skureliste, køkkenet er af mærket TVIS.

Køkkenet er ved indflytning forsynet med glaskeramisk komfur fra Gram og emhætte. Der er forberedt til køle-/fryseskab, som beboer selv medbringer ved indflytning (max. 600d x 600b.mm).

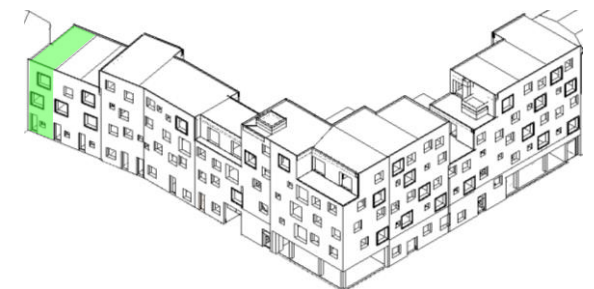

Lejlighed 09

5 værelses 115 m² bolig i 2 plan

Lejlighed 09 – Holmbladsgade 26, 1. sal – dør 6

115 m² fordelt på 2 plan

5 værelser

Lejligheden og badeværelset

Badeværelset er indrettet med separat bruseniche, væghængt toilet, håndvask og spejl. Desuden er der forberedt til, at beboerne kan medbringe og installere egen vaskemaskine og tørretumbler (max 600d x 600b.mm). Der findes intet fællesvaskeri i ejendommen.

Badeværelsesgulvet er udført i en mørkegrå klinke med grå fuger og skridsikker behandling. Væggene i brusenichen er udført med vægfliser fra gulv til loft i en mørkegrå flise og grå fuger. Resterende vægge på badeværelset er hvidmalet.

Boligens vægge samt andre overflader er glatte og hvidmalede. I de øvrige rum er gulvet udført som lamelparket i egetræ.

Køkkenet består af hvide skuffer og låger med børstet stålgreb, laminatbordplade med alu forkant og sokkel i hvid med alu skureliste, køkkenet er af mærket TVIS.

Køkkenet er ved indflytning forsynet med glaskeramisk komfur fra Gram og emhætte. Der er forberedt til køle-/fryseskab, som beboer selv medbringer ved indflytning (max. 600d x 600b.mm).

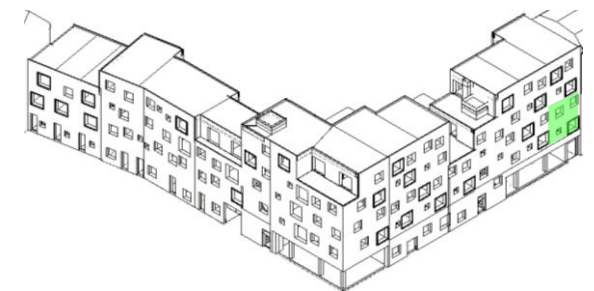
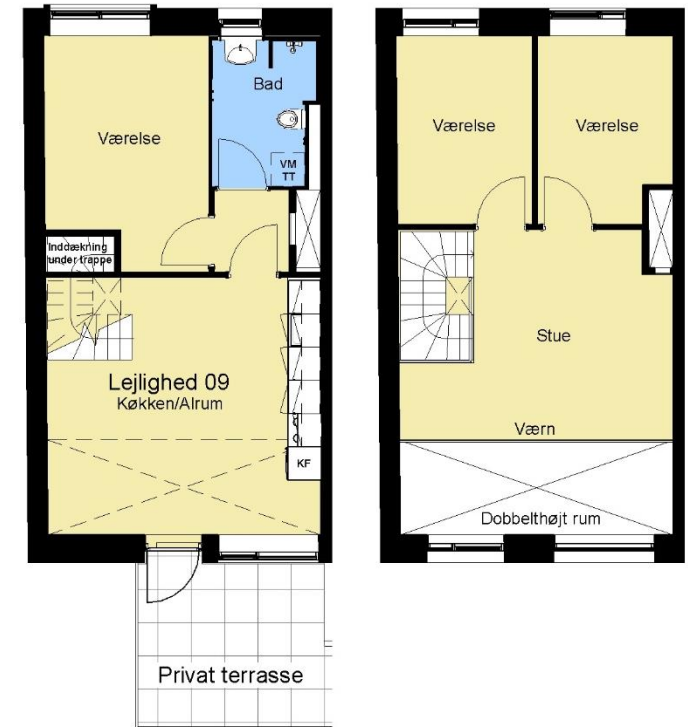

Lejlighed 10

5 værelses 111 m² bolig i 2 plan

Lejlighed 10 – Holmbladsgade 26, 1. sal – dør 5

111 m² fordelt på 2 plan

5 værelser

Lejligheden og badeværelset

Badeværelset er indrettet med separat bruseniche, væghængt toilet, håndvask og spejl. Desuden er der forberedt til, at beboerne kan medbringe og installere egen vaskemaskine og tørretumbler (max 600d x 600b.mm). Der findes intet fællesvaskeri i ejendommen.

Badeværelsesgulvet er udført i en mørkegrå klinke med grå fuger og skridsikker behandling. Væggene i brusenichen er udført med vægfliser fra gulv til loft i en mørkegrå flise og grå fuger. Resterende vægge på badeværelset er hvidmalet.

Boligens vægge samt andre overflader er glatte og hvidmalede. I de øvrige rum er gulvet udført som lamelparket i egetræ.

Køkkenet består af hvide skuffer og låger med børstet stålgreb, laminatbordplade med alu forkant og sokkel i hvid med alu skureliste, køkkenet er af mærket TVIS.

Køkkenet er ved indflytning forsynet med glaskeramisk komfur fra Gram og emhætte. Der er forberedt til køle-/fryseskab, som beboer selv medbringer ved indflytning (max. 600d x 600b.mm).

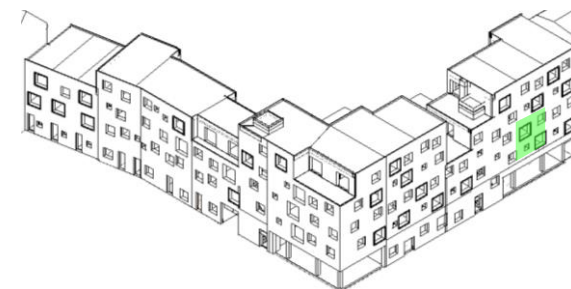
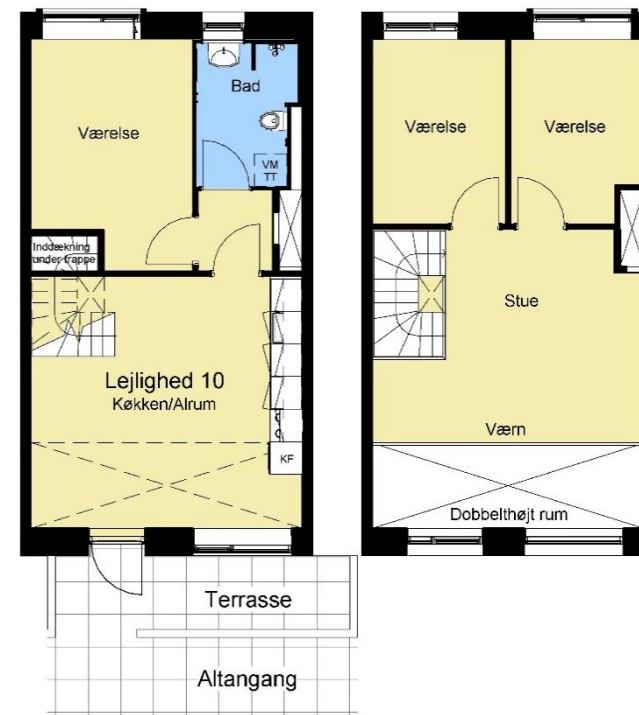

Lejlighed 11

5 værelses 114 m² bolig i 2 plan

Lejlighed 11 – Holmbladsgade 26, 1. sal – dør 2

114 m² fordelt på 2 plan

5 værelser

Lejligheden og badeværelset

Badeværelset er indrettet med separat bruseniche, væghængt toilet, håndvask og spejl. Desuden er der forberedt til, at beboerne kan medbringe og installere egen vaskemaskine og tørretumbler (max 600d x 600b.mm). Der findes intet fællesvaskeri i ejendommen.

Badeværelsesgulvet er udført i en mørkegrå klinke med grå fuge og skridsikker behandling. Væggene i brusenichen er udført med vægfliser fra gulv til loft i en mørkegrå flise og grå fuge. Resterende vægge på badeværelset er hvidmalet.

Boligens vægge samt andre overflader er glatte og hvidmalede. I de øvrige rum er gulvet udført som lamelparket i egetræ.

Køkkenet består af hvide skuffer og låger med børstet stålgreb, laminatbordplade med alu forkant og sokkel i hvid med alu skureliste, køkkenet er af mærket TVIS.

Køkkenet er ved indflytning forsynet med glaskeramisk komfur fra Gram og emhætte. Der er forberedt til køle-/fryseskab, som beboer selv medbringer ved indflytning (max. 600d x 600b.mm).

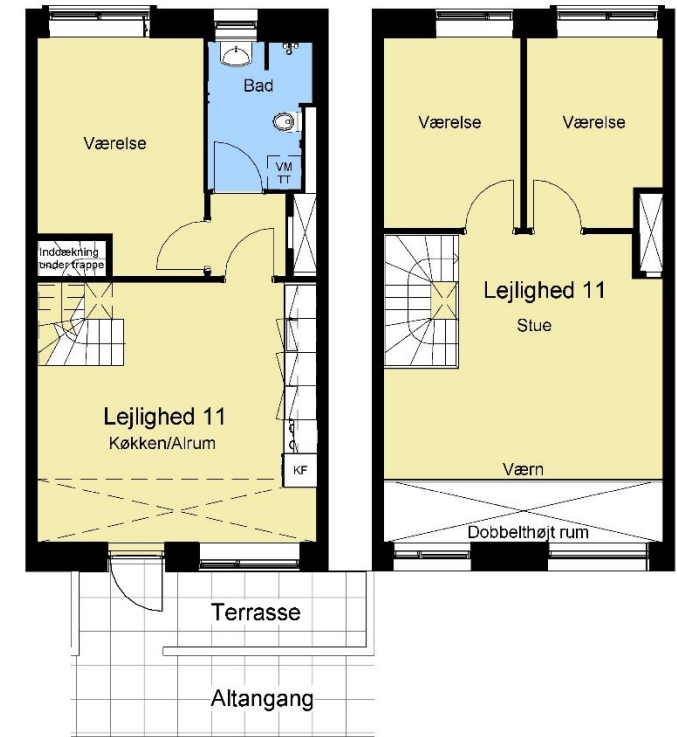

Lejlighed 12

5 værelses 114 m² bolig i 2 plan

Lejlighed 12 – Holmbladsgade 26, 1. sal – dør 1

114 m² fordelt på 2 plan

5 værelser

Lejligheden og badeværelset

Badeværelset er indrettet med separat bruseniche, væghængt toilet, håndvask og spejl. Desuden er der forberedt til, at beboerne kan medbringe og installere egen vaskemaskine og tørretumbler (max 600d x 600b.mm). Der findes intet fællesvaskeri i ejendommen.

Badeværelsesgulvet er udført i en mørkegrå klinke med grå fuger og skridsikker behandling. Væggene i brusenichen er udført med vægfliser fra gulv til loft i en mørkegrå flise og grå fuger. Resterende vægge på badeværelset er hvidmalet.

Boligens vægge samt andre overflader er glatte og hvidmalede. I de øvrige rum er gulvet udført som lamelparket i egetræ.

Køkkenet består af hvide skuffer og låger med børstet stålgreb, laminatbordplade med alu forkant og sokkel i hvid med alu skureliste, køkkenet er af mærket TVIS.

Køkkenet er ved indflytning forsynet med glaskeramisk komfur fra Gram og emhætte. Der er forberedt til køle-/fryseskab, som beboer selv medbringer ved indflytning (max. 600d x 600b.mm).

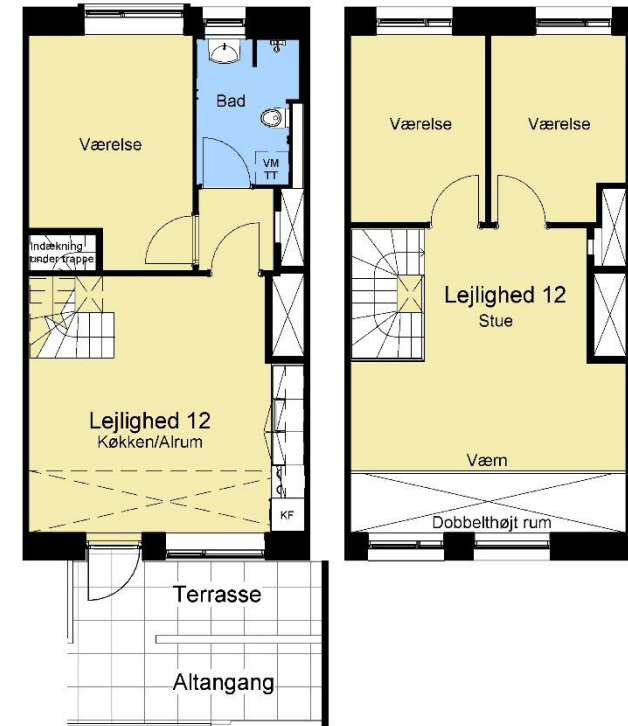

Lejlighed 13

5 værelses 115 m² bolig i 2 plan

Lejlighed 13 – Holmbladsgade 26, 1. sal - dør 3

115 m² fordelt på 2 plan

5 værelser

Lejligheden og badeværelset

Badeværelset er indrettet med separat bruseniche, væghængt toilet, håndvask og spejl. Desuden er der forberedt til, at beboerne kan medbringe og installere egen vaskemaskine og tørretumbler (max 600d x 600b.mm). Der findes intet fællesvaskeri i ejendommen.

Badeværelsesgulvet er udført i en mørkegrå klinke med grå fuger og skridsikker behandling. Væggene i brusenichen er udført med vægfliser fra gulv til loft i en mørkegrå flise og grå fuger. Resterende vægge på badeværelset er hvidmalet.

Boligens vægge samt andre overflader er glatte og hvidmalede. I de øvrige rum er gulvet udført som lamelparket i egetræ.

Køkkenet består af hvide skuffer og låger med børstet stålgreb, laminatbordplade med alu forkant og sokkel i hvid med alu skureliste, køkkenet er af mærket TVIS.

Køkkenet er ved indflytning forsynet med glaskeramisk komfur fra Gram og emhætte. Der er forberedt til køle-/fryseskab, som beboer selv medbringer ved indflytning (max. 600d x 600b.mm).

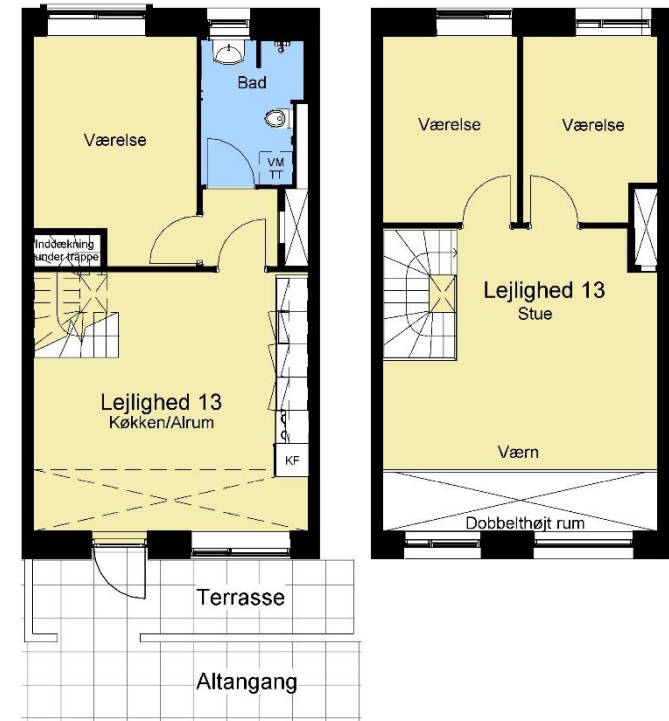

Lejlighed 14

5 værelses 115 m² bolig i 2 plan

Lejlighed 14 – Holmbladsgade 26, 3. sal – dør 5

115 m² fordelt på 2 plan

5 værelser

Lejligheden og badeværelset

Badeværelset er indrettet med separat bruseniche, væghængt toilet, håndvask og spejl. Desuden er der forberedt til, at beboerne kan medbringe og installere egen vaskemaskine og tørretumbler (max 600d x 600b.mm). Der findes intet fællesvaskeri i ejendommen.

Badeværelsesgulvet er udført i en mørkegrå klinke med grå fuger og skridsikker behandling. Væggene i brusenichen er udført med vægfliser fra gulv til loft i en mørkegrå flise og grå fuger. Resterende vægge på badeværelset er hvidmalet.

Boligens vægge samt andre overflader er glatte og hvidmalede. I de øvrige rum er gulvet udført som lamelparket i egetræ.

Køkkenet består af hvide skuffer og låger med børstet stålgreb, laminatbordplade med alu forkant og sokkel i hvid med alu skureliste, køkkenet er af mærket TVIS.

Køkkenet er ved indflytning forsynet med glaskeramisk komfur fra Gram og emhætte. Der er forberedt til køle-/fryseskab, som beboer selv medbringer ved indflytning (max. 600d x 600b.mm).

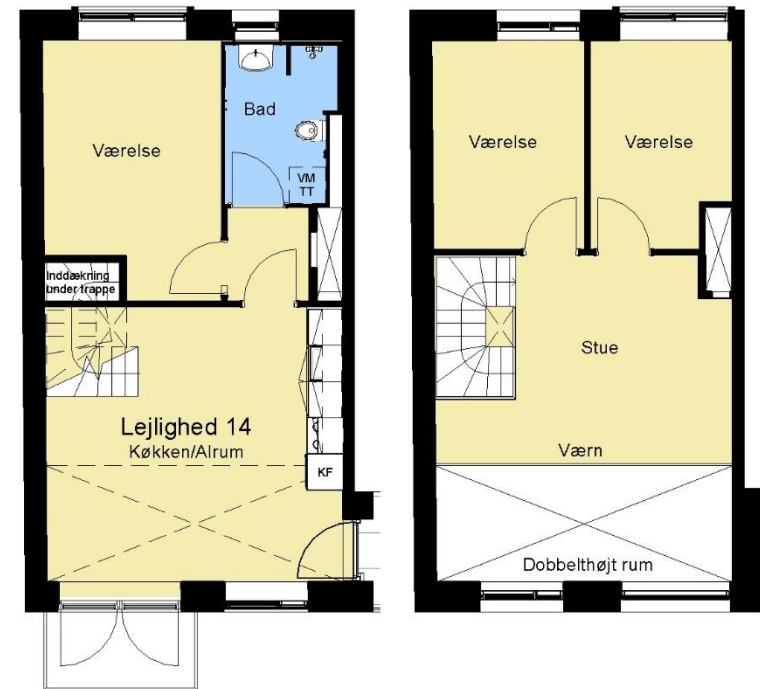

Lejlighed 15

5 værelses 115 m² bolig i 2 plan

Lejlighed 15 – Holmbladsgade 26, 3. sal – dør 1

115 m² fordelt på 2 plan

5 værelser

Lejligheden og badeværelset

Badeværelset er indrettet med separat bruseniche, væghængt toilet, håndvask og spejl. Desuden er der forberedt til, at beboerne kan medbringe og installere egen vaskemaskine og tørretumbler (max 600d x 600b.mm). Der findes intet fællesvaskeri i ejendommen.

Badeværelsesgulvet er udført i en mørkegrå klinke med grå fuger og skridsikker behandling. Væggene i brusenichen er udført med vægfliser fra gulv til loft i en mørkegrå flise og grå fuger. Resterende vægge på badeværelset er hvidmalet.

Boligens vægge samt andre overflader er glatte og hvidmalede. I de øvrige rum er gulvet udført som lamelparket i egetræ.

Køkkenet består af hvide skuffer og låger med børstet stålgreb, laminatbordplade med alu forkant og sokkel i hvid med alu skureliste, køkkenet er af mærket TVIS.

Køkkenet er ved indflytning forsynet med glaskeramisk komfur fra Gram og emhætte. Der er forberedt til køle-/fryseskab, som beboer selv medbringer ved indflytning (max. 600d x 600b.mm).

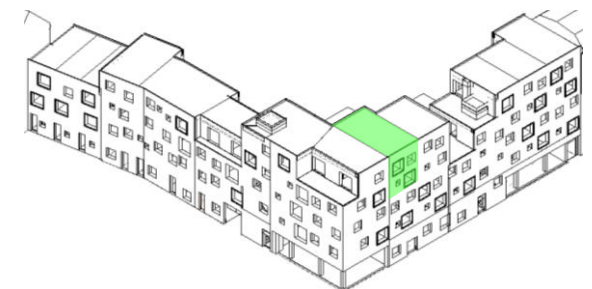
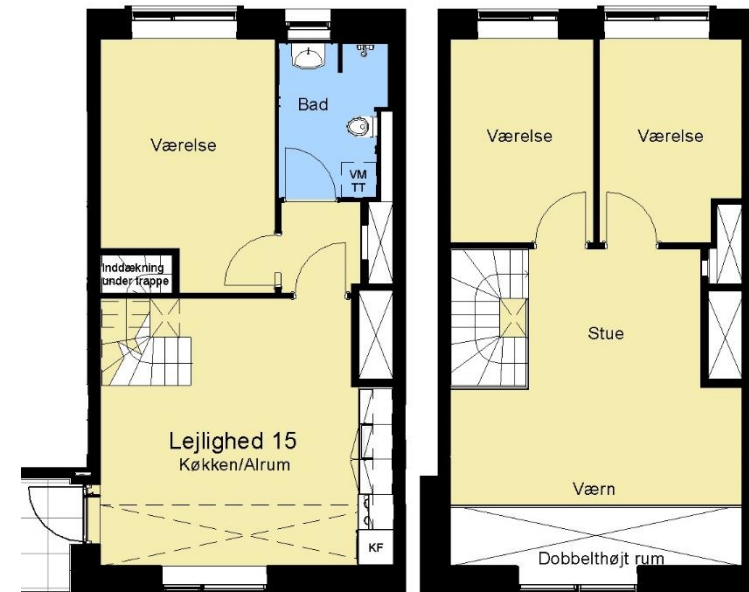

Lejlighed 16

5 værelses 113 m² bolig i 2 plan

Lejlighed 16 – Holmbladsgade 26, 1. sal – dør 4

113 m² fordelt på 2 plan

5 værelser

Lejligheden og badeværelset

Badeværelset er indrettet med separat bruseniche, væghængt toilet, håndvask og spejl. Desuden er der forberedt til, at beboerne kan medbringe og installere egen vaskemaskine og tørretumbler (max 600d x 600b.mm). Der findes intet fællesvaskeri i ejendommen.

Badeværelsesgulvet er udført i en mørkegrå klinke med grå fuger og skridsikker behandling. Væggene i brusenichen er udført med vægfliser fra gulv til loft i en mørkegrå flise og grå fuger. Resterende vægge på badeværelset er hvidmalet.

Boligens vægge samt andre overflader er glatte og hvidmalede. I de øvrige rum er gulvet udført som lamelparket i egetræ.

Køkkenet består af hvide skuffer og låger med børstet stålgreb, laminatbordplade med alu forkant og sokkel i hvid med alu skureliste, køkkenet er af mærket TVIS.

Køkkenet er ved indflytning forsynet med glaskeramisk komfur fra Gram og emhætte. Der er forberedt til køle-/fryseskab, som beboer selv medbringer ved indflytning (max. 600d x 600b.mm).

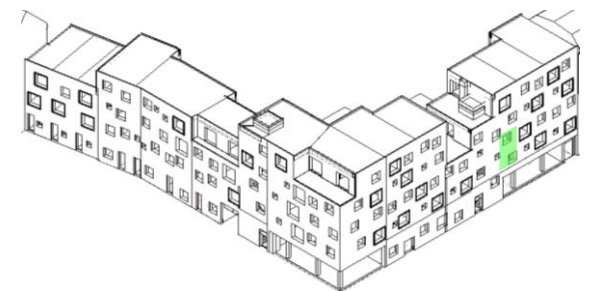

Lejlighed 17

4 værelses 106 m² bolig i 1 plan

Lejlighed 17 – Geislersgade 2, 1. sal - th

106 m² fordelt på 1 plan

4 værelser

Lejligheden og badeværelset

Badeværelset er indrettet med separat bruseniche, væghængt toilet, håndvask og spejl. Desuden er der forberedt til, at beboerne kan medbringe og installere egen vaskemaskine og tørretumbler (max 600d x 600b.mm). Der findes intet fællesvaskeri i ejendommen.

Badeværelsesgulvet er udført i en mørkegrå klinke med grå fuger og skridsikker behandling. Væggene i brusenichen er udført med vægfliser fra gulv til loft i en mørkegrå flise og grå fuger. Resterende vægge på badeværelset er hvidmalet.

Boligens vægge samt andre overflader er glatte og hvidmalede. I de øvrige rum er gulvet udført som lamelparket i egetræ.

Køkkenet består af hvide skuffer og låger med børstet stålgreb, laminatbordplade med alu forkant og sokkel i hvid med alu skureliste, køkkenet er af mærket TVIS.

Køkkenet er ved indflytning forsynet med glaskeramisk komfur fra Gram og emhætte. Der er forberedt til køle-/fryseskab, som beboer selv medbringer ved indflytning (max. 600d x 600b.mm).

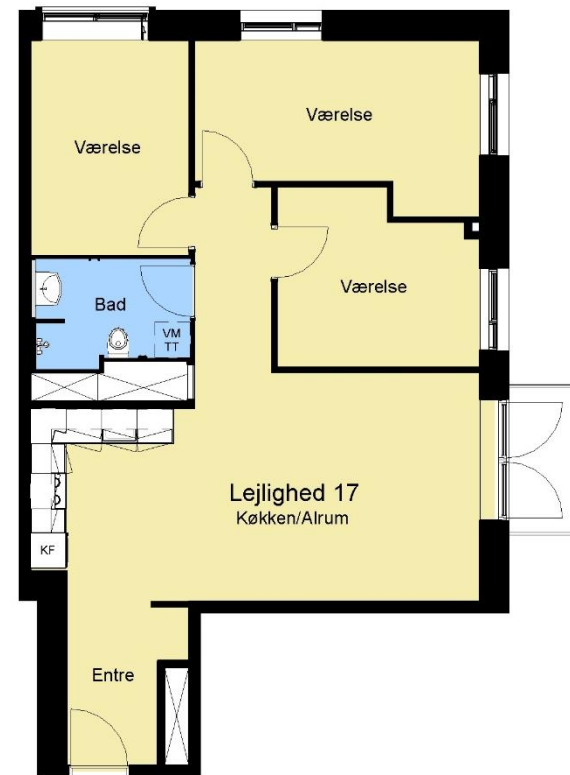

Lejlighed 18

4 værelses 106 m² bolig i 1 plan

Lejlighed 18 – Geislersgade 2, 2. sal – dør 1

106 m² fordelt på 1 plan

4 værelser

Lejligheden og badeværelset

Badeværelset er indrettet med separat bruseniche, væghængt toilet, håndvask og spejl. Desuden er der forberedt til, at beboerne kan medbringe og installere egen vaskemaskine og tørretumbler (max 600d x 600b.mm). Der findes intet fællesvaskeri i ejendommen.

Badeværelsesgulvet er udført i en mørkegrå klinke med grå fuger og skridsikker behandling. Væggene i brusenichen er udført med vægfliser fra gulv til loft i en mørkegrå flise og grå fuger. Resterende vægge på badeværelset er hvidmalet.

Boligens vægge samt andre overflader er glatte og hvidmalede. I de øvrige rum er gulvet udført som lamelparket i egetræ.

Køkkenet består af hvide skuffer og låger med børstet stålgreb, laminatbordplade med alu forkant og sokkel i hvid med alu skureliste, køkkenet er af mærket TVIS.

Køkkenet er ved indflytning forsynet med glaskeramisk komfur fra Gram og emhætte. Der er forberedt til køle-/fryseskab, som beboer selv medbringer ved indflytning (max. 600d x 600b.mm).

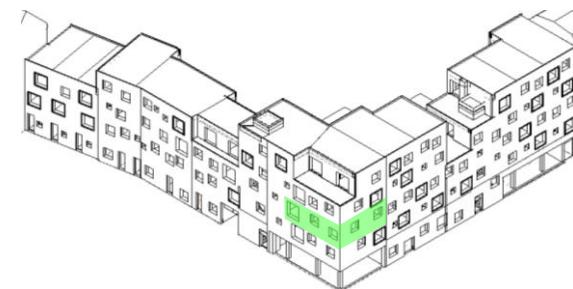
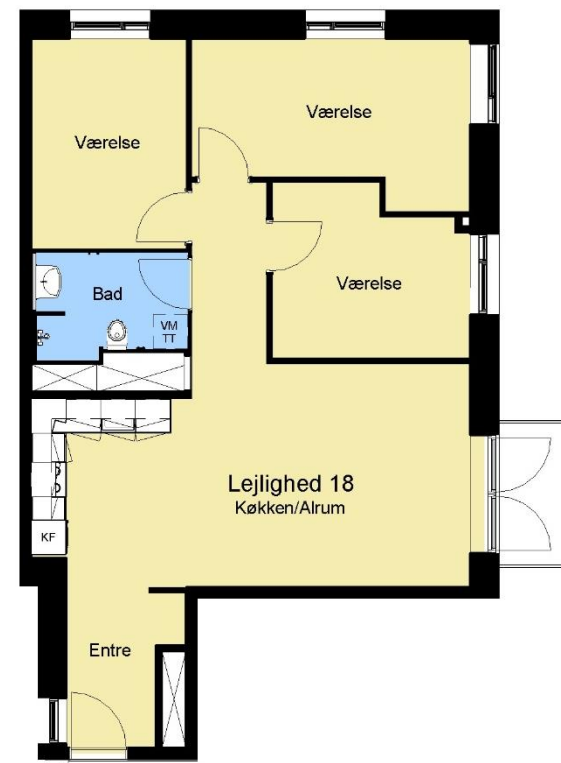

Lejlighed 19

4 værelses 113 m² bolig i 1 plan

Lejlighed 19 – Geislersgade 2, 3. sal – dør 1

113 m² fordelt på 1 plan

4 værelser

Lejligheden og badeværelset

Badeværelset er indrettet med separat bruseniche, væghængt toilet, håndvask og spejl. Desuden er der forberedt til, at beboerne kan medbringe og installere egen vaskemaskine og tørretumbler (max 600d x 600b.mm). Der findes intet fællesvaskeri i ejendommen.

Badeværelsesgulvet er udført i en mørkegrå klinke med grå fuger og skridsikker behandling. Væggene i brusenichen er udført med vægfliser fra gulv til loft i en mørkegrå flise og grå fuger. Resterende vægge på badeværelset er hvidmalet.

Boligens vægge samt andre overflader er glatte og hvidmalede. I de øvrige rum er gulvet udført som lamelparket i egetræ.

Køkkenet består af hvide skuffer og låger med børstet stålgreb, laminatbordplade med alu forkant og sokkel i hvid med alu skureliste, køkkenet er af mærket TVIS.

Køkkenet er ved indflytning forsynet med glaskeramisk komfur fra Gram og emhætte. Der er forberedt til køle-/fryseskab, som beboer selv medbringer ved indflytning (max. 600d x 600b.mm).

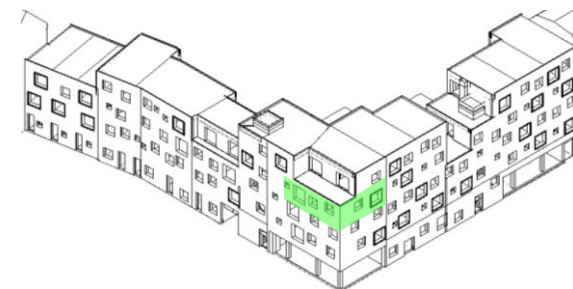
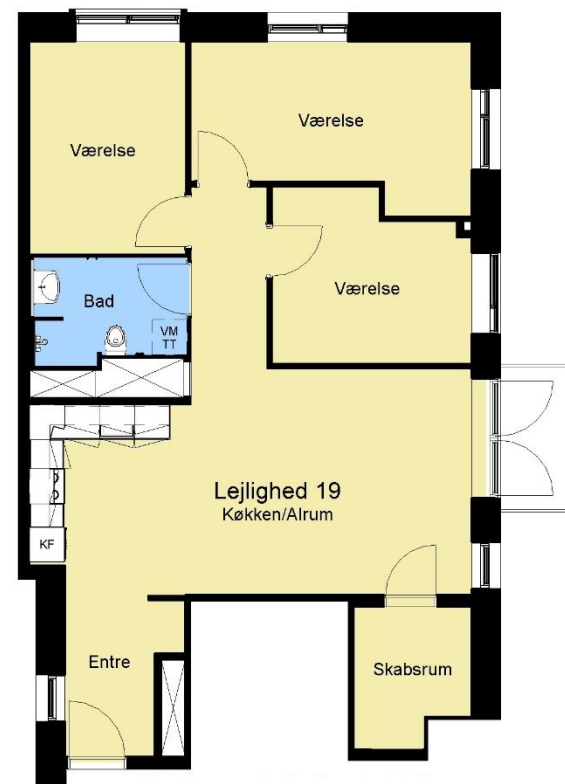

Lejlighed 20

3 værelses 113 m² bolig i 1 plan m. privat tagterrasse

Lejlighed 20 – Geislersgade 2, 4. sal

113 m² fordelt på 1 plan

3 værelser

Lejligheden og badeværelset

Badeværelset er indrettet med separat bruseniche, væghængt toilet, håndvask og spejl. Desuden er der forberedt til, at beboerne kan medbringe og installere egen vaskemaskine og tørretumbler (max 600d x 600b.mm). Der findes intet fællesvaskeri i ejendommen.

Badeværelsesgulvet er udført i en mørkegrå klinke med grå fuger og skridsikker behandling. Væggene i brusenichen er udført med vægfliser fra gulv til loft i en mørkegrå flise og grå fuger. Resterende vægge på badeværelset er hvidmalet.

Boligens vægge samt andre overflader er glatte og hvidmalede. I de øvrige rum er gulvet udført som lamelparket i egetræ.

Køkkenet består af hvide skuffer og låger med børstet stålgreb, laminatbordplade med alu forkant og sokkel i hvid med alu skureliste, køkkenet er af mærket TVIS.

Køkkenet er ved indflytning forsynet med glaskeramisk komfur fra Gram og emhætte. Der er forberedt til køle-/fryseskab, som beboer selv medbringer ved indflytning (max. 600d x 600b.mm).

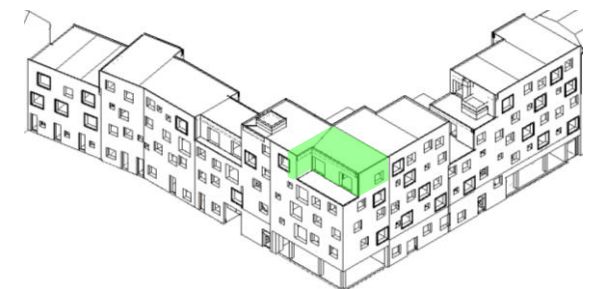

Lejlighed 21

2 værelses 72 m² bolig i 1 plan

Lejlighed 21 – Geislersgade 2, 1. sal - tv

72 m² fordelt på 1 plan

2 værelser

Lejligheden og badeværelset

Badeværelset er indrettet med separat bruseniche, væghængt toilet, håndvask og spejl. Desuden er der forberedt til, at beboerne kan medbringe og installere egen vaskemaskine og tørretumbler (max 600d x 600b.mm). Der findes intet fællesvaskeri i ejendommen.

Badeværelsesgulvet er udført i en mørkegrå klinke med grå fuger og skridsikker behandling. Væggene i brusenichen er udført med vægfliser fra gulv til loft i en mørkegrå flise og grå fuger. Resterende vægge på badeværelset er hvidmalet.

Boligens vægge samt andre overflader er glatte og hvidmalede. I de øvrige rum er gulvet udført som lamelparket i egetræ.

Køkkenet består af hvide skuffer og låger med børstet stålgreb, laminatbordplade med alu forkant og sokkel i hvid med alu skureliste, køkkenet er af mærket TVIS.

Køkkenet er ved indflytning forsynet med glaskeramisk komfur fra Gram og emhætte. Der er forberedt til køle-/fryseskab, som beboer selv medbringer ved indflytning (max. 600d x 600b.mm).

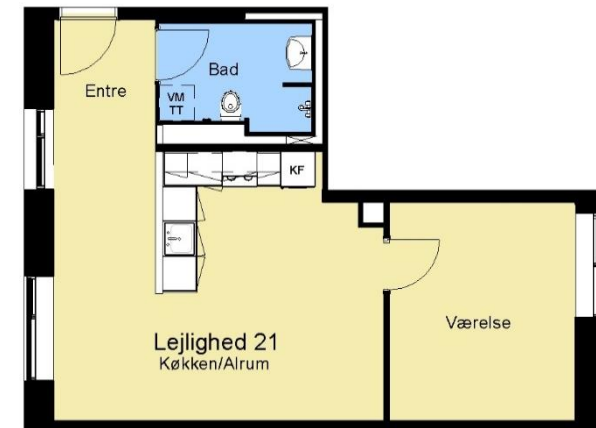

Lejlighed 22

4 værelses 99 m² bolig i 1 plan

Lejlighed 22 – Geislersgade 2, 2. sal – dør 2

99 m² fordelt på 1 plan

4 værelser

Lejligheden og badeværelset

Badeværelset er indrettet med separat bruseniche, væghængt toilet, håndvask og spejl. Desuden er der forberedt til, at beboerne kan medbringe og installere egen vaskemaskine og tørretumbler (max 600d x 600b.mm). Der findes intet fællesvaskeri i ejendommen.

Badeværelsesgulvet er udført i en mørkegrå klinke med grå fuger og skridsikker behandling. Væggene i brusenichen er udført med vægfliser fra gulv til loft i en mørkegrå flise og grå fuger. Resterende vægge på badeværelset er hvidmalet.

Boligens vægge samt andre overflader er glatte og hvidmalede. I de øvrige rum er gulvet udført som lamelparket i egetræ.

Køkkenet består af hvide skuffer og låger med børstet stålgreb, laminatbordplade med alu forkant og sokkel i hvid med alu skureliste, køkkenet er af mærket TVIS.

Køkkenet er ved indflytning forsynet med glaskeramisk komfur fra Gram og emhætte. Der er forberedt til køle-/fryseskab, som beboer selv medbringer ved indflytning (max. 600d x 600b.mm).



Lejlighed 23

4 værelses 100 m² bolig i 1 plan

Lejlighed 23 – Geislersgade 2, 2. sal – dør 3

100 m² fordelt på 1 plan

4 værelser

Lejligheden og badeværelset

Badeværelset er indrettet med separat bruseniche, væghængt toilet, håndvask og spejl. Desuden er der forberedt til, at beboerne kan medbringe og installere egen vaskemaskine og tørretumbler (max 600d x 600b.mm). Der findes intet fællesvaskeri i ejendommen.

Badeværelsesgulvet er udført i en mørkegrå klinke med grå fuge og skridsikker behandling. Væggene i brusenichen er udført med vægfliser fra gulv til loft i en mørkegrå flise og grå fuge. Resterende vægge på badeværelset er hvidmalet.

Boligens vægge samt andre overflader er glatte og hvidmalede. I de øvrige rum er gulvet udført som lamelparket i egetræ.

Køkkenet består af hvide skuffer og låger med børstet stålgreb, laminatbordplade med alu forkant og sokkel i hvid med alu skureliste, køkkenet er af mærket TVIS.

Køkkenet er ved indflytning forsynet med glaskeramisk komfur fra Gram og emhætte. Der er forberedt til køle-/fryseskab, som beboer selv medbringer ved indflytning (max. 600d x 600b.mm).



Lejlighed 24

4 værelses 101 m² bolig i 1 plan

Lejlighed 24 – Geislersgade 2, 3. sal – dør 3

101 m² fordelt på 1 plan

4 værelser

Lejligheden og badeværelset

Badeværelset er indrettet med separat bruseniche, væghængt toilet, håndvask og spejl. Desuden er der forberedt til, at beboerne kan medbringe og installere egen vaskemaskine og tørretumbler (max 600d x 600b.mm). Der findes intet fællesvaskeri i ejendommen.

Badeværelsesgulvet er udført i en mørkegrå klinke med grå fuger og skridsikker behandling. Væggene i brusenichen er udført med vægfliser fra gulv til loft i en mørkegrå flise og grå fuger. Resterende vægge på badeværelset er hvidmalet.

Boligens vægge samt andre overflader er glatte og hvidmalede. I de øvrige rum er gulvet udført som lamelparket i egetræ.

Køkkenet består af hvide skuffer og låger med børstet stålgreb, laminatbordplade med alu forkant og sokkel i hvid med alu skureliste, køkkenet er af mærket TVIS.

Køkkenet er ved indflytning forsynet med glaskeramisk komfur fra Gram og emhætte. Der er forberedt til køle-/fryseskab, som beboer selv medbringer ved indflytning (max. 600d x 600b.mm).

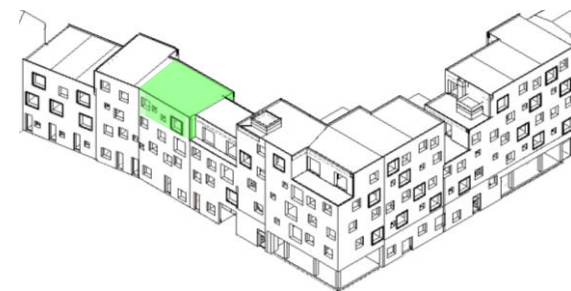
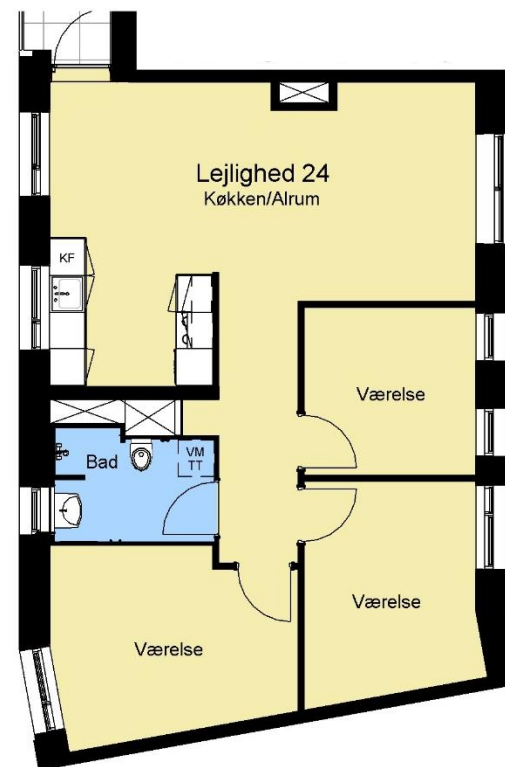

Lejlighed 25

4 værelses 98 m² bolig i 2 plan

Lejlighed 25 – Holmbladsgade 26, 3. sal – dør 4

98 m² fordelt på 2 plan

4 værelser

Lejligheden og badeværelset

Badeværelset er indrettet med separat bruseniche, væghængt toilet, håndvask og spejl. Desuden er der forberedt til, at beboerne kan medbringe og installere egen vaskemaskine og tørretumbler (max 600d x 600b.mm). Der findes intet fællesvaskeri i ejendommen.

Badeværelsesgulvet er udført i en mørkegrå klinke med grå fuge og skridsikker behandling. Væggene i brusenichen er udført med vægfliser fra gulv til loft i en mørkegrå flise og grå fuge. Resterende vægge på badeværelset er hvidmalet.

Boligens vægge samt andre overflader er glatte og hvidmalede. I de øvrige rum er gulvet udført som lamelparket i egetræ.

Køkkenet består af hvide skuffer og låger med børstet stålgreb, laminatbordplade med alu forkant og sokkel i hvid med alu skureliste, køkkenet er af mærket TVIS.

Køkkenet er ved indflytning forsynet med glaskeramisk komfur fra Gram og emhætte. Der er forberedt til køle-/fryseskab, som beboer selv medbringer ved indflytning (max. 600d x 600b.mm).

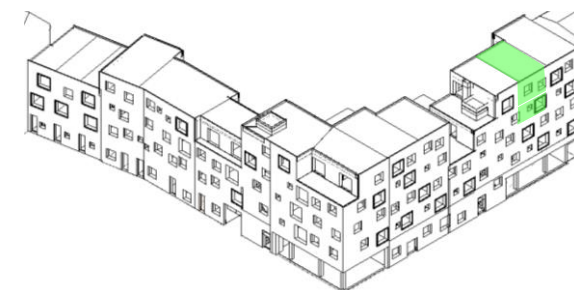
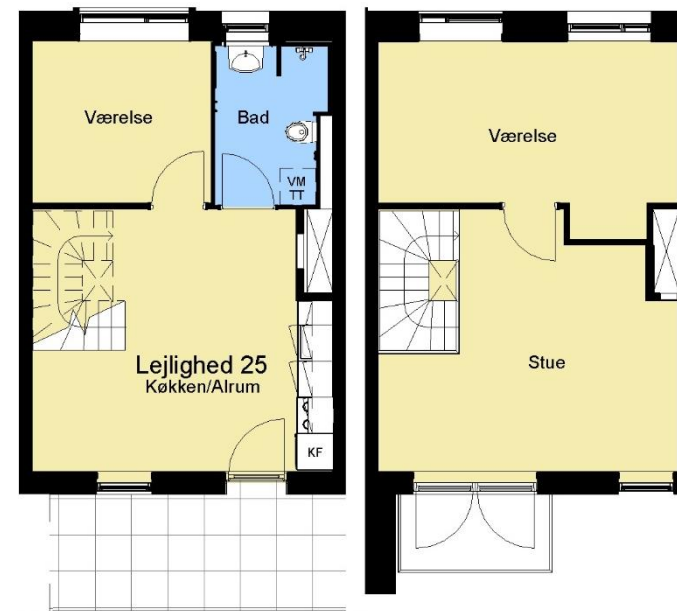

Lejlighed 26

4 værelses 105 m² bolig i 2 plan

Lejlighed 26 – Holmbladsgade 26, 3. sal – dør 2

105 m² fordelt på 2 plan

4 værelser

Lejligheden og badeværelset

Badeværelset er indrettet med separat bruseniche, væghængt toilet, håndvask og spejl. Desuden er der forberedt til, at beboerne kan medbringe og installere egen vaskemaskine og tørretumbler (max 600d x 600b.mm). Der findes intet fællesvaskeri i ejendommen.

Badeværelsesgulvet er udført i en mørkegrå klinke med grå fuger og skridsikker behandling. Væggene i brusenichen er udført med vægfliser fra gulv til loft i en mørkegrå flise og grå fuger. Resterende vægge på badeværelset er hvidmalet.

Boligens vægge samt andre overflader er glatte og hvidmalede. I de øvrige rum er gulvet udført som lamelparket i egetræ.

Køkkenet består af hvide skuffer og låger med børstet stålgreb, laminatbordplade med alu forkant og sokkel i hvid med alu skureliste, køkkenet er af mærket TVIS.

Køkkenet er ved indflytning forsynet med glaskeramisk komfur fra Gram og emhætte. Der er forberedt til køle-/fryseskab, som beboer selv medbringer ved indflytning (max. 600d x 600b.mm).

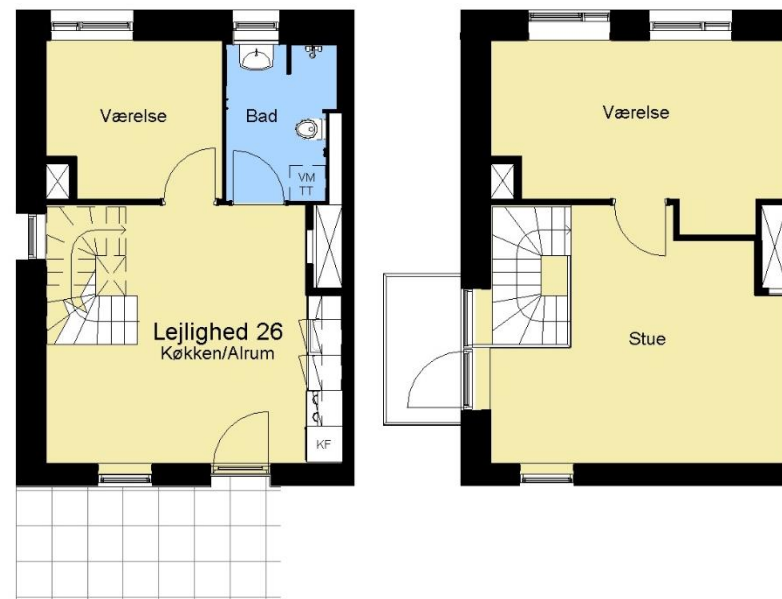

Lejlighed 27

4 værelses 93 m² bolig i 2 plan m. privat tagterrasse

Lejlighed 27 – Holmbladsgade 26, 3. sal – dør 3

93 m² fordelt på 2 plan

4 værelser

Lejligheden og badeværelset

Badeværelset er indrettet med separat bruseniche, væghængt toilet, håndvask og spejl. Desuden er der forberedt til, at beboerne kan medbringe og installere egen vaskemaskine og tørretumbler (max 600d x 600b.mm). Der findes intet fællesvaskeri i ejendommen.

Badeværelsesgulvet er udført i en mørkegrå klinke med grå fuger og skridsikker behandling. Væggene i brusenichen er udført med vægfliser fra gulv til loft i en mørkegrå flise og grå fuger. Resterende vægge på badeværelset er hvidmalet.

Boligens vægge samt andre overflader er glatte og hvidmalede. I de øvrige rum er gulvet udført som lamelparket i egetræ.

Køkkenet består af hvide skuffer og låger med børstet stålgreb, laminatbordplade med alu forkant og sokkel i hvid med alu skureliste, køkkenet er af mærket TVIS.

Køkkenet er ved indflytning forsynet med glaskeramisk komfur fra Gram og emhætte. Der er forberedt til køle-/fryseskab, som beboer selv medbringer ved indflytning (max. 600d x 600b.mm).

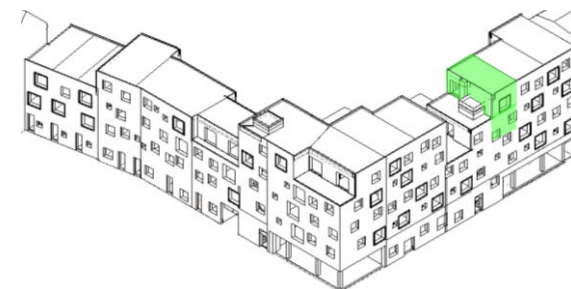

Lejlighed 28

2 værelses 66 m² bolig i 1 plan m. privat tagterrasse

Lejlighed 28 – Geislersgade 2, 3. sal – dør 2

66 m² fordelt på 1 plan

2 værelse

Lejligheden og badeværelset

Badeværelset er indrettet med separat bruseniche, væghængt toilet, håndvask og spejl. Desuden er der forberedt til, at beboerne kan medbringe og installere egen vaskemaskine og tørretumbler (max 600d x 600b.mm). Der findes intet fællesvaskeri i ejendommen.

Badeværelsesgulvet er udført i en mørkegrå klinke med grå fuge og skridsikker behandling. Væggene i brusenichen er udført med vægfliser fra gulv til loft i en mørkegrå flise og grå fuge. Resterende vægge på badeværelset er hvidmalet.

Boligens vægge samt andre overflader er glatte og hvidmalede. I de øvrige rum er gulvet udført som lamelparket i egetræ.

Køkkenet består af hvide skuffer og låger med børstet stålgreb, laminatbordplade med alu forkant og sokkel i hvid med alu skureliste, køkkenet er af mærket TVIS.

Køkkenet er ved indflytning forsynet med glaskeramisk komfur fra Gram og emhætte. Der er forberedt til køle-/fryseskab, som beboer selv medbringer ved indflytning (max. 600d x 600b.mm).

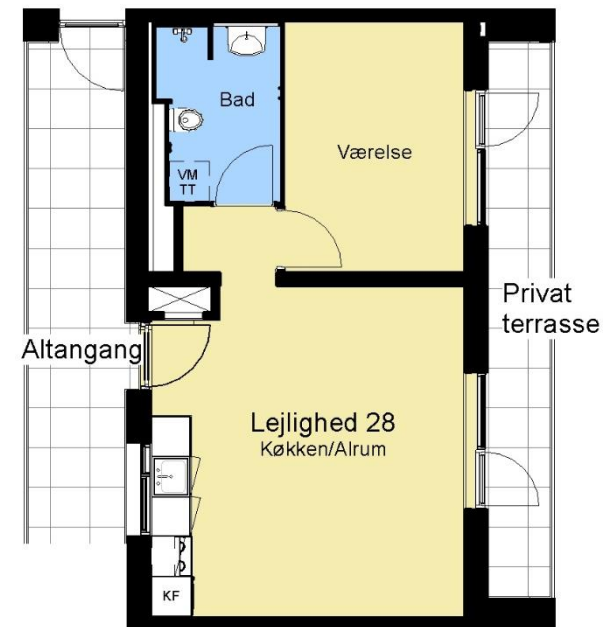

Depotoversigt - Kælder

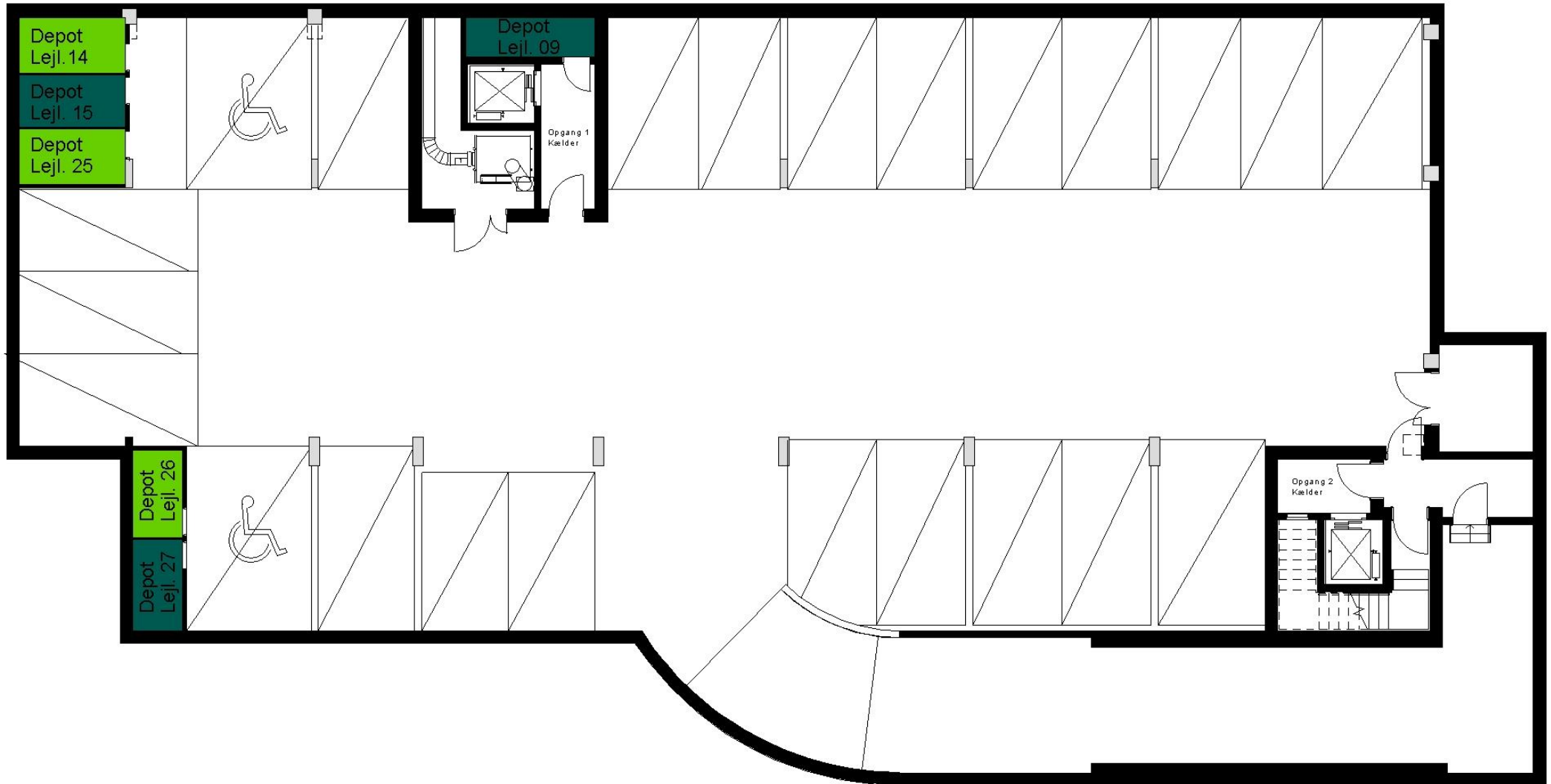

Depotoversigt - Stue



Depotoversigt – 1.Sal



Depotoversigt – 2.Sal

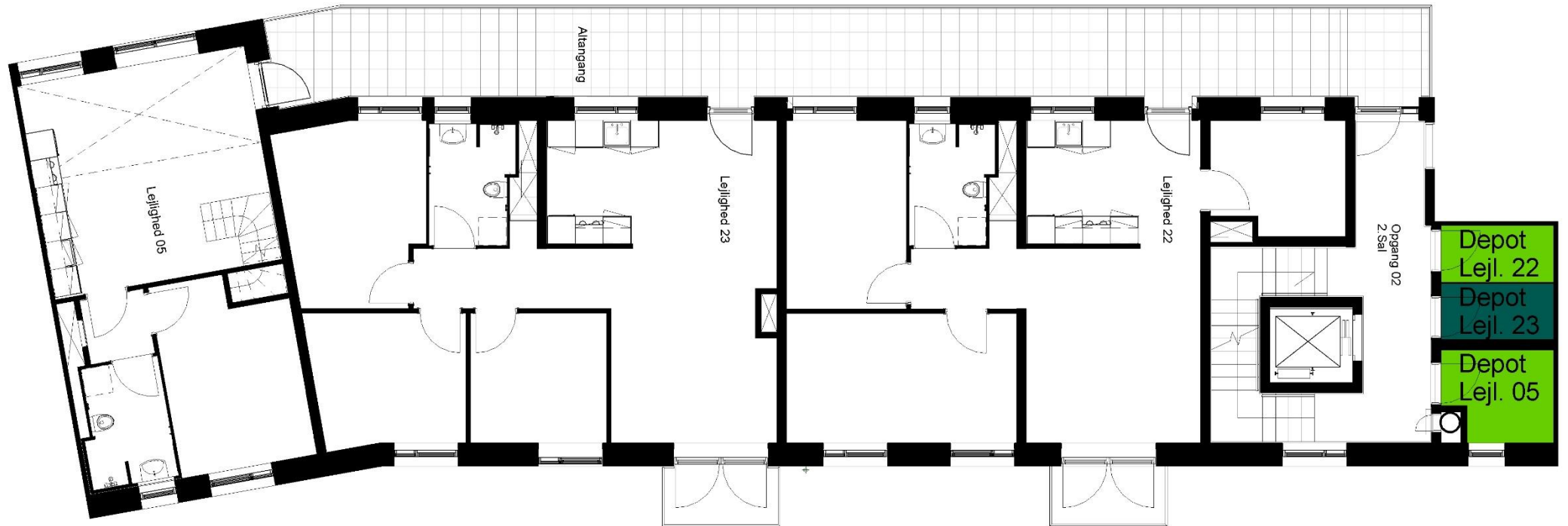

Depotoversigt – 3.Sal

