

Klostergården Klostergade i Kolding

92 nye attraktive lejligheder i hjertet af Kolding by
direkte på gågaden - kort afstand til alt



domea.dk



Områdekort.....	Side 4
Situationsplan.....	Side 5
Etageplaner.....	Side 8
Boligplaner.....	Side 10
Type 1.....	Side 10
Type 1 - Altan.....	Side 12
Type 2.....	Side 14
Type 2 - Altan.....	Side 16
Type 3.....	Side 18
Type 4.....	Side 20
Type 4 - Tag.....	Side 22
Type 5.....	Side 24
Type 5 - Tag.....	Side 26
Type 6.....	Side 28
Type 6 -Tag.....	Side 30
Type 7.....	Side 32
Type 8.....	Side 34
Type 9.....	Side 36
Type 9 - Altan.....	Side 38
Type 10.....	Side 40
Type 10 - Altan.....	Side 42
Type 11A.....	Side 44
Type 11A - Altan.....	Side 46
Type 11B.....	Side 48
Type 11B - Altan.....	Side 50
Type 12.....	Side 52

Indholdsfortegnelse



Områdekort

Boligselskabet Domea Lunderskov - Kolding

Jernbanegade 3,1. sal
6230 Rødebro

Området

Klostergården er beliggende i hjertet af Kolding by
- direkte på gågaden.
Der er kort afstand til byens udvalg af butikker
samt offentlig transport.

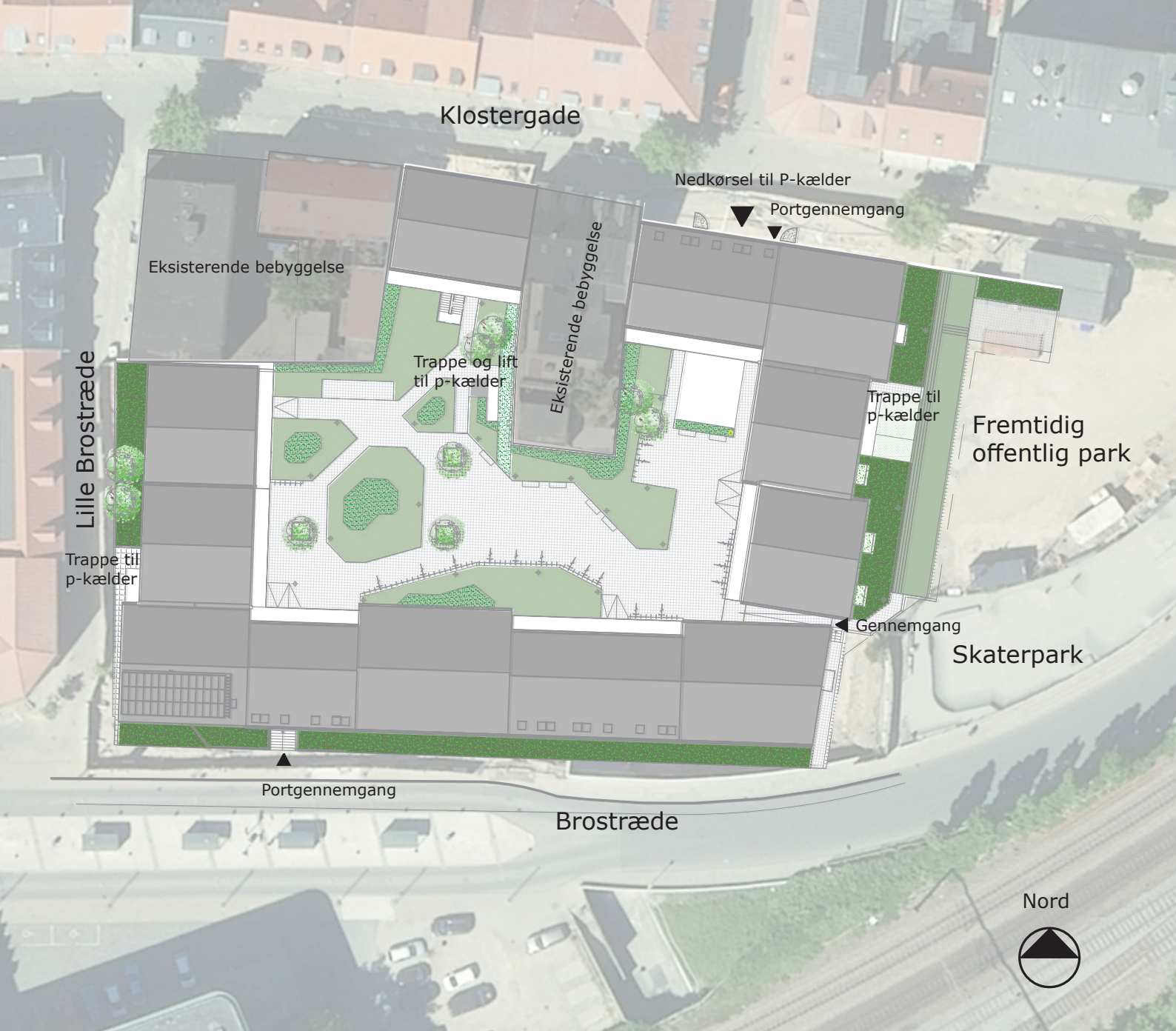

Situationsplan 1:600

Bebyggelsen

Bebyggelsen omfatter 92 almene familieboliger.

Bebyggelsen skaber sammen med de eksisterende bygninger en lukket karrébebyggelse. Fordelen ved karrébebyggelsen er at man får en klar opdeling mellem det offentlige og semioffentlige uderum, hvor det store indre gårdrum er et attraktivt uderum for beboerne.

Man har adgang til bebyggelsen fra hhv. Klostergade, Brostræde samt det offentlige byrum mod øst. Sidstnævnte er den adgang hvor der er niveaufri adgang for gangbesværede og kørestolsbrugere. De øvrige to adgange er gennem portåbninger med trappe.

Der er under størstedelen af bebyggelsen anlagt en privatejet p-kælder med nedkørsel fra Klostergade. Som gående er der adgang til den privatejede p-kælder fra gårdrummet, Lille Brostræde og mod det offentlige byrum.

Der etableres personlift fra den privatejede p-kælder til gårdrummet.

Aftaler omkring leje og brug af p-pladser i den privatejede p-kælder henvises til

APCOA Parking Danmark A/S

<https://www.apcoa.dk/>

telefon: 70 23 13 31.

<https://abonnement.apcoa.dk/kontaktflow>

Bebyggelsen har en fri cykelparkering i kælderen, ligesom der er det i gården.

Bebyggelsen fremstår som mindre huse der tilsammen danner karréen. Dette understreges ved skift i murstensfarve, samt ved spring i facade- og taghøjde. Mod gården er facaderne i hvid beton, som er med til at skabe lys til gårdrummet for beboerne.

Affaldshåndteringen, en molokløsning, er placeret i det nordøstlige hjørne ved Klostergade og servicerer hele bebyggelsen.

Terræn og haveanlæg.

Udformningen af terræn og gårdrummet tager udgangspunkt i, at det skal være velegnet for gangbesværede og kørestolsbrugere. Gode og bekvemme adgangsforhold er prioriteret højt.

Gårdrummet er bebyggelsens hjerte, da det er her man møder naboen og også herfra man har adgang til sin bolig. Der er rig mulighed for ophold i solen på flere tidspunkter af dagen.

Der er fra gårdrummet adgang enten direkte til lejlighederne i stueplan eller via trappeopgange og svalegange til lejlighederne på de øvrige etager.

Lejlighederne

Ved begge portgennemgange fra hhv. Klostergade og Brostræde er der placeret postkasseanlæg til lejlighederne.

Der i 3 hjørner af bebyggelsen udført trappeopgange med elevator. Disse opgange giver adgang til svalegangene, som er adgangen til lejlighederne fra 1. sal og oppefter. Svalegangene vender alle ind mod gårdrummet.

Stueetagen i hele bebyggelsen er hævet fra gadeniveau, som hindrer direkte indkig til lejlighederne.

Lejlighederne er indrettet med moderne planløsning med køkken-alrum i åben forbindelse til stue.

Lejlighedernes opholdsrum er gennemlyste og opholdsrum vender mod ydersiden af bebyggelsen.

Mod byparken mod øst har boligerne der vender ud mod her alle altan fra 1. sal og oppefter.

De lejligheder der ikke har altan har alle fransk altan - også lejligheder i stueplan.

Der er indeliggende depot i alle lejligheder.

Boligerne er udført med vægge beklædt med rutex og hvidmalede, samt hvidmalede loft-er. Gulve, undtaget badeværelse, er udført med laminatgulve.

Badeværelse er udført med cremefarvede gulvklinker og med cremefarvede vægfliser i bruseniche. Øvrige vægge er malerbehandlet.

Der er afsat plads til vaskemaskine og kondensørretumbler, samt udført installationer hertil.

Køkkenet er i god kvalitet fra HTH med en laminatbordplade og hvidmalede låger. Køkkenet er udstyret med køle- fryseskab, ovn og induktionskogeplade, samt emhætte. Der er afsat plads til opvaskemaskine, samt udført installationer hertil.

Antenne og IT-stik er jævnt fordelt i hver bolig.

Opvarmning er via gulvvarme i hele boligen og der er ventilationsanlæg i hver bolig.

Etageplaner

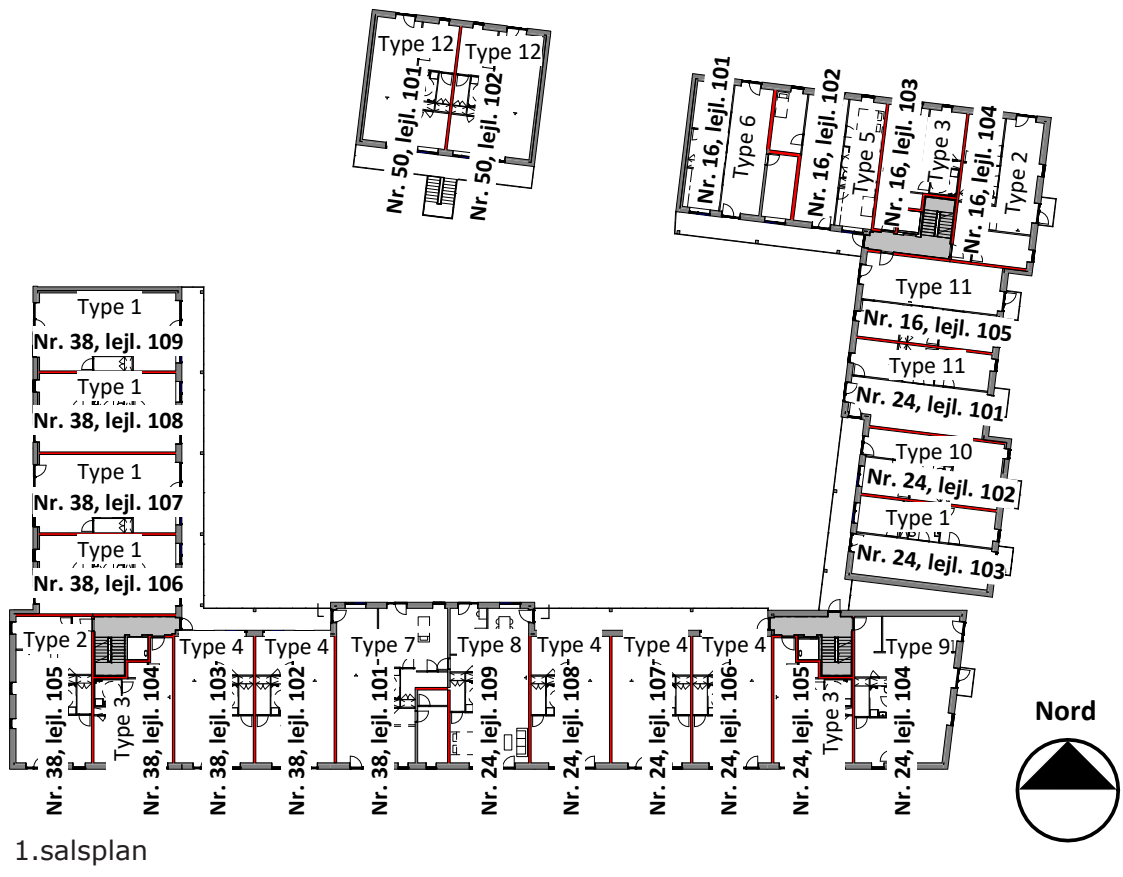
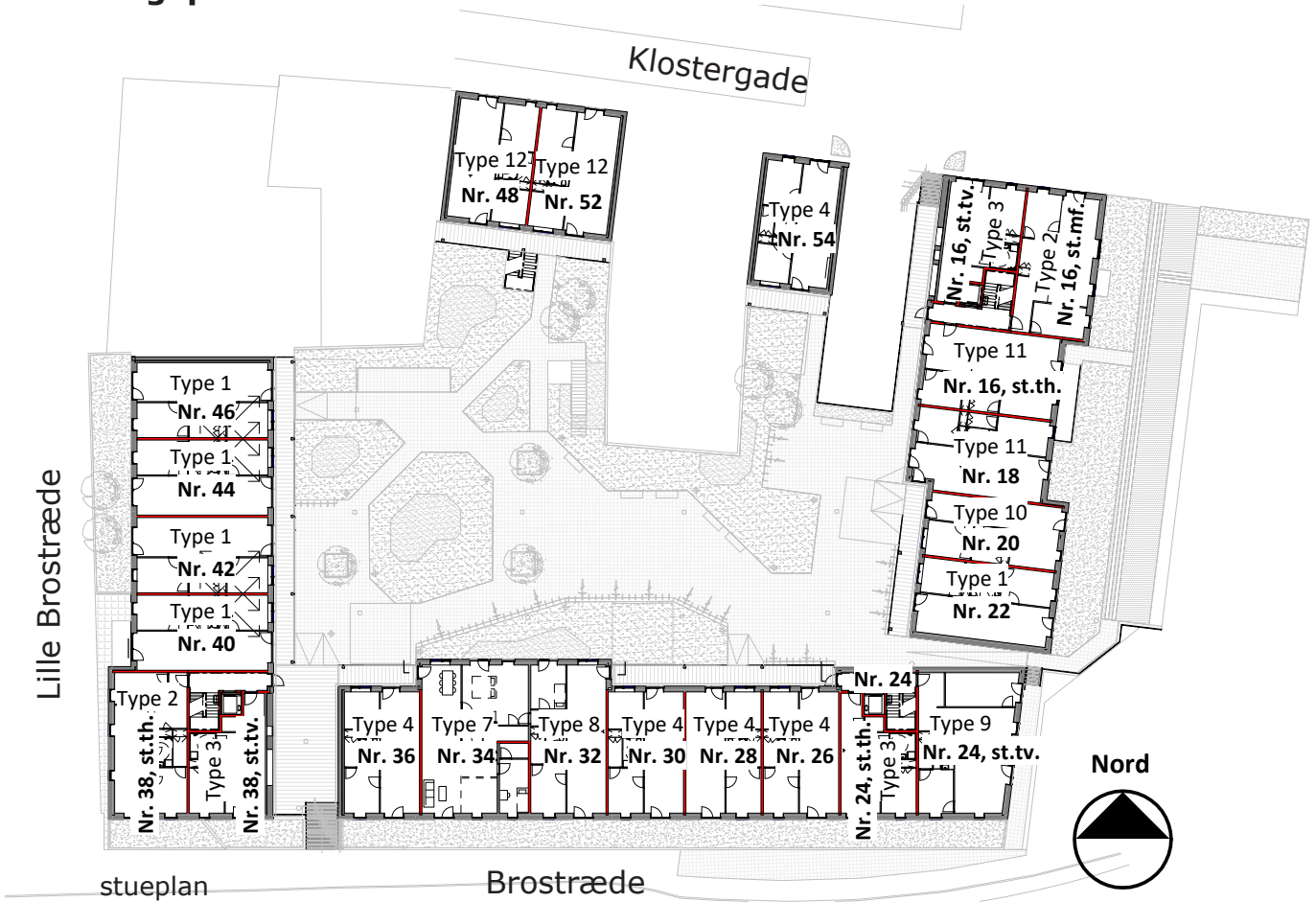



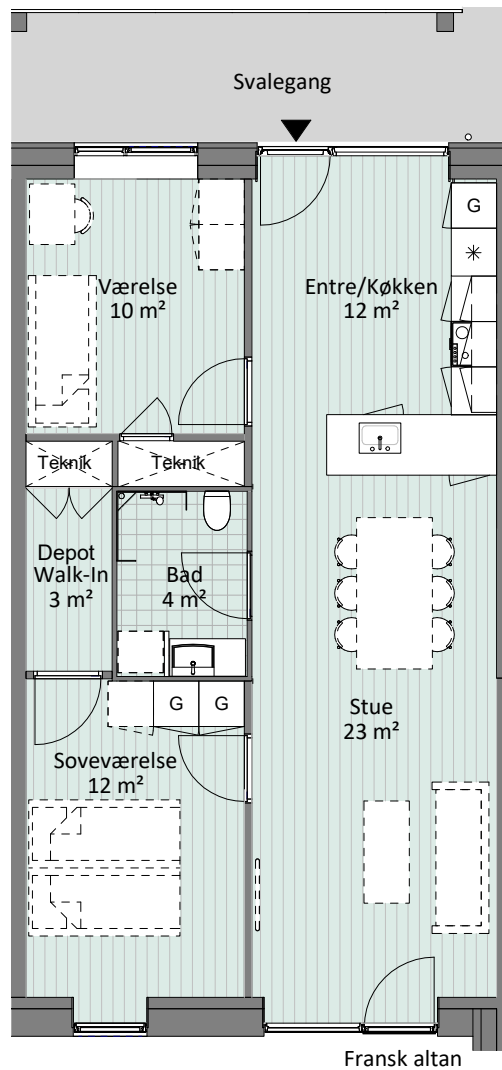

Lejlighed kan forekomme spejlvendt
Vindues- og altanplacering kan variere

Lejlighedsplan 1:100
Tegning er ikke målfast

Type 1

3 vær. lejlighed: 86 - 90 m² inkl. fællesareal

Inventar i lejlighed:

Ovn
Kogeplade
Emhætte
Køl/frys
1 stk. Garderobeskab i entre (G)
1 stk. dobbelt garderobeskab i værelse (G)

Plads afsat til:

Opvaskemaskine
Vaskesøjle

Fællesareal er trappeopgange og svalegange

Stiplet inventar ej indeholdt i lejekontrakt

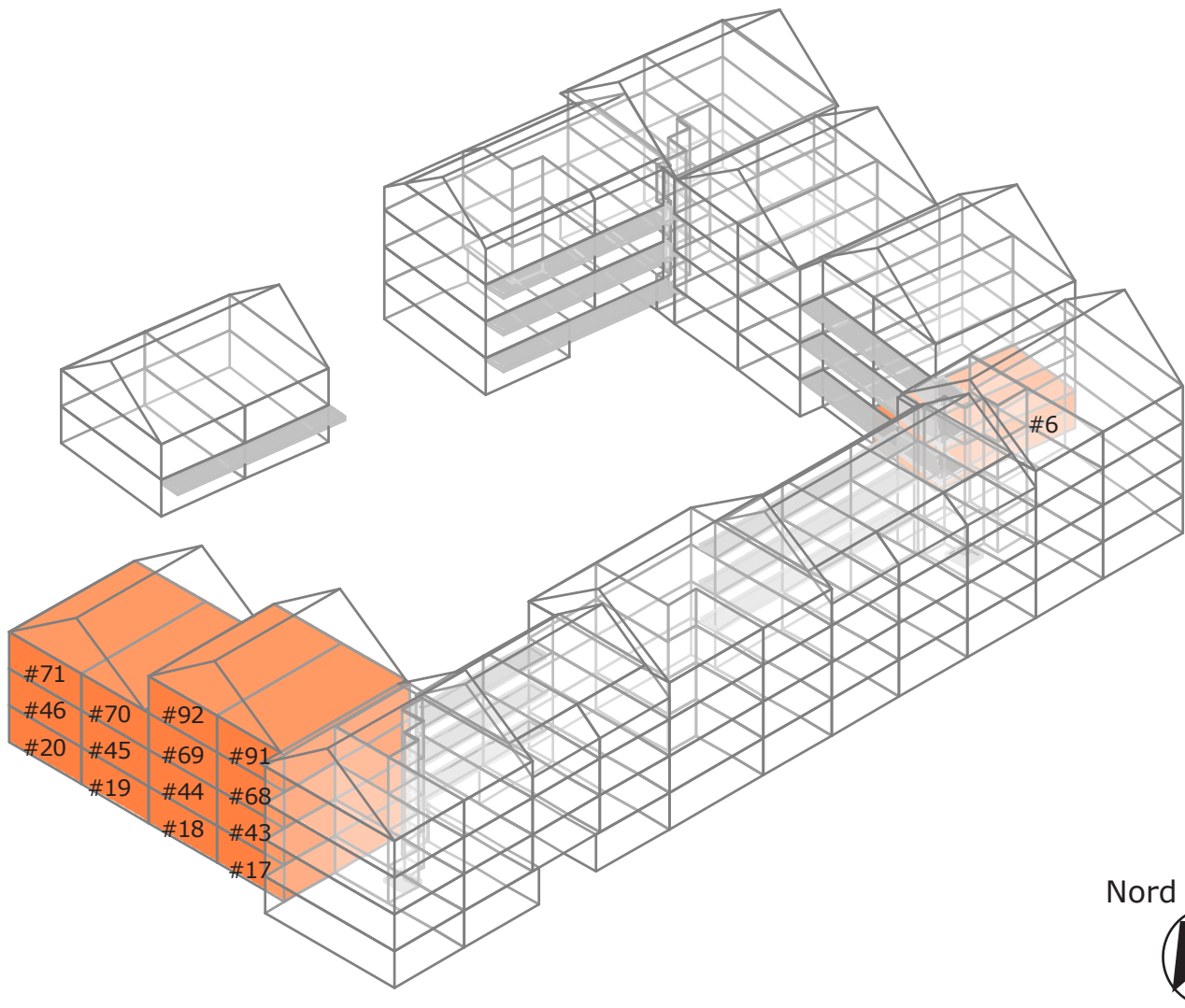

Type 1 Placering

Adresse stueplan:

#6 - Klostergade 22
 #17 - Klostergade 40
 #18 - Klostergade 42
 #19 - Klostergade 44
 #20 - Klostergade 46

Adresse 1. sal:

#43 - Klostergade 38 lejl. 106
 #44 - Klostergade 38 lejl. 107
 #45 - Klostergade 38 lejl. 108
 #46 - Klostergade 38 lejl. 109

Adresse 2.sal:

#68 - Klostergade 38 lejl. 206
 #69 - Klostergade 38 lejl. 207
 #70 - Klostergade 38 lejl. 208
 #71 - Klostergade 38 lejl. 209

Adresse 3. sal:

#91 - Klostergade 38 lejl. 306
 #92 - Klostergade 38 lejl. 307

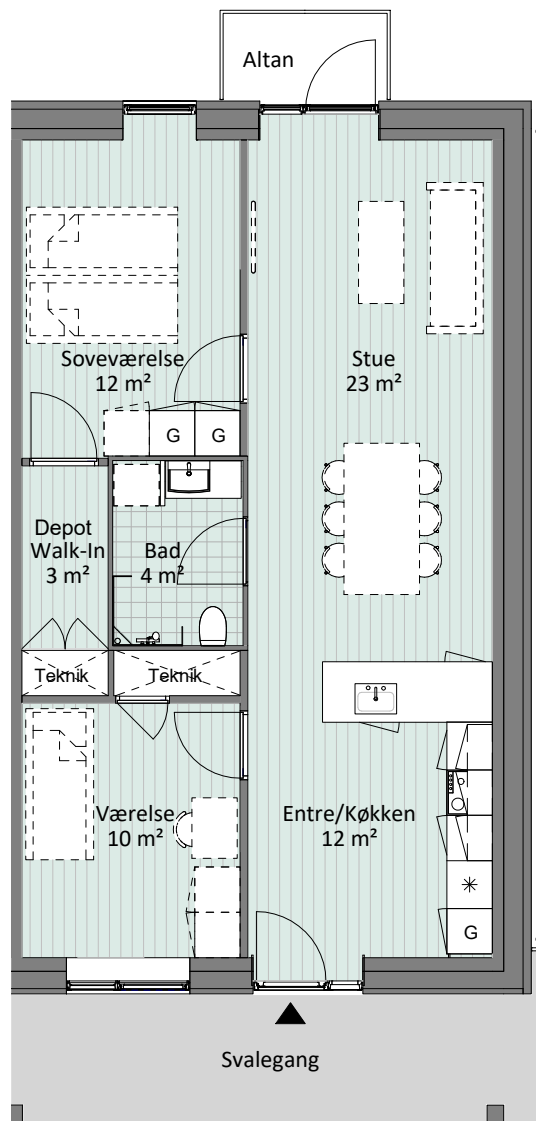

0 1m 2m 3m 4m 5m

Lejlighedsplan 1:100
Tegning er ikke målfast

Vindues- og altanplacering kan variere

Type 1 - Altan

3 vær. lejlighed: 86 - 90 m² inkl. fællesareal

Inventar i lejlighed:

Ovn
Kogeplade
Emhætte
Køl/frys
1 stk. Garderobeskab i entre (G)
1 stk. dobbelt garderobeskab i værelse (G)

Plads afsat til:

Opvaskemaskine
Vaskesøjle

Fællesareal er trappeopgange og svalegange

Stiplet inventar ej indeholdt i lejekontrakt

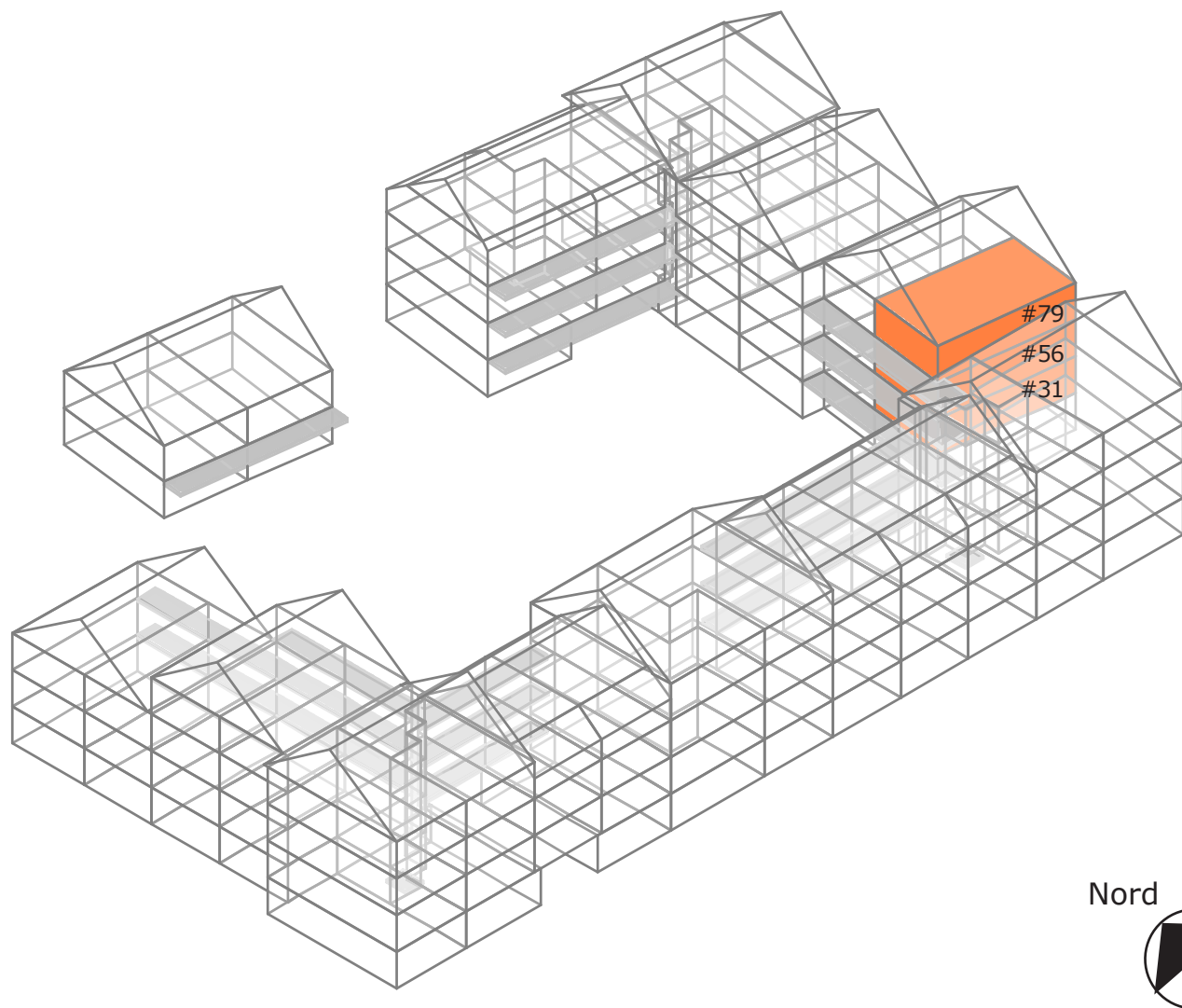

Type 1 - Altan Placering

Adresse stueplan:

Adresse 1. sal:

#31 - Klostergade 24 lejl. 103

Adresse 2.sal:

#56 - Klostergade 24 lejl. 203

Adresse 3. sal:

#79 - Klostergade 24 lejl. 303

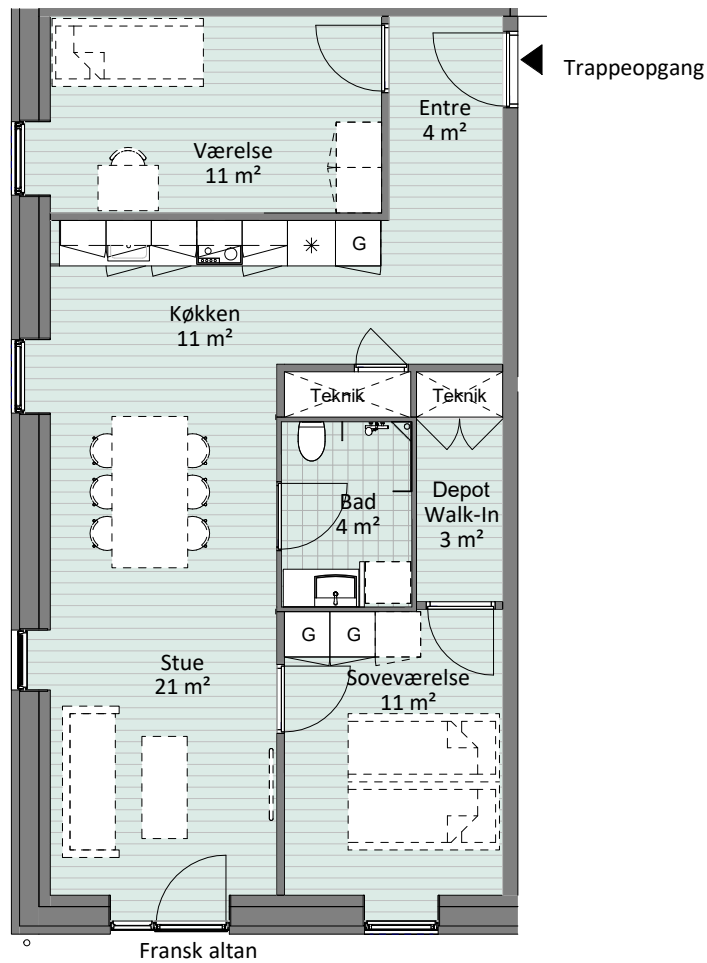

0 1m 2m 3m 4m 5m

Lejlighedsplan 1:100
Tegning er ikke målfast

Vindues- og altanplacering kan variere

Type 2

3 vær. lejlighed: 91 - 92 m² inkl. fællesareal

Inventar i lejlighed:

Ovn
Kogeplade
Emhætte
Køl/frys
1 stk. Garderobeskab i entre (G)
1 stk. dobbelt garderobeskab i værelse (G)

Plads afsat til:

Opvaskemaskine
Vaskesøjle

Fællesareal er trappeopgange og svalegange

Stiplet inventar ej indeholdt i lejekontrakt

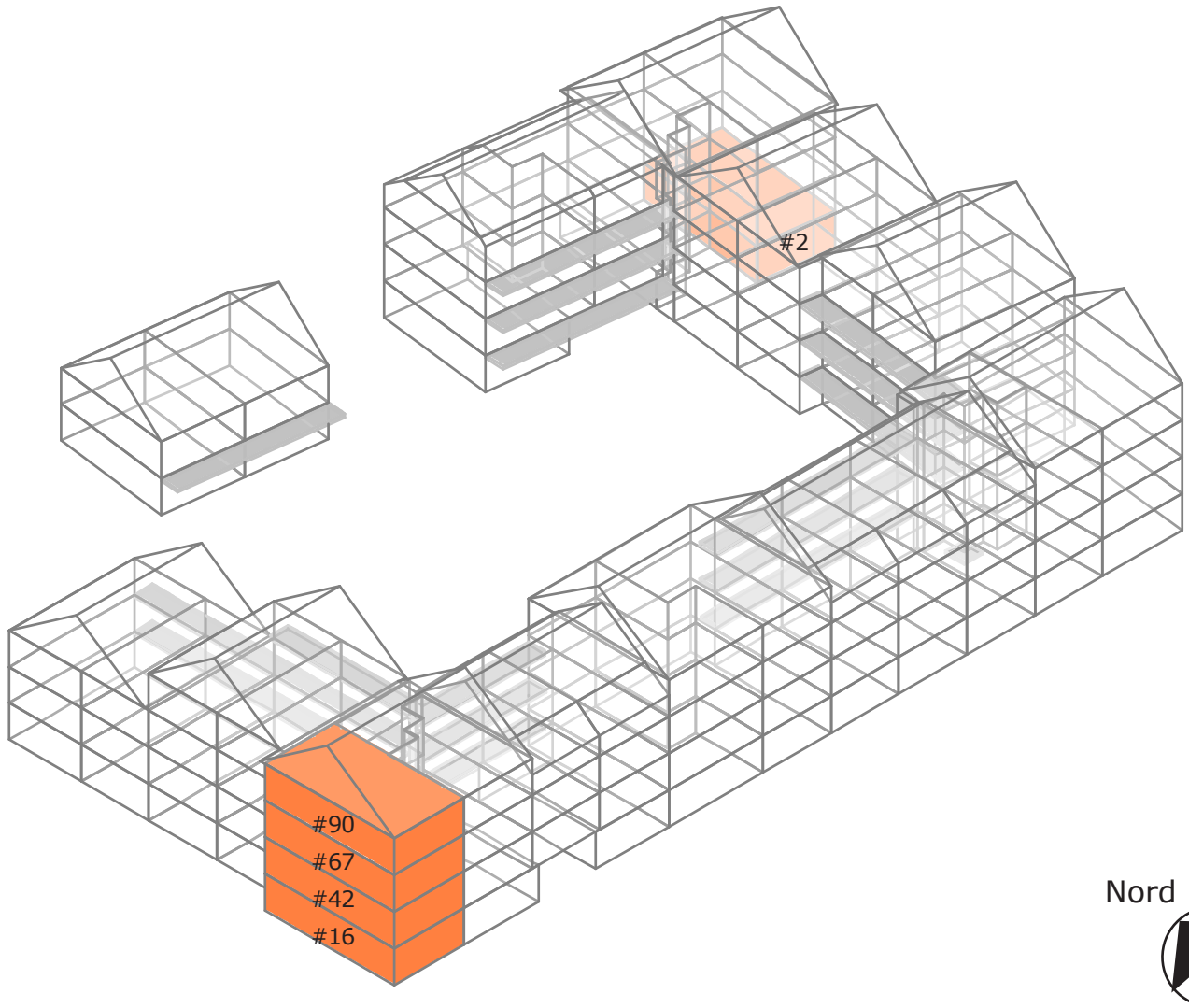

Type 2 Placering

Adresse stueplan:
 #2 - Klostergade 16 st.mf
 #16 - Klostergade 38 st.th

Adresse 1. sal:
 #42 - Klostergade 38 lejl. 105

Adresse 2.sal:
 #67 - Klostergade 38 lejl. 205

Adresse 3. sal:
 #90 - Klostergade 38 lejl. 305

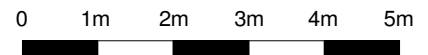
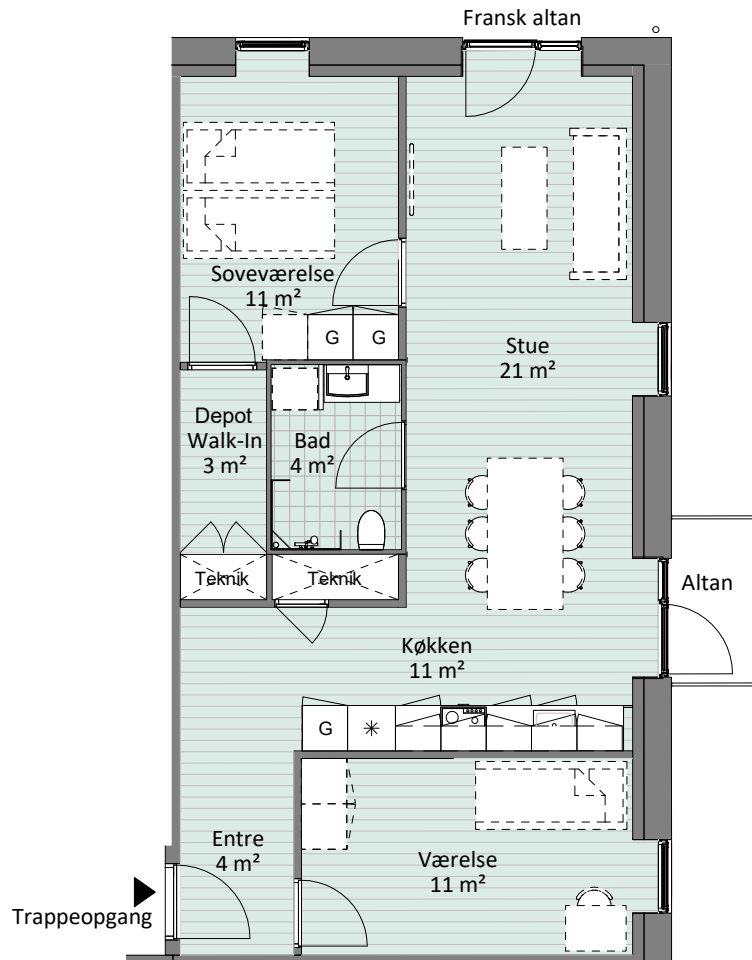

Vindues- og altanplacering kan variere

Lejlighedsplan 1:100
Tegning er ikke målfast

Type 2 - Altan

3 vær. lejlighed: 91 m² inkl. fællesareal

Inventar i lejlighed:

Ovn
Kogeplade
Emhætte
Køl/frys
1 stk. Garderobeskab i entre (G)
1 stk. dobbelt garderobeskab i værelse (G)

Plads afsat til:

Opvaskemaskine
Vaskesøjle

Fællesareal er trappeopgange og svalegange

Stiplet inventar ej indeholdt i lejekontrakt

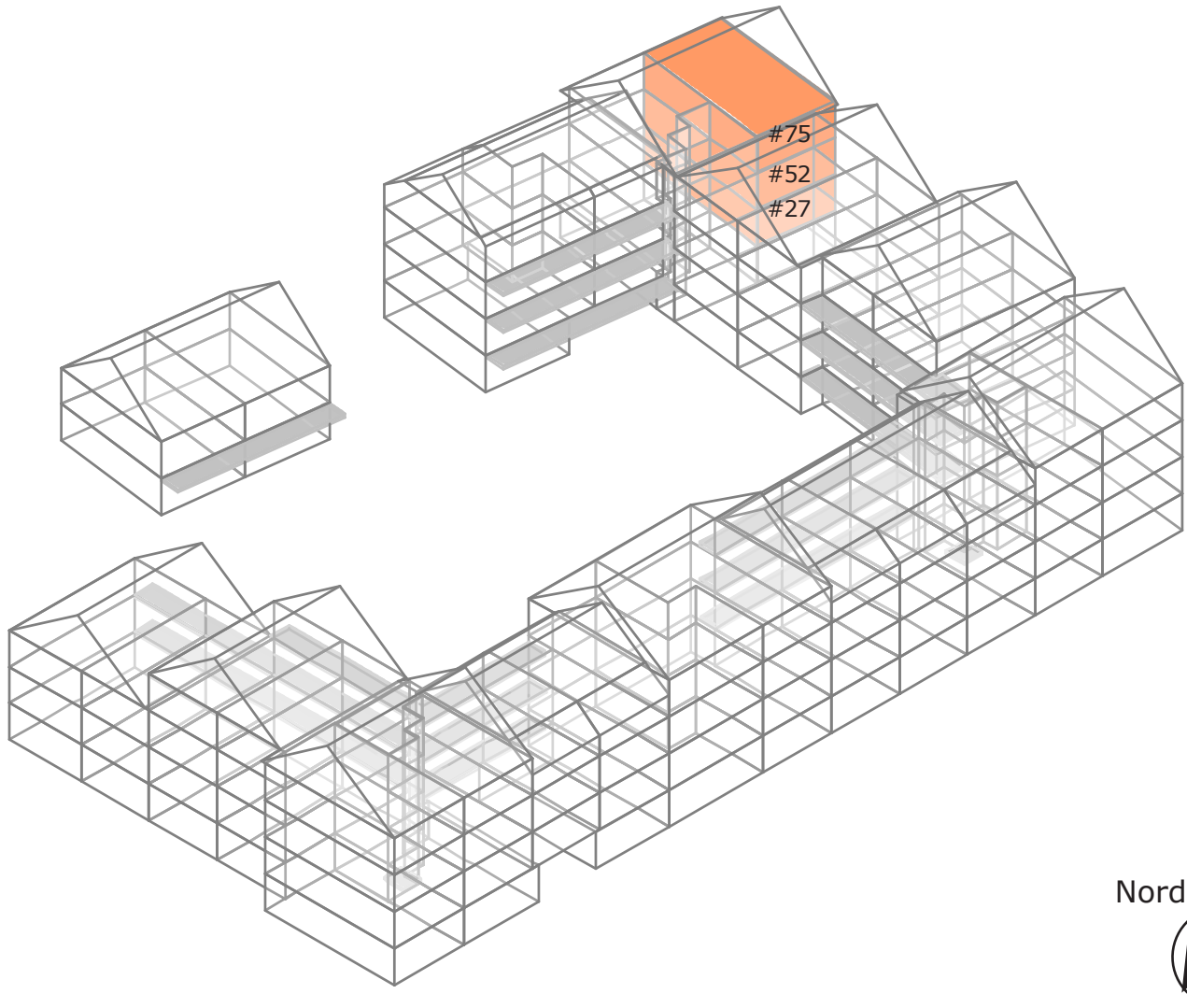

Type 2 - Altan Placering

Adresse stueplan:

Adresse 1. sal:

#27 - Klostergade 16 lejl. 104

Adresse 2.sal:

#52 - Klostergade 16 lejl. 204

Adresse 3. sal:

#75 - Klostergade 16 lejl. 304

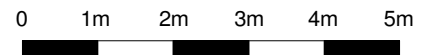
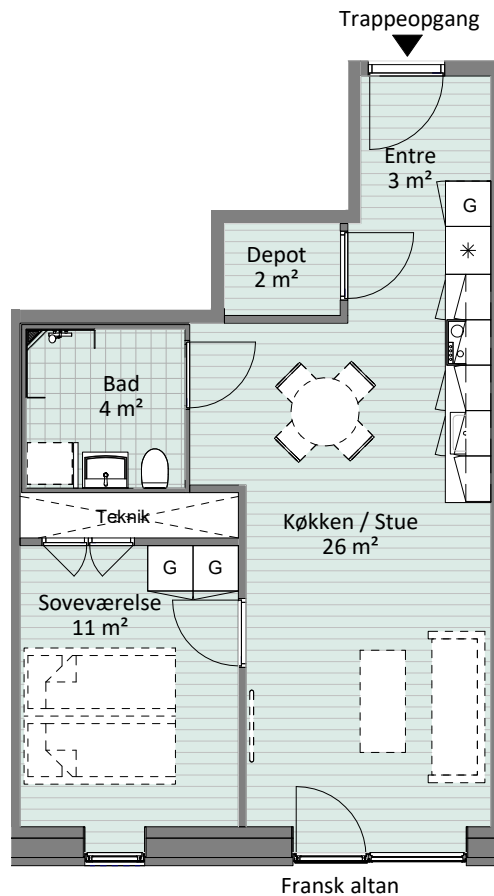

Lejlighed kan forekomme spejlvendt
Vindues- og altanplacering kan variere

Lejlighedsplan 1:100
Tegning er ikke målfast

Type 3

2 vær. lejlighed: 66 - 73 m² inkl. fællesareal

Inventar i lejlighed:

Ovn
Kogeplade
Emhætte
Køl/frys
1 stk. Garderobeskab i entre (G)
1 stk. dobbelt garderobeskab i værelse (G)

Plads afsat til:

Opvaskemaskine
Vaskesøjle

Fællesareal er trappeopgange og svalegange

Stiplet inventar ej indeholdt i lejekontrakt

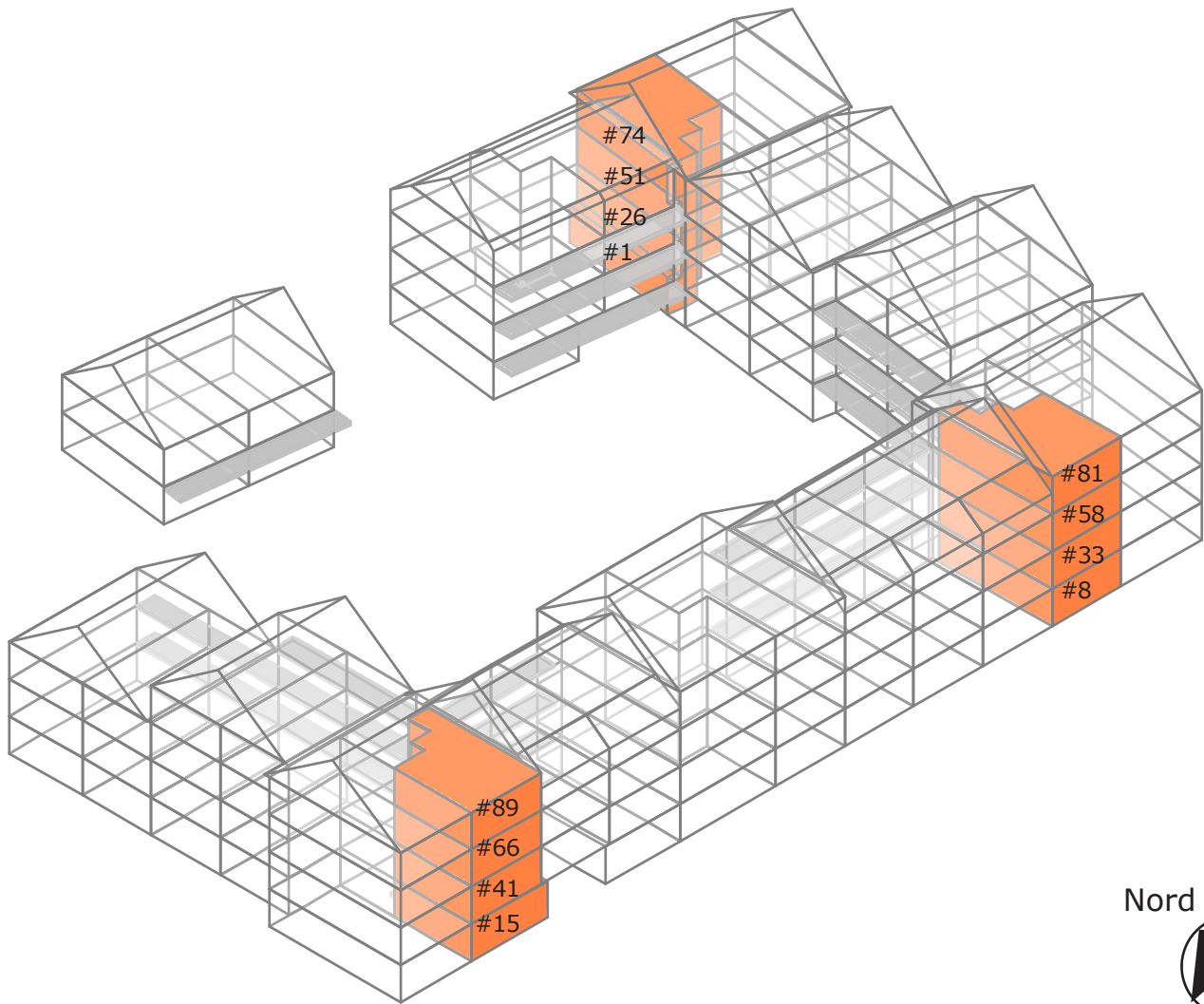

Type 3 Placering

Adresse stueplan:

#1 - Klostergade 16 st.tv
 #8 - Klostergade 24 st.th
 #15 - Klostergade 38 st.tv

Adresse 1. sal:

#26 - Klostergade 16 lejl. 103
 #33 - Klostergade 24 lejl. 105
 #41 - Klostergade 38 lejl. 104

Adresse 2.sal:

#26 - Klostergade 16 lejl. 203
 #58 - Klostergade 24 lejl. 205
 #66 - Klostergade 38 lejl. 204

Adresse 3. sal:

#74 - Klostergade 16 lejl. 303
 #81 - Klostergade 24 lejl. 305
 #89 - Klostergade 38 lejl. 304

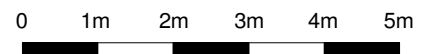
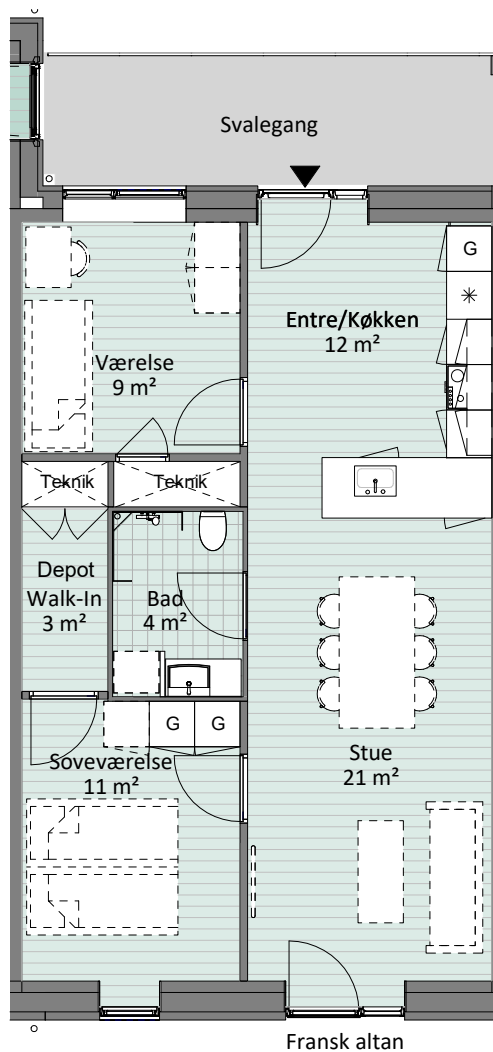

Lejlighed kan forekomme spejlvendt
Vindues- og altanplacering kan variere

Lejlighedsplan 1:100
Tegning er ikke målfast

Type 4

3 vær. lejlighed: 80 - 87 m² inkl. fællesareal

Inventar i lejlighed:

Ovn
Kogeplade
Emhætte
Køl/frys
1 stk. Garderobeskab i entre (G)
1 stk. dobbelt garderobeskab i værelse (G)

Plads afsat til:

Opvaskemaskine
Vaskesøjle

Fællesareal er trappeopgange og svalegange

Stiplet inventar ej indeholdt i lejekontrakt

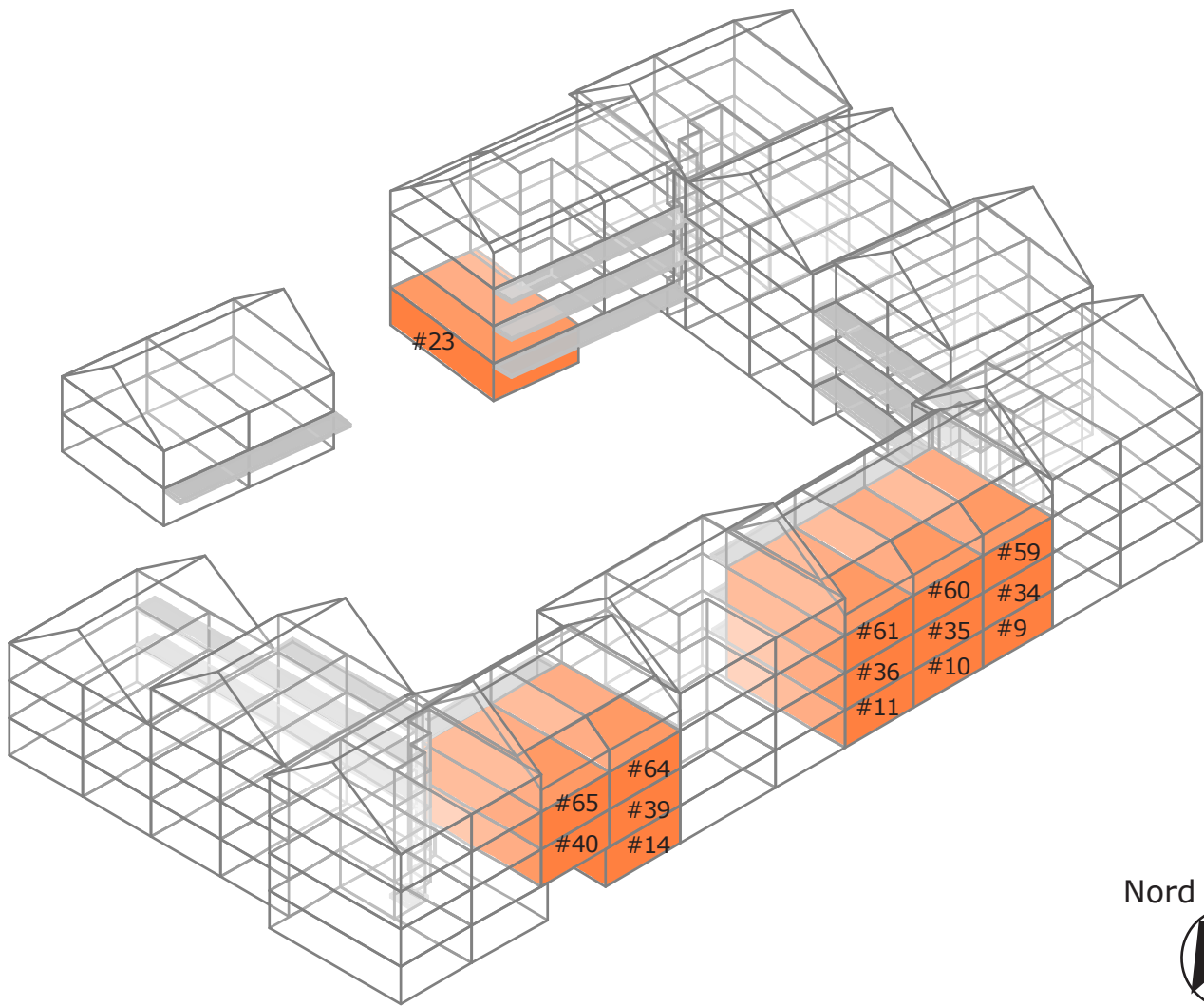

Type 4 Placering

Adresse stueplan:

#9 - Klostergade 26
 #10 - Klostergade 28
 #11 - Klostergade 30
 #14 - Klostergade 36
 #23 - Klostergade 54

Adresse 1. sal:

#34 - Klostergade 24 lejl. 106
 #35 - Klostergade 24 lejl. 107
 #36 - Klostergade 24 lejl. 108
 #39 - Klostergade 38 lejl. 102
 #40 - Klostergade 38 lejl. 103

Adresse 2.sal:

#59 - Klostergade 24 lejl. 206
 #60 - Klostergade 24 lejl. 207
 #61 - Klostergade 24 lejl. 208
 #64 - Klostergade 38 lejl. 202
 #65 - Klostergade 38 lejl. 203

Adresse 3. sal:

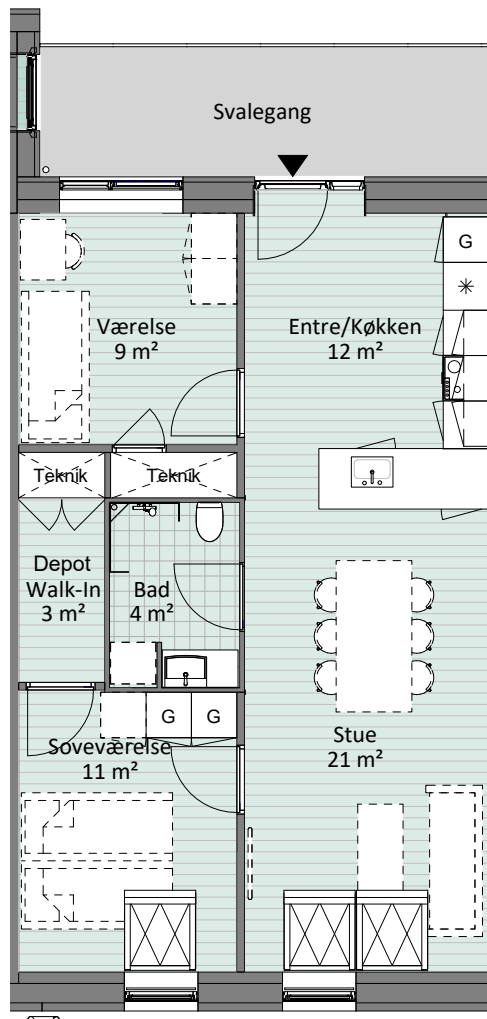

Lejligheden har skråvægge og ovenlys mod gade



Lejlighed kan forekomme spejlvendt
Vindues- og altanplacering kan variere

Lejlighedsplan 1:100
Tegning er ikke målfast

Type 4 - Tag

3 vær. lejlighed: 71 m² inkl. fællesareal

Inventar i lejlighed:

Ovn
Kogeplade
Emhætte
Køl/frys
1 stk. Garderobeskab i entre (G)
1 stk. dobbelt garderobeskab i værelse (G)

Plads afsat til:

Opvaskemaskine
Vaskesøjle

Fællesareal er trappeopgange og svalegange

Stiplet inventar ej indeholdt i lejekontrakt

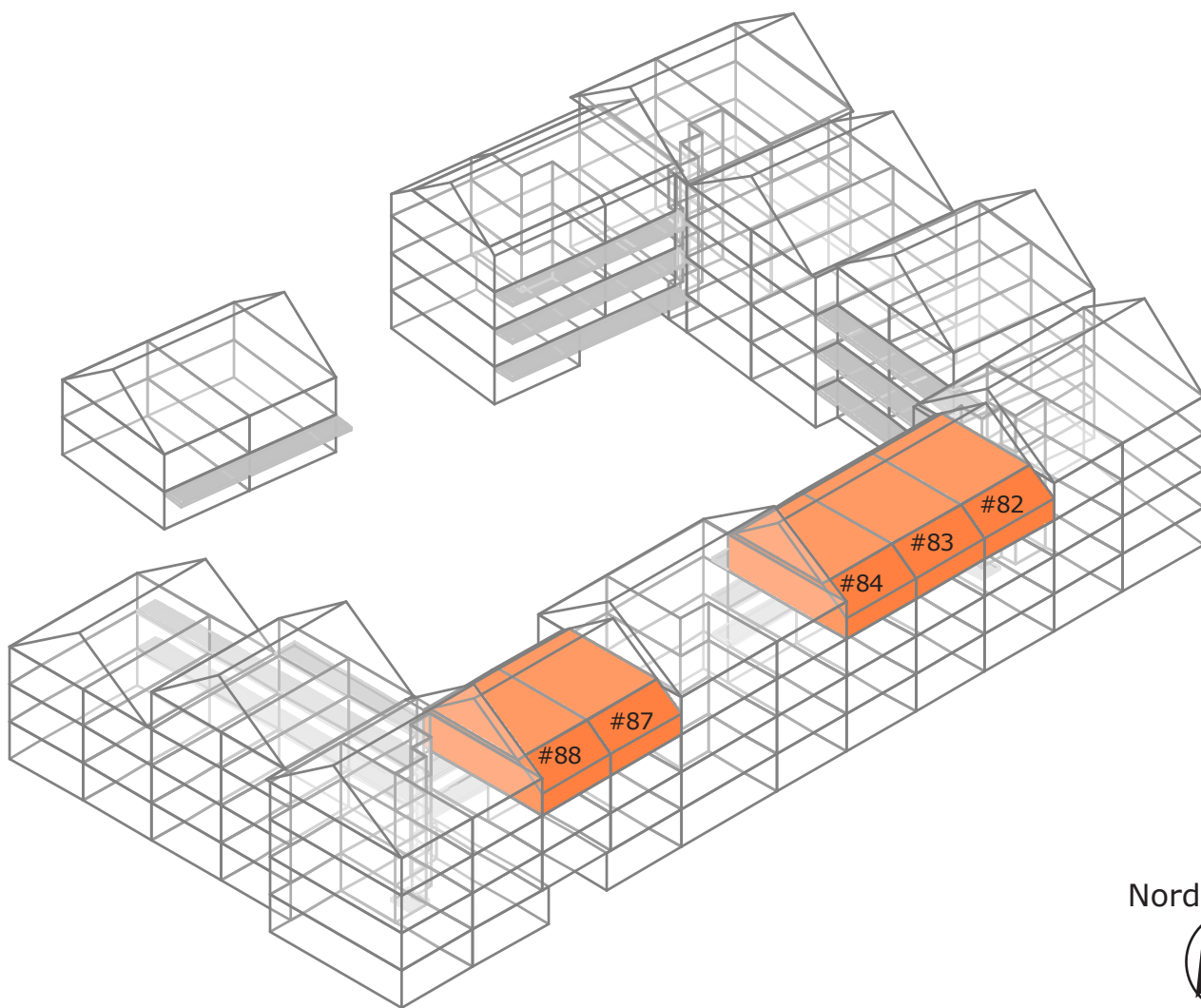

Type 4 - Tag Placering

Adresse stueplan:

Adresse 1. sal:

Adresse 2.sal:

Adresse 3. sal:

#82 - Klostergade 24 lejl. 306

#83 - Klostergade 24 lejl. 307

#84 - Klostergade 24 lejl. 308

#87 - Klostergade 38 lejl. 302

#88 - Klostergade 38 lejl. 303

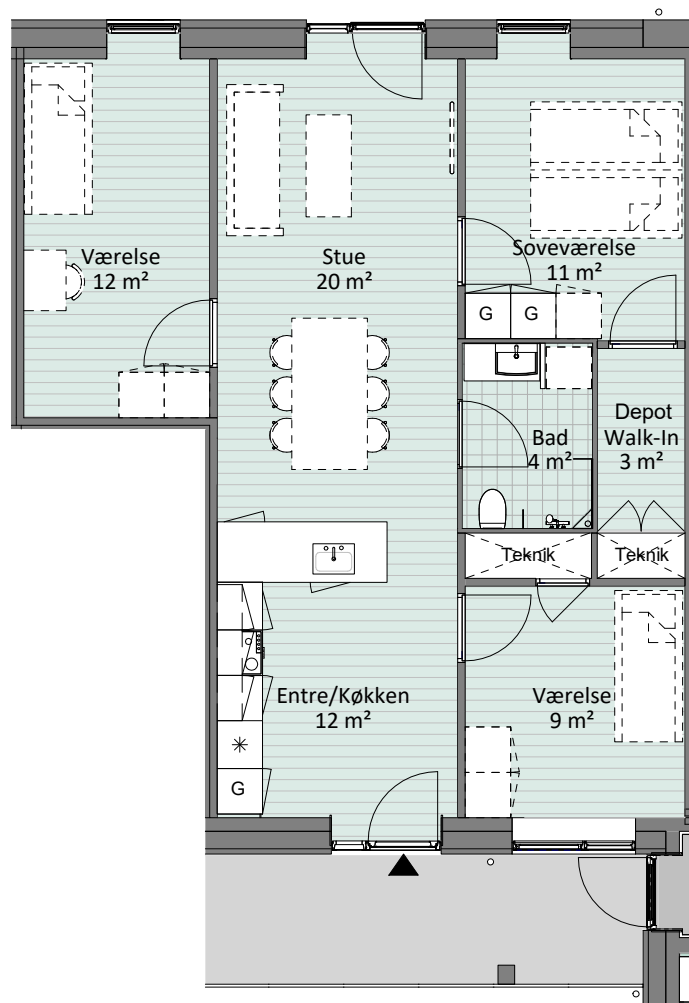

0 1m 2m 3m 4m 5m

Lejlighedsplan 1:100
Tegning er ikke målfast

Vindues- og altanplacering kan variere

Type 5

4 vær. lejlighed: 94 m² inkl. fællesareal

Inventar i lejlighed:

Ovn
Kogeplade
Emhætte
Køl/frys
1 stk. Garderobeskab i entre (G)
1 stk. dobbelt garderobeskab i værelse (G)

Plads afsat til:

Opvaskemaskine
Vaskesøjle

Fællesareal er trappeopgange og svalegange

Stiplet inventar ej indeholdt i lejekontrakt

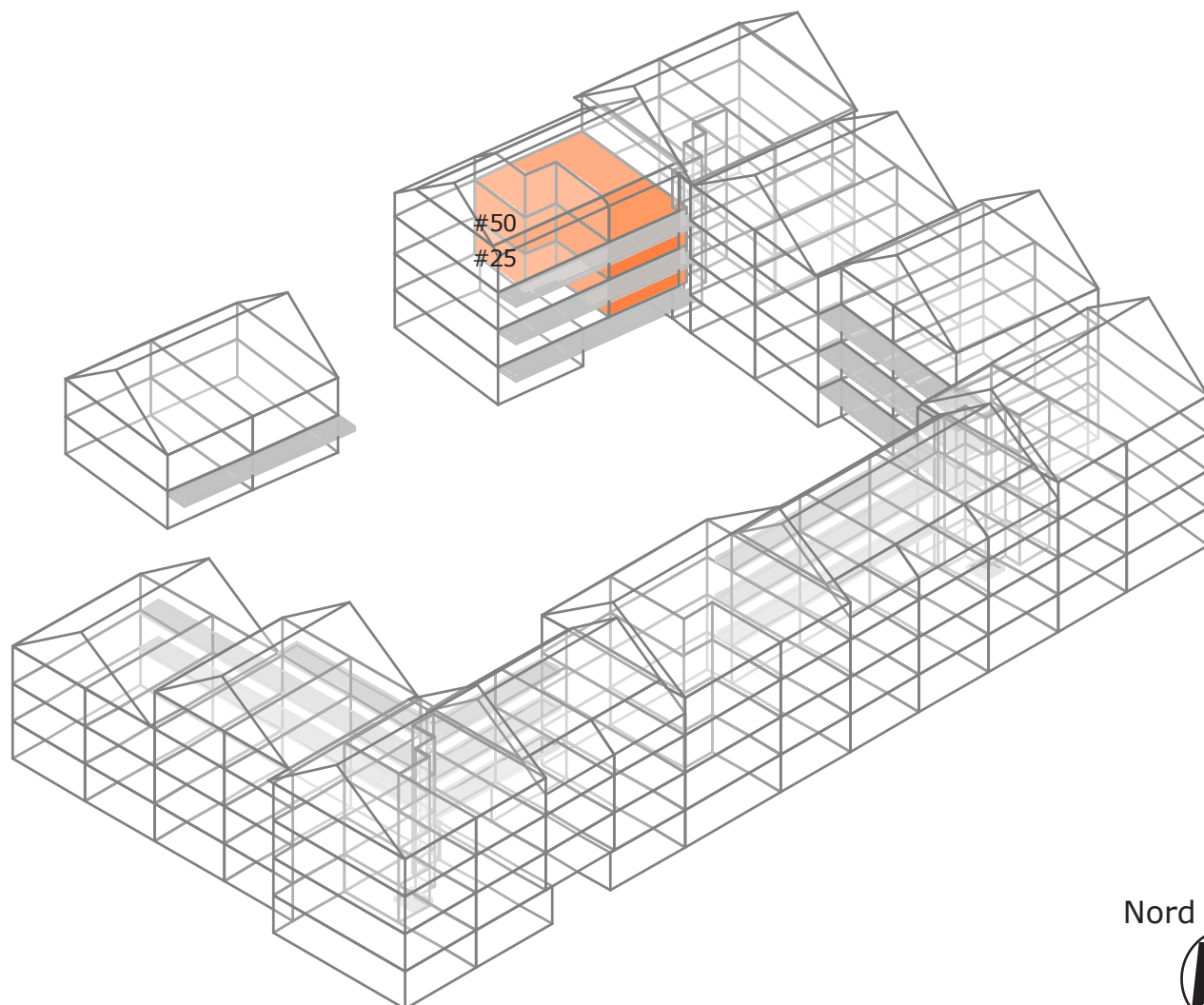

Type 5 Placering

Adresse stueplan:

Adresse 1. sal:

#25 - Klostergade 16 lejl. 102

Adresse 2.sal:

#50 - Klostergade 16 lejl. 202

Adresse 3. sal:

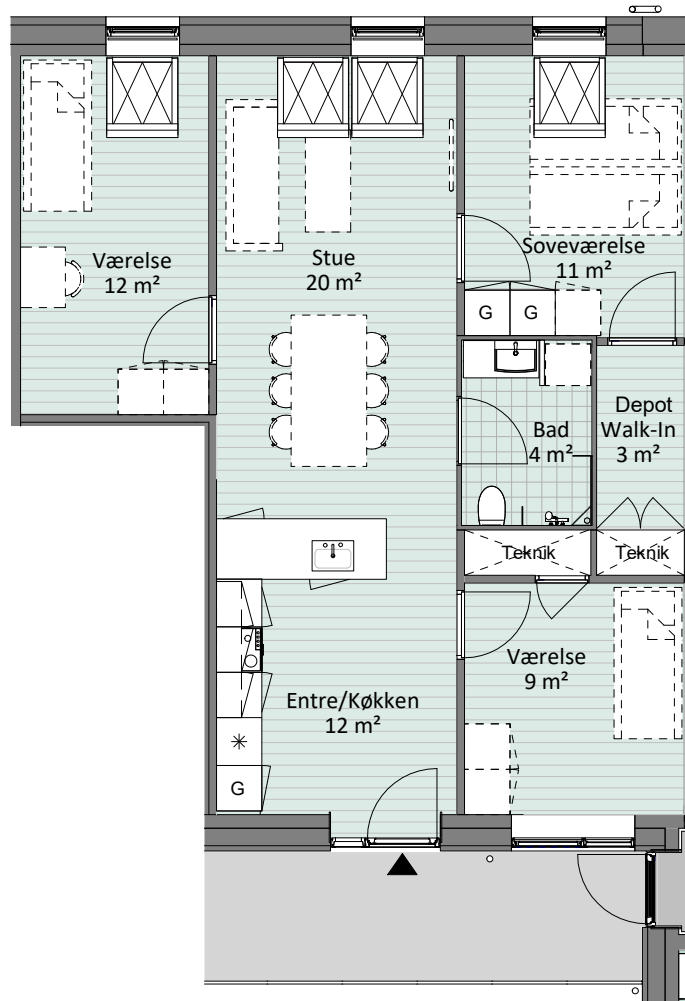

Lejligheden har skråvægge og ovenlys mod gade



Lejlighedsplan 1:100
Tegning er ikke målfast

Type 5 - Tag

4 vær. lejlighed: 94 m² inkl. fællesareal

Inventar i lejlighed:

- Ovn
- Kogeplade
- Emhætte
- Køl/frys
- 1 stk. Garderobeskab i entre (G)
- 1 stk. dobbelt garderobeskab i værelse (G)

Plads afsat til:

- Opvaskemaskine
- Vaskesøjle

Fællesareal er trappeopgange og svalegange

Stiplet inventar ej indeholdt i lejekontrakt

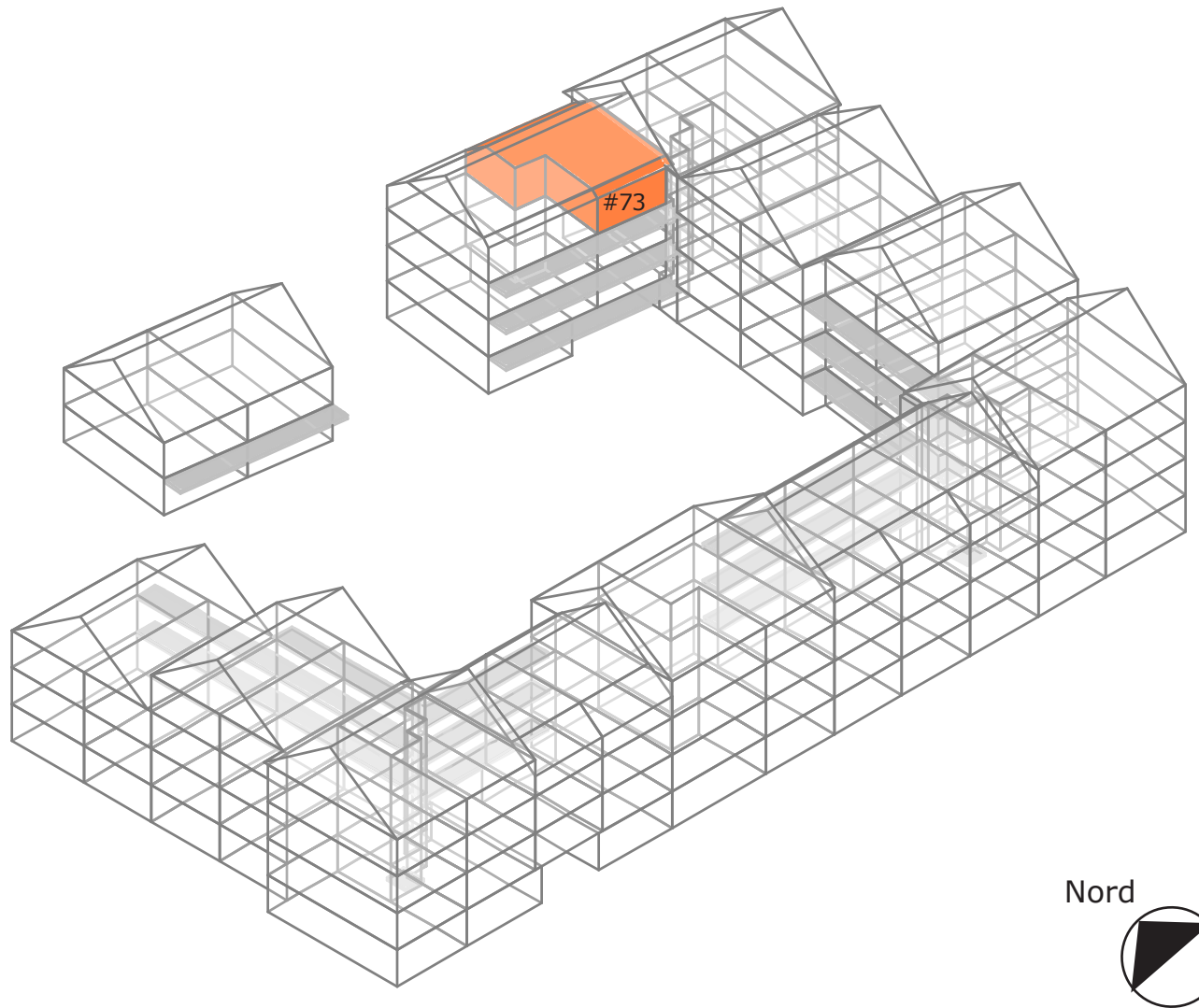

Type 5 - Tag Placering

Adresse stueplan:

Adresse 1. sal:

Adresse 2.sal:

Adresse 3. sal:

#73 - Klostergade 16 lejl. 302

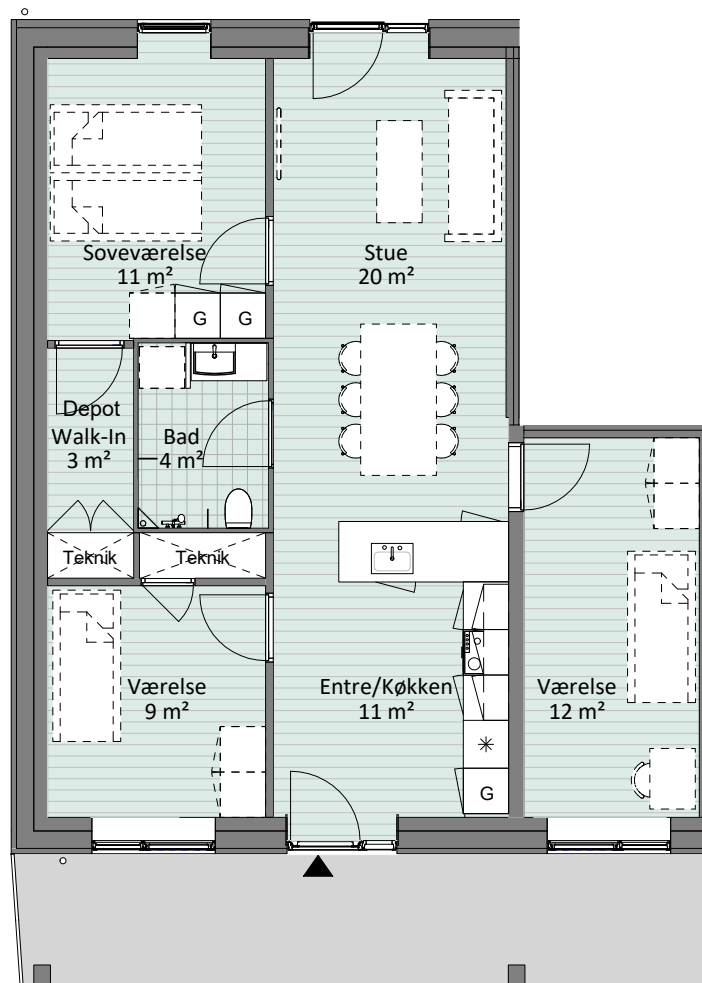

0 1m 2m 3m 4m 5m

Lejlighedsplan 1:100
Tegning er ikke målfast

Vindues- og altanplacering kan variere

Type 6

4 vær. lejlighed: 97 m² inkl. fællesareal

Inventar i lejlighed:

Ovn
Kogeplade
Emhætte
Køl/frys
1 stk. Garderobeskab i entre (G)
1 stk. dobbelt garderobeskab i værelse (G)

Plads afsat til:

Opvaskemaskine
Vaskesøjle

Fællesareal er trappeopgange og svalegange

Stiplet inventar ej indeholdt i lejekontrakt

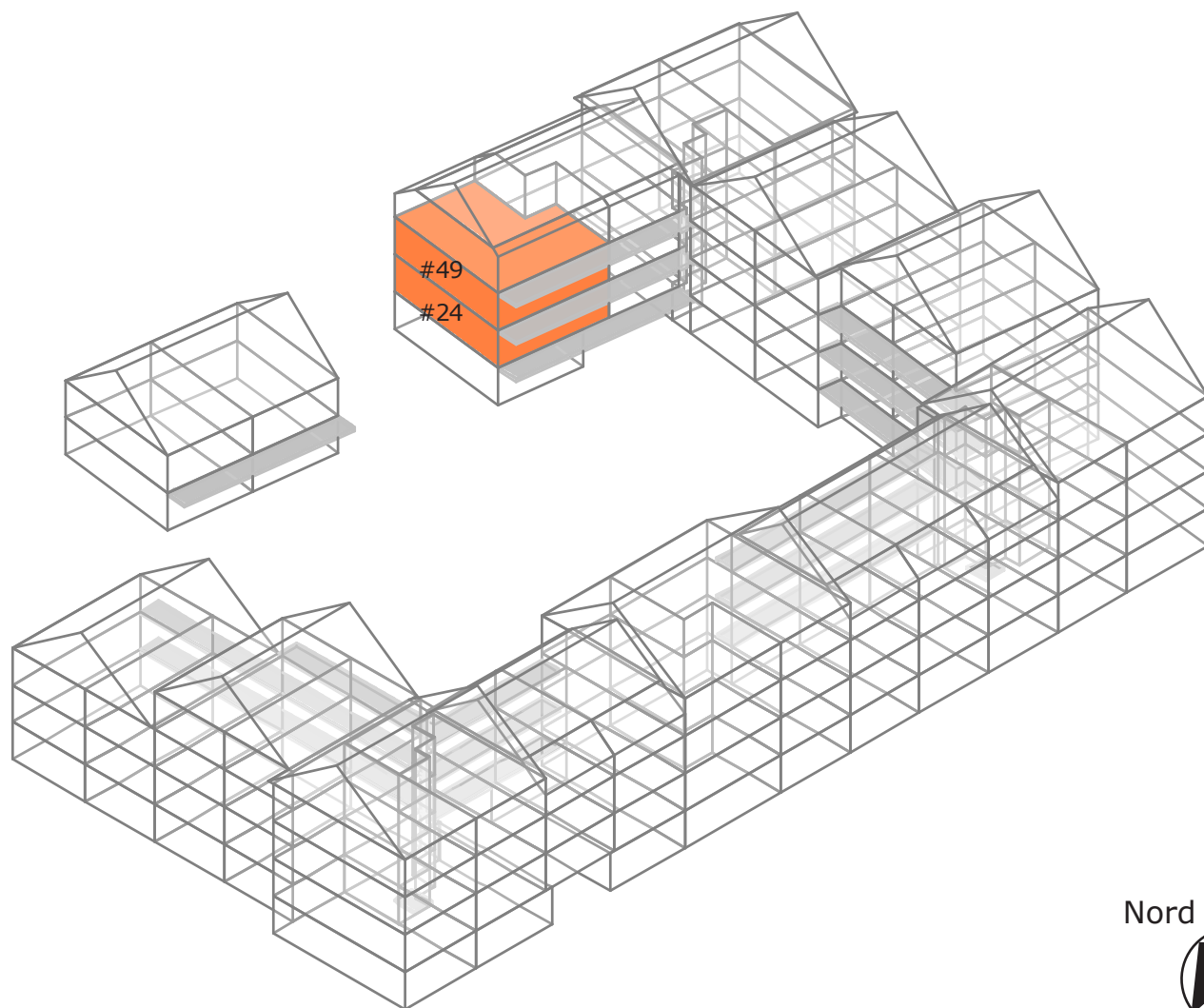

Type 6 Placering

Adresse stueplan:

Adresse 1. sal:

#24 - Klostergade 16 lejl. 101

Adresse 2.sal:

#49 - Klostergade 16 lejl. 201

Adresse 3. sal:

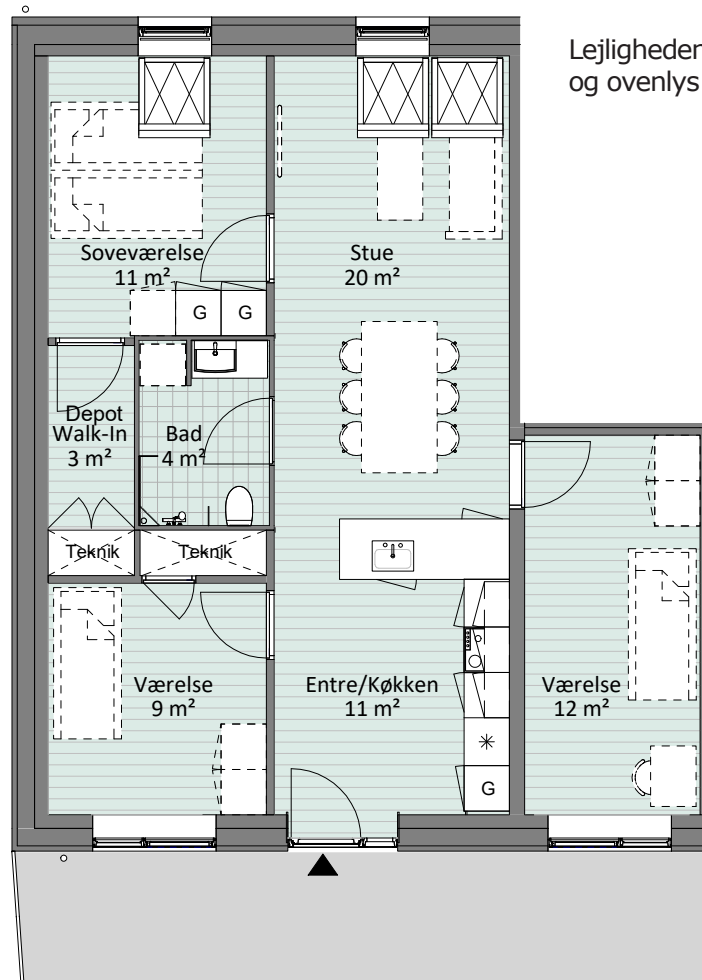

Lejligheden har skråvægge og overlys mod gade

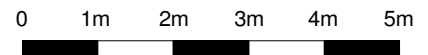

Lejlighedsplan 1:100
Tegning er ikke målfast

Type 6 - Tag

4 vær. lejlighed: 97 m² inkl. fællesareal

Inventar i lejlighed:

Ovn
Kogeplade
Emhætte
Køl/frys
1 stk. Garderobeskab i entre (G)
1 stk. dobbelt garderobeskab i værelse (G)

Plads afsat til:

Opvaskemaskine
Vaskesøjle

Fællesareal er trappeopgange og svalegange

Stiplet inventar ej indeholdt i lejekontrakt

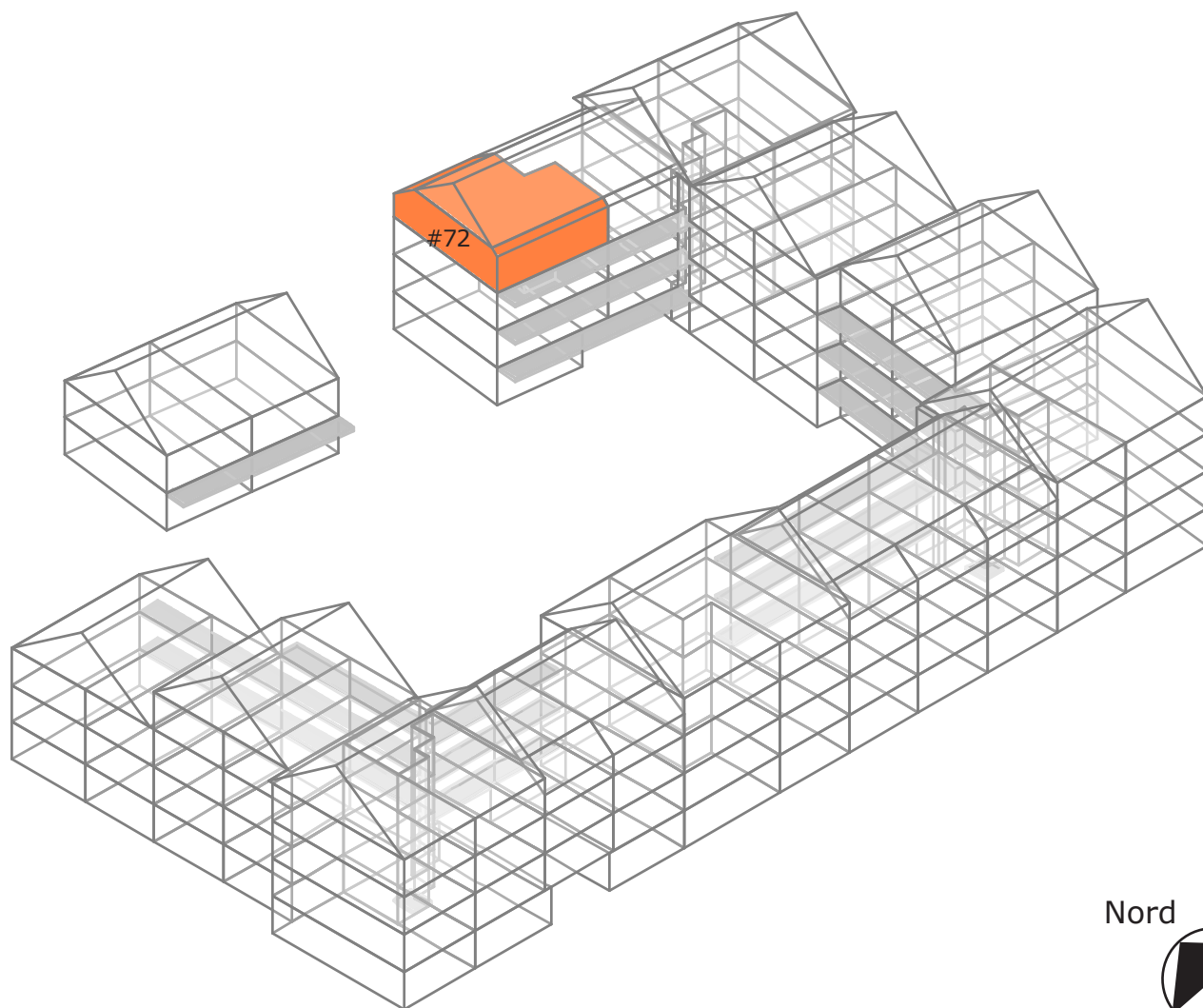

Nord



Type 6 - Tag Placering

Adresse stueplan:

Adresse 1. sal:

Adresse 2.sal:

Adresse 3. sal:

#72 - Klostergade 16 lejl. 301

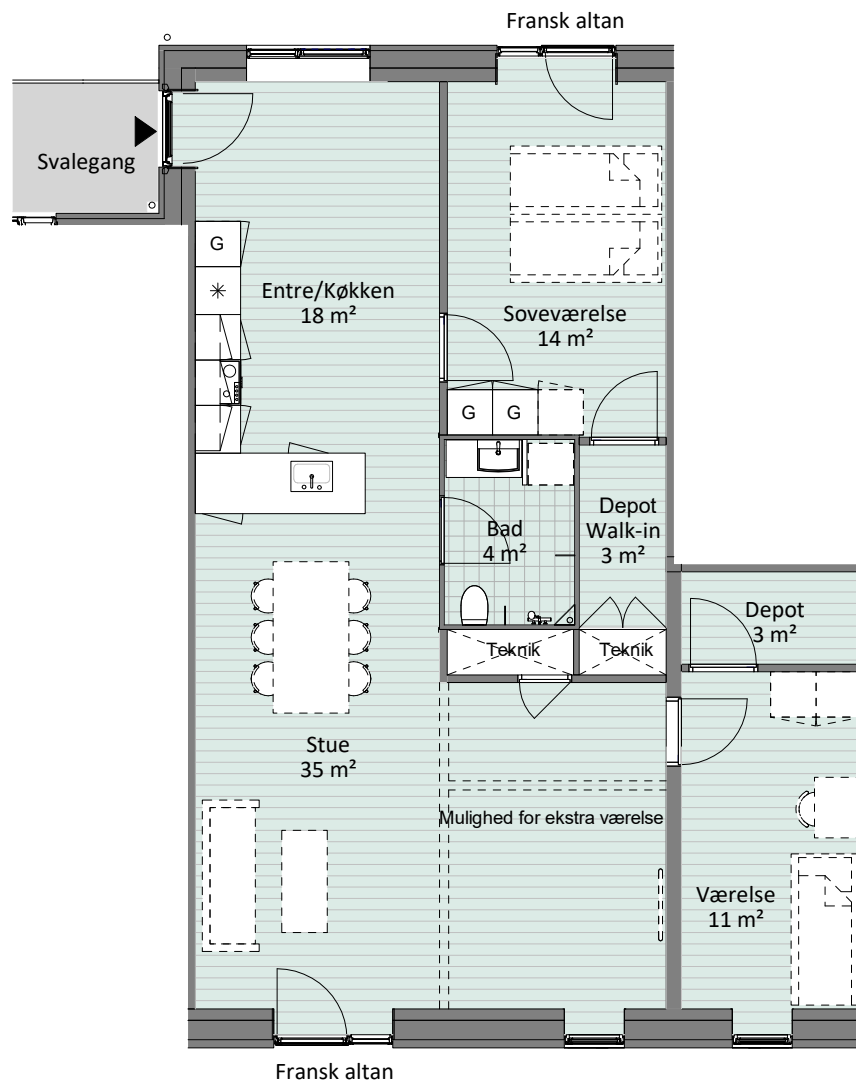

0 1m 2m 3m 4m 5m

Lejlighedsplan 1:100
Tegning er ikke målfast

Vindues- og altanplacering kan variere

Type 7

3 (4) vær. lejlighed: 112 - 113 m² inkl. fællesareal

Inventar i lejlighed:

Ovn
Kogeplade
Emhætte
Køl/frys
1 stk. Garderobeskab i entre (G)
1 stk. dobbelt garderobeskab i værelse (G)

Plads afsat til:

Opvaskemaskine
Vaskesøjle

Fællesareal er trappeopgange og svalegange

Stiplet inventar ej indeholdt i lejekontrakt

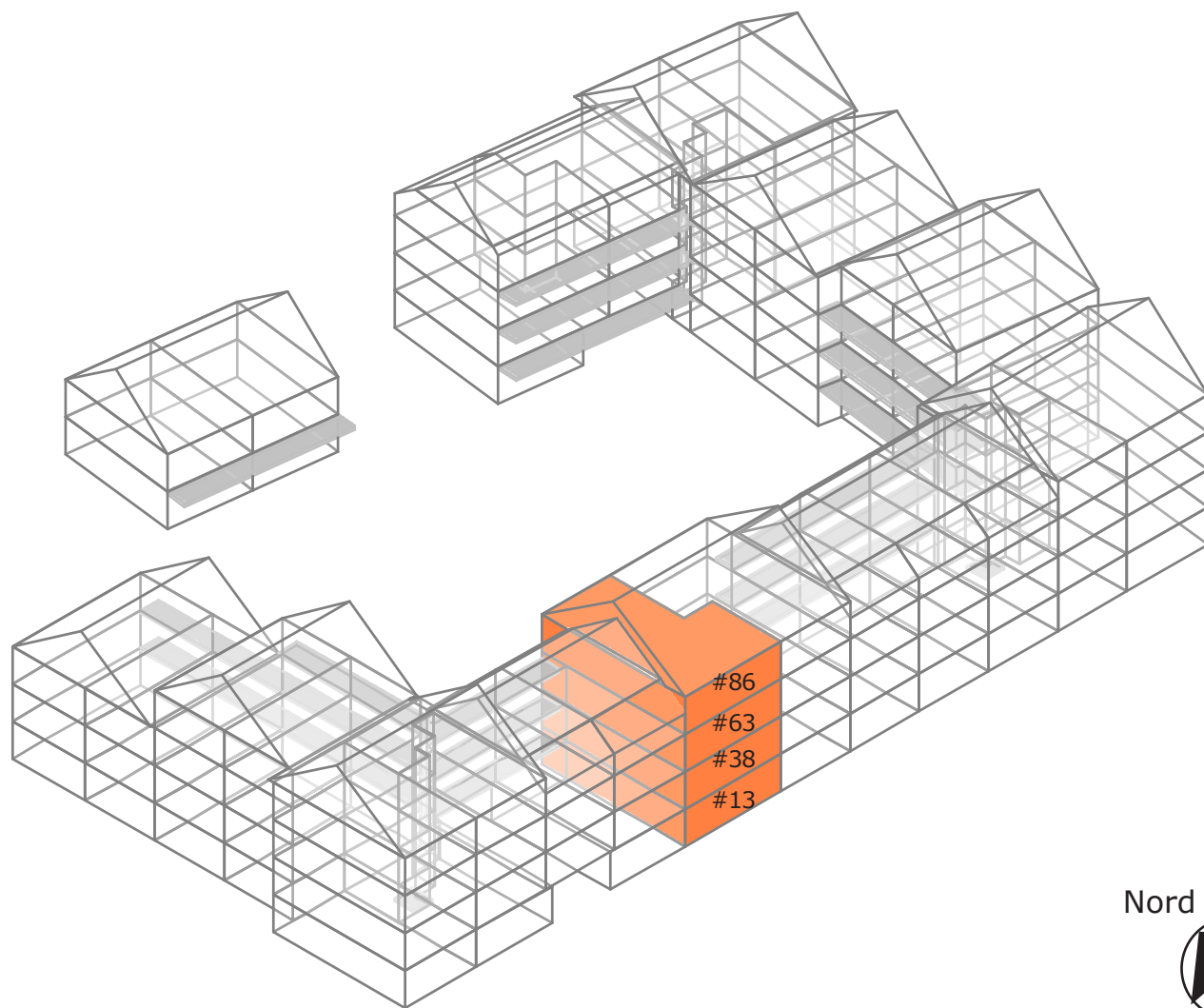

Type 7 Placering

Adresse stueplan:
#13 - Klostergade 34

Adresse 1. sal:
#38 - Klostergade 38 lejl. 101

Adresse 2.sal:
#63 - Klostergade 38 lejl. 201

Adresse 3. sal:
#86 - Klostergade 38 lejl. 301



Vindues- og altanplacering kan variere

Type 8

4 vær. lejlighed: 113 m² inkl. fællesareal

Inventar i lejlighed:

Ovn
Kogeplade
Emhætte
Køl/frys
1 stk. Garderobeskab i entre (G)
1 stk. dobbelt garderobeskab i værelse (G)

Plads afsat til:

Opvaskemaskine
Vaskesøjle

Fællesareal er trappeopgange og svalegange

Stiplet inventar ej indeholdt i lejekontrakt

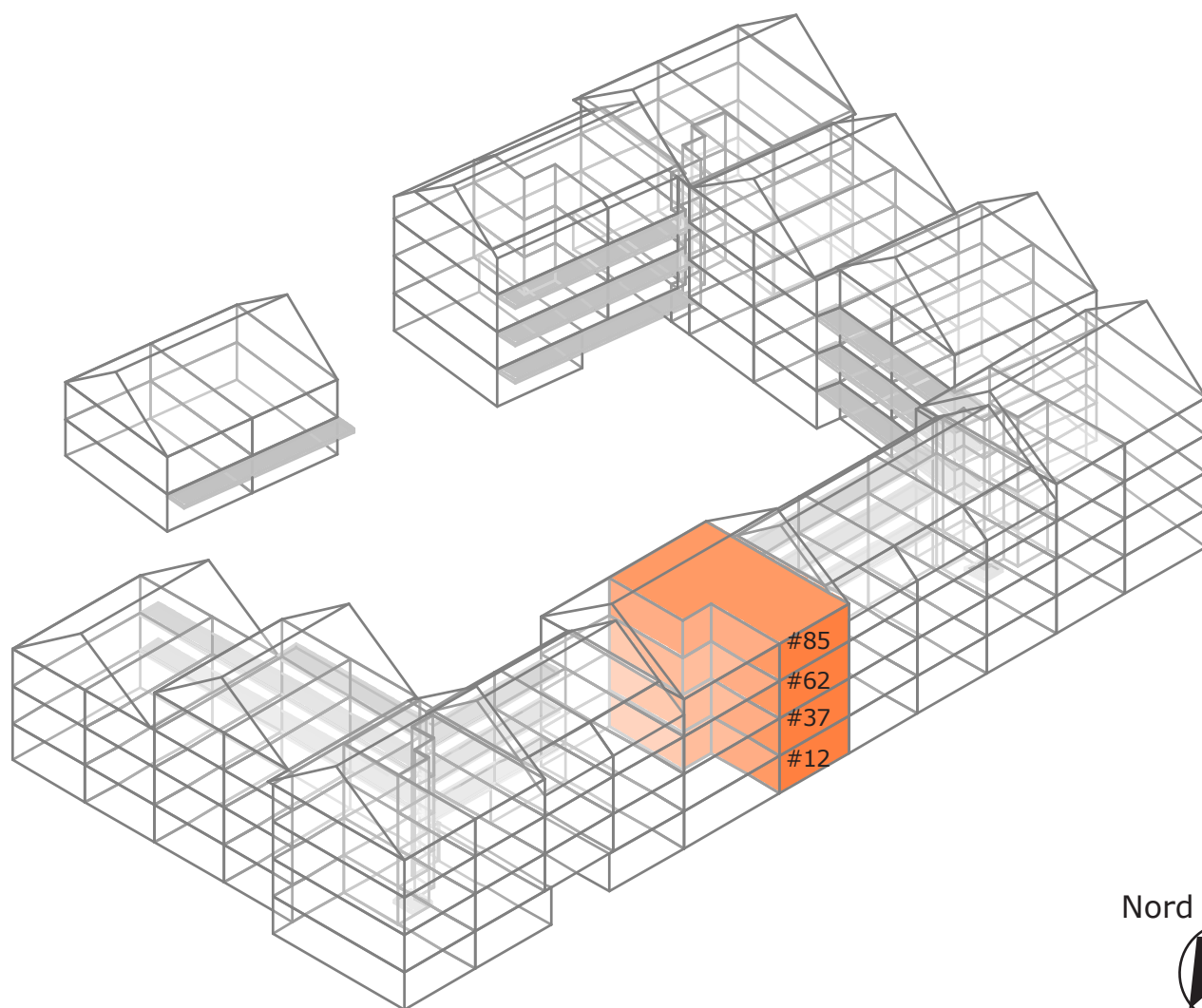

Type 8 Placering

Adresse stueplan:
#12 - Klostergade 32

Adresse 1. sal:
#37 - Klostergade 24 lejl. 109

Adresse 2.sal:
#62 - Klostergade 24 lejl. 209

Adresse 3. sal:
#85 - Klostergade 24 lejl. 309

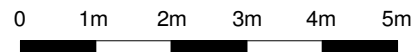
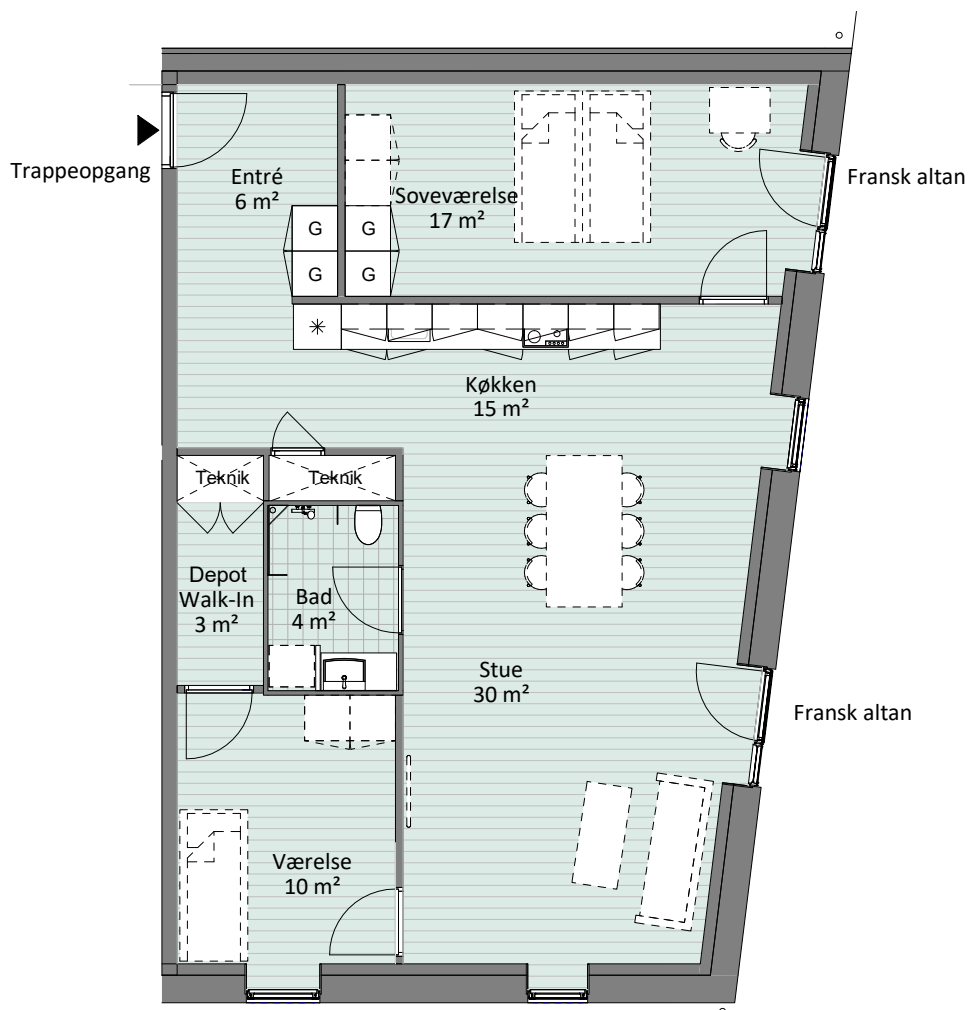

Lejlighedsplan 1:100
Tegning er ikke målfast

Type 9

3 vær. lejlighed: 114 m² inkl. fællesareal

Inventar i lejlighed:

Ovn
Kogeplade
Emhætte
Køl/frys
1 stk. Garderobeskab i entre (G)
1 stk. dobbelt garderobeskab i værelse (G)

Plads afsat til:

Opvaskemaskine
Vaskesøjle

Fællesareal er trappeopgange og svalegange

Stiplet inventar ej indeholdt i lejekontrakt

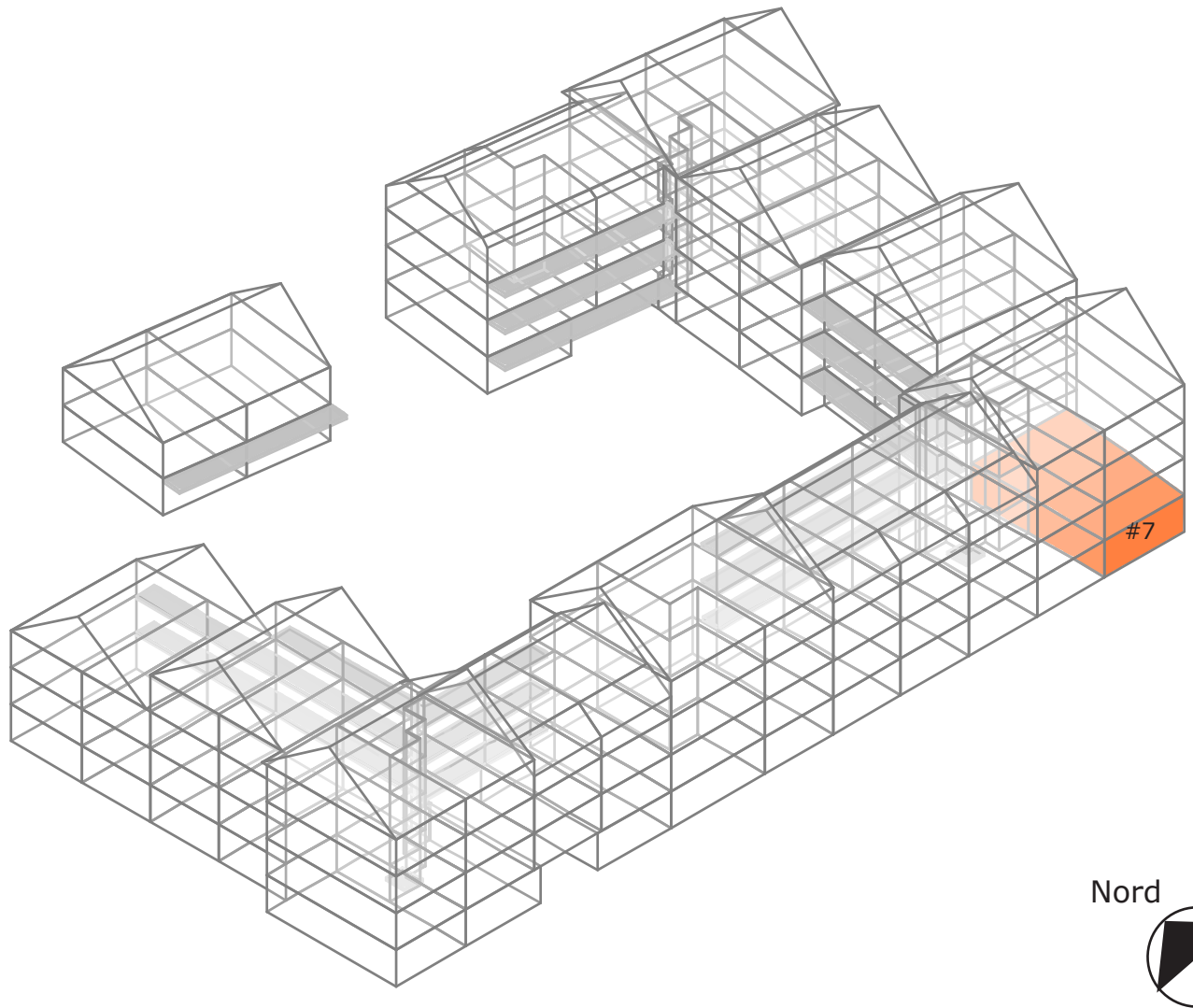

Type 9 Placering

Adresse stueplan:
#7 - Klostergade 24 st.tv

Adresse 1. sal:

Adresse 2.sal:

Adresse 3. sal:

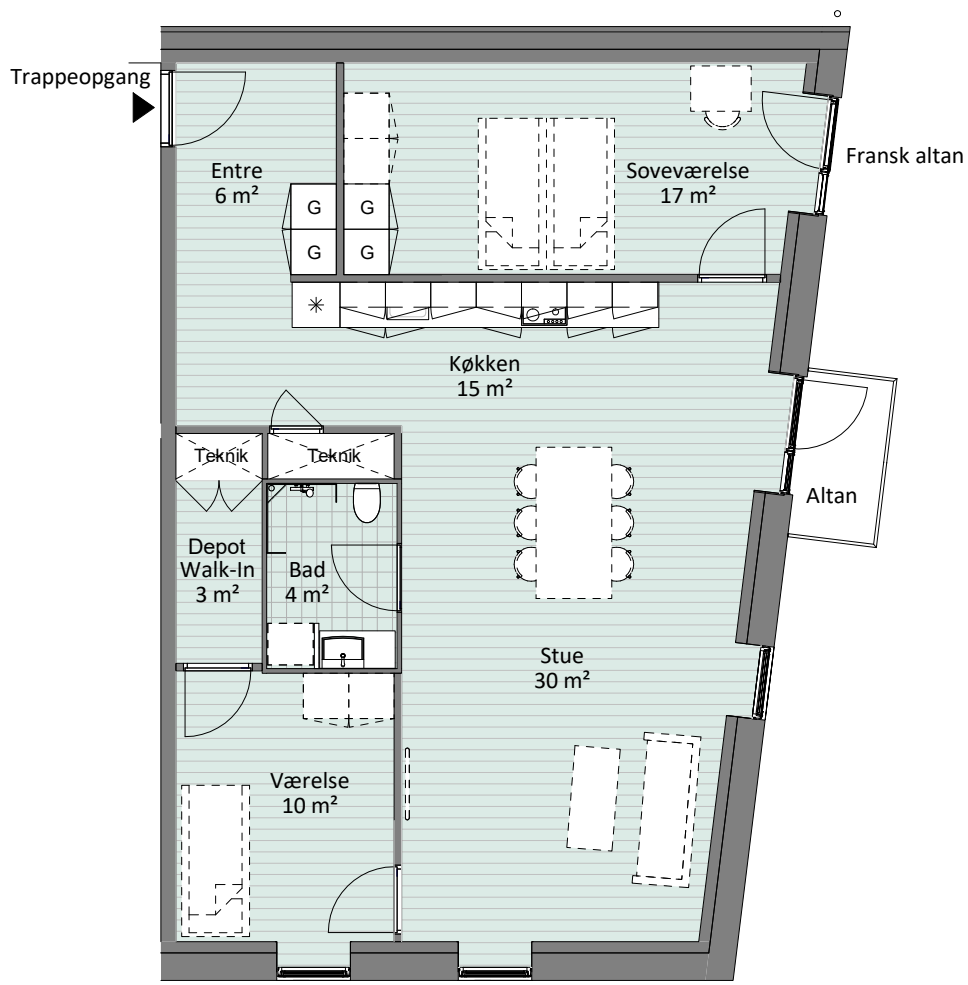

0 1m 2m 3m 4m 5m

Lejlighedsplan 1:100
Tegning er ikke målfast

Vindues- og altanplacering kan variere

Type 9 - Altan

3 vær. lejlighed: 114 m² inkl. fællesareal

Inventar i lejlighed:

Ovn
Kogeplade
Emhætte
Køl/frys
1 stk. Garderobeskab i entre (G)
1 stk. dobbelt garderobeskab i værelse (G)

Plads afsat til:

Opvaskemaskine
Vaskesøjle

Fællesareal er trappeopgange og svalegange

Stiplet inventar ej indeholdt i lejekontrakt

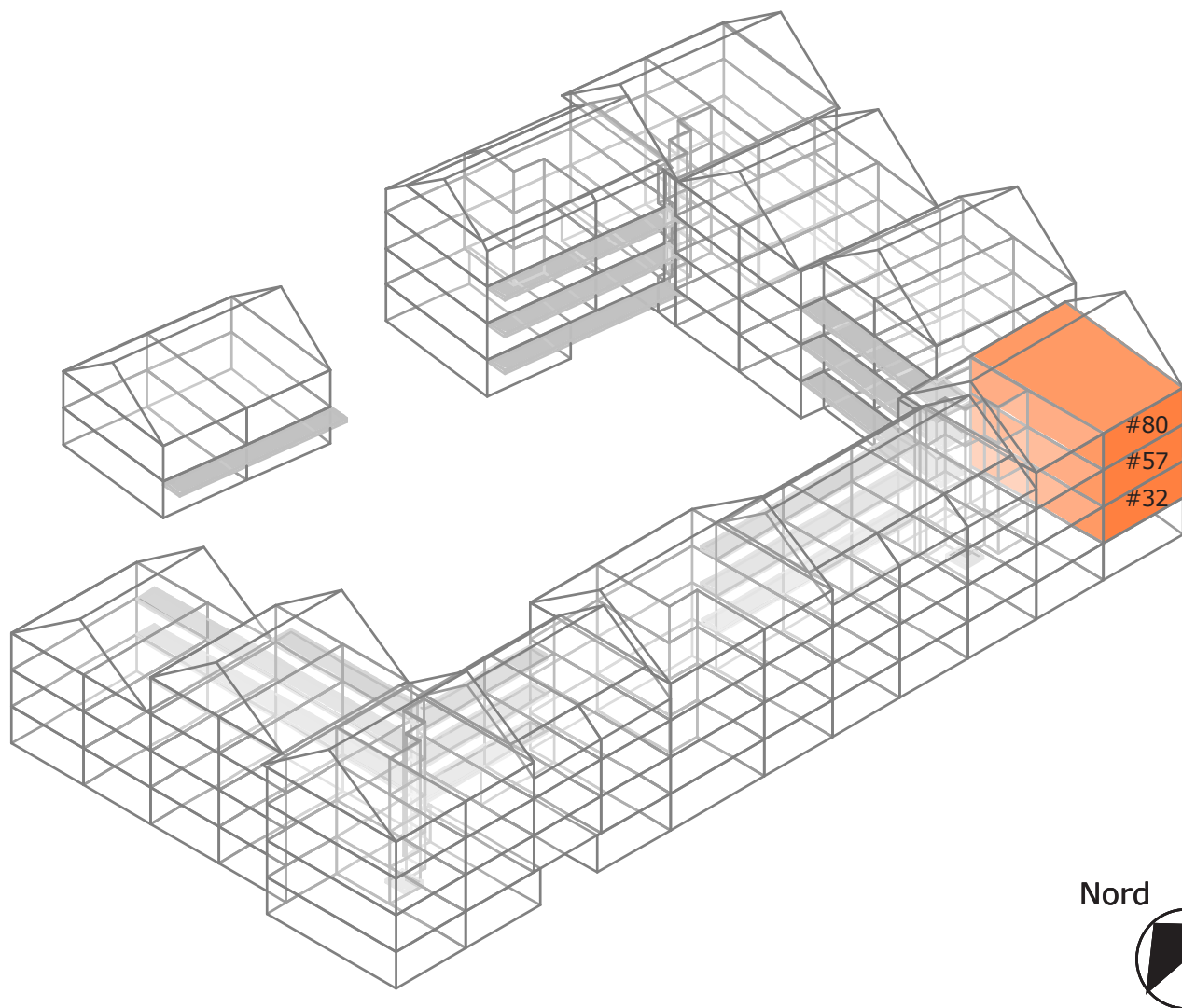

Type 9 - Altan Placering

Adresse stueplan:

Adresse 1. sal:

#32 - Klostergade 24 lejl. 104

Adresse 2.sal:

#57 - Klostergade 24 lejl. 204

Adresse 3. sal:

#80 - Klostergade 24 lejl. 304

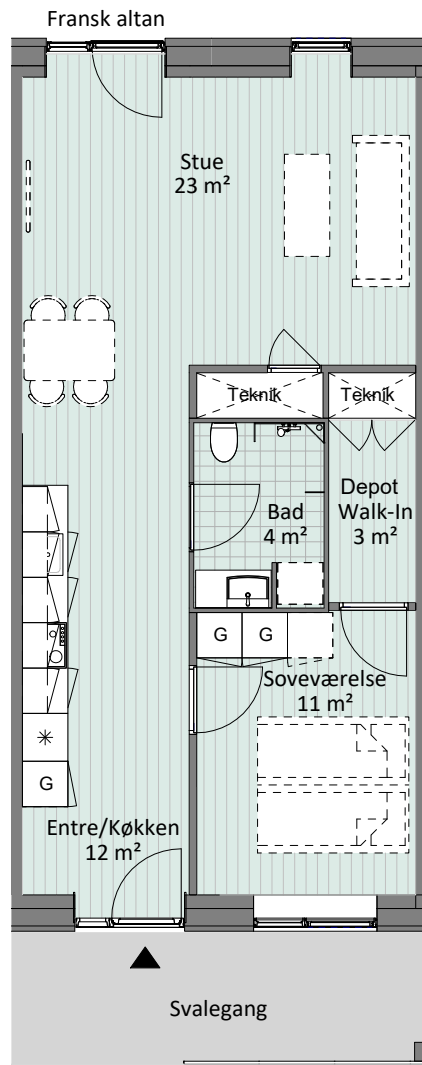

0 1m 2m 3m 4m 5m

Lejlighedsplan 1:100
Tegning er ikke målfast

Type 10

2 vær. lejlighed: 74 m² inkl. fællesareal

Inventar i lejlighed:

Ovn
Kogeplade
Emhætte
Køl/frys
1 stk. Garderobeskab i entre (G)
1 stk. dobbelt garderobeskab i værelse (G)

Plads afsat til:

Opvaskemaskine
Vaskesøjle

Fællesareal er trappeopgange og svalegange

Stiptet inventar ej indeholdt i lejekontrakt

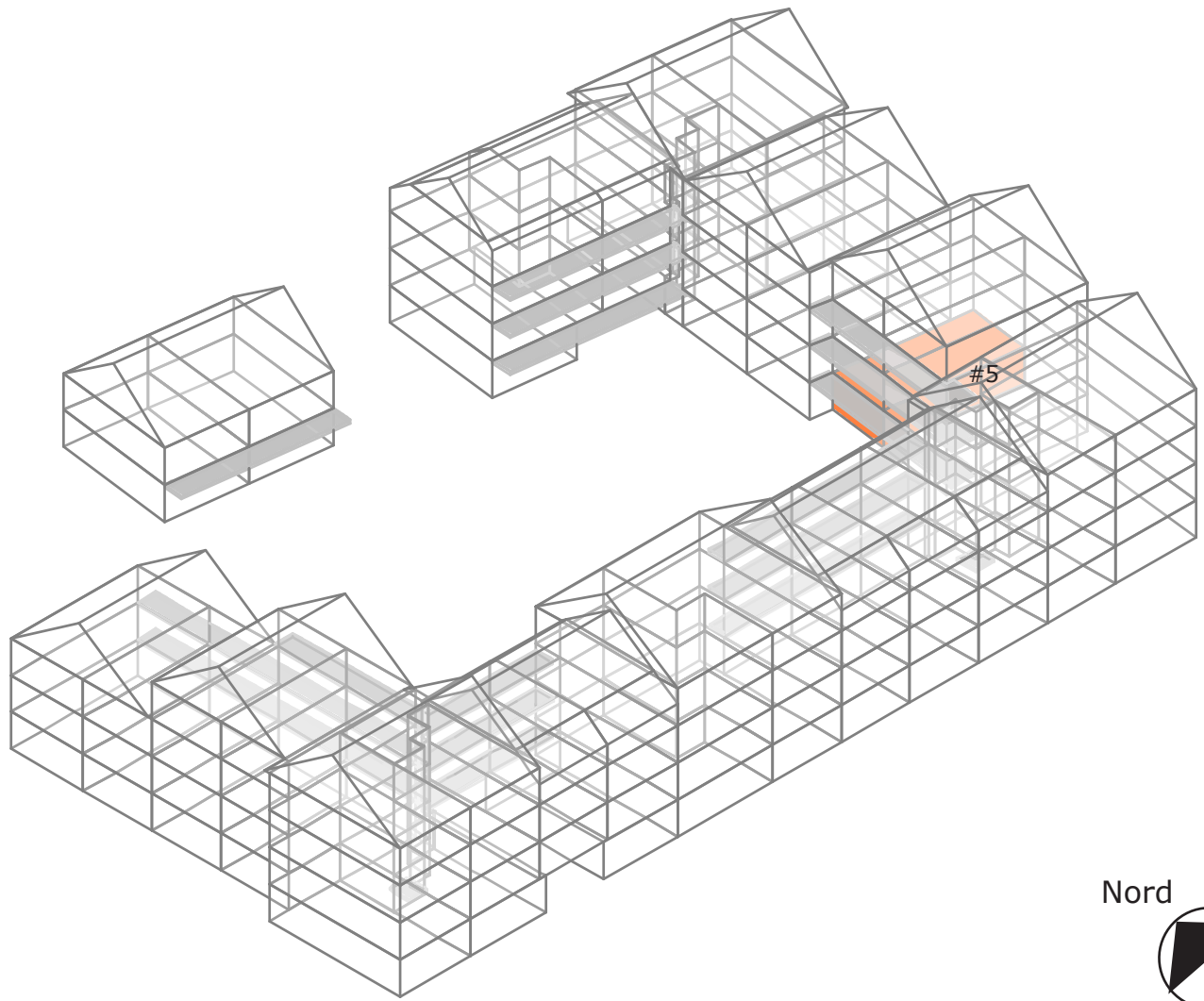

Type 10

Placering

Adresse stueplan:
#5 - Klostergade 20

Adresse 1. sal:

Adresse 2.sal:

Adresse 3. sal:

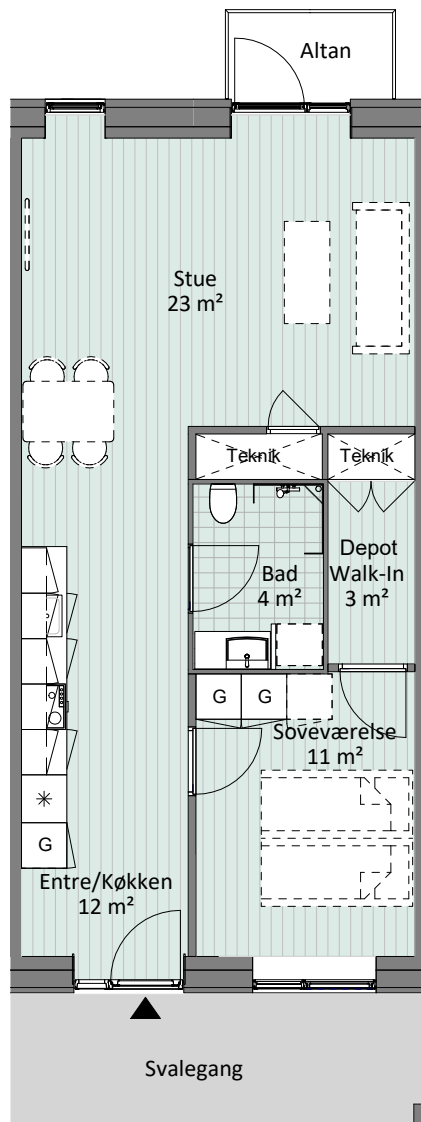

0 1m 2m 3m 4m 5m

Lejlighedsplan 1:100
Tegning er ikke målfast

Vindues- og altanplacering kan variere

Type 10 - Altan

2 vær. lejlighed: 74 m² inkl. fællesareal

Inventar i lejlighed:

Ovn
Kogeplade
Emhætte
Køl/frys
1 stk. Garderobeskab i entre (G)
1 stk. dobbelt garderobeskab i værelse (G)

Plads afsat til:

Opvaskemaskine
Vaskesøjle

Fællesareal er trappeopgange og svalegange

Stiplet inventar ej indeholdt i lejekontrakt

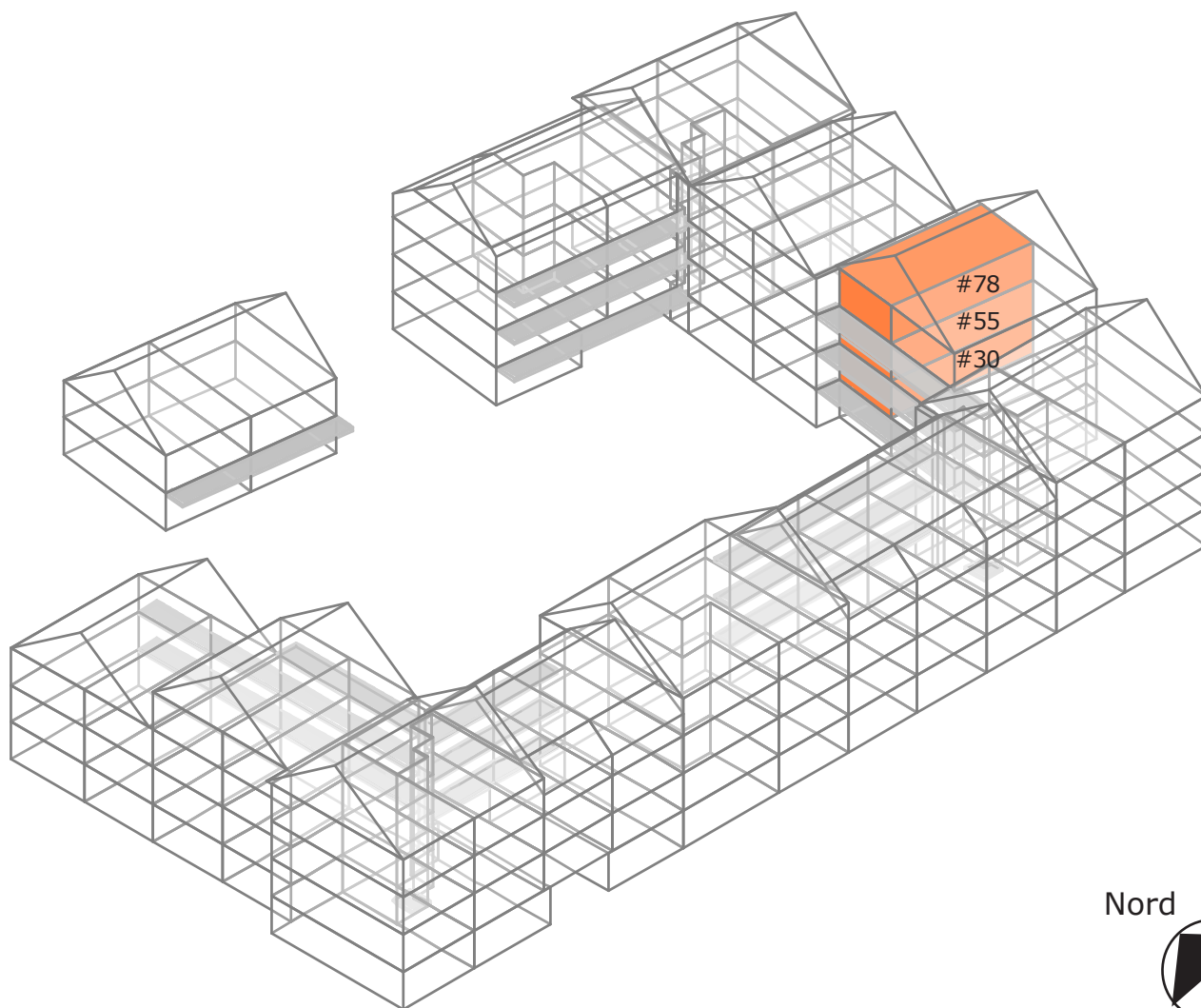

Type 10 - Altan

Placering

Adresse stueplan:	Adresse 1. sal:	Adresse 2.sal:	Adresse 3. sal:
	#30 - Klostergade 24 lejl. 102	#55 - Klostergade 24 lejl. 202	#78 - Klostergade 24 lejl. 302

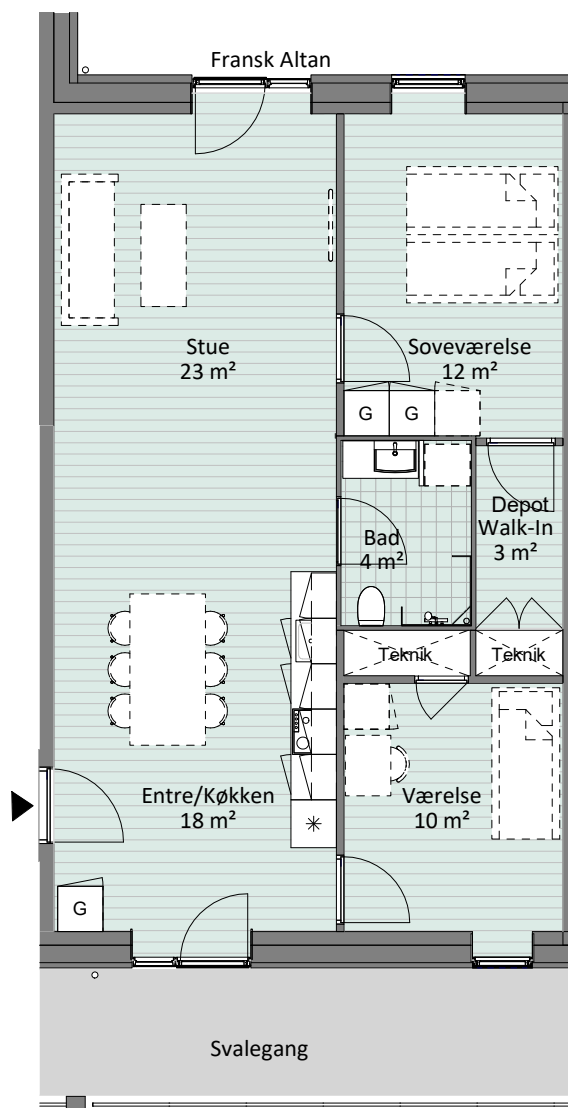

Lejlighedsplan 1:100
Tegning er ikke målfast

Type 11A

3 vær. lejlighed: 92 m² inkl. fællesareal

Inventar i lejlighed:

Ovn
Kogeplade
Emhætte
Køl/frys
1 stk. Garderobeskab i entre (G)
1 stk. dobbelt garderobeskab i værelse (G)

Plads afsat til:

Opvaskemaskine
Vaskesøjle

Fællesareal er trappeopgange og svalegange

Stiplet inventar ej indeholdt i lejekontrakt

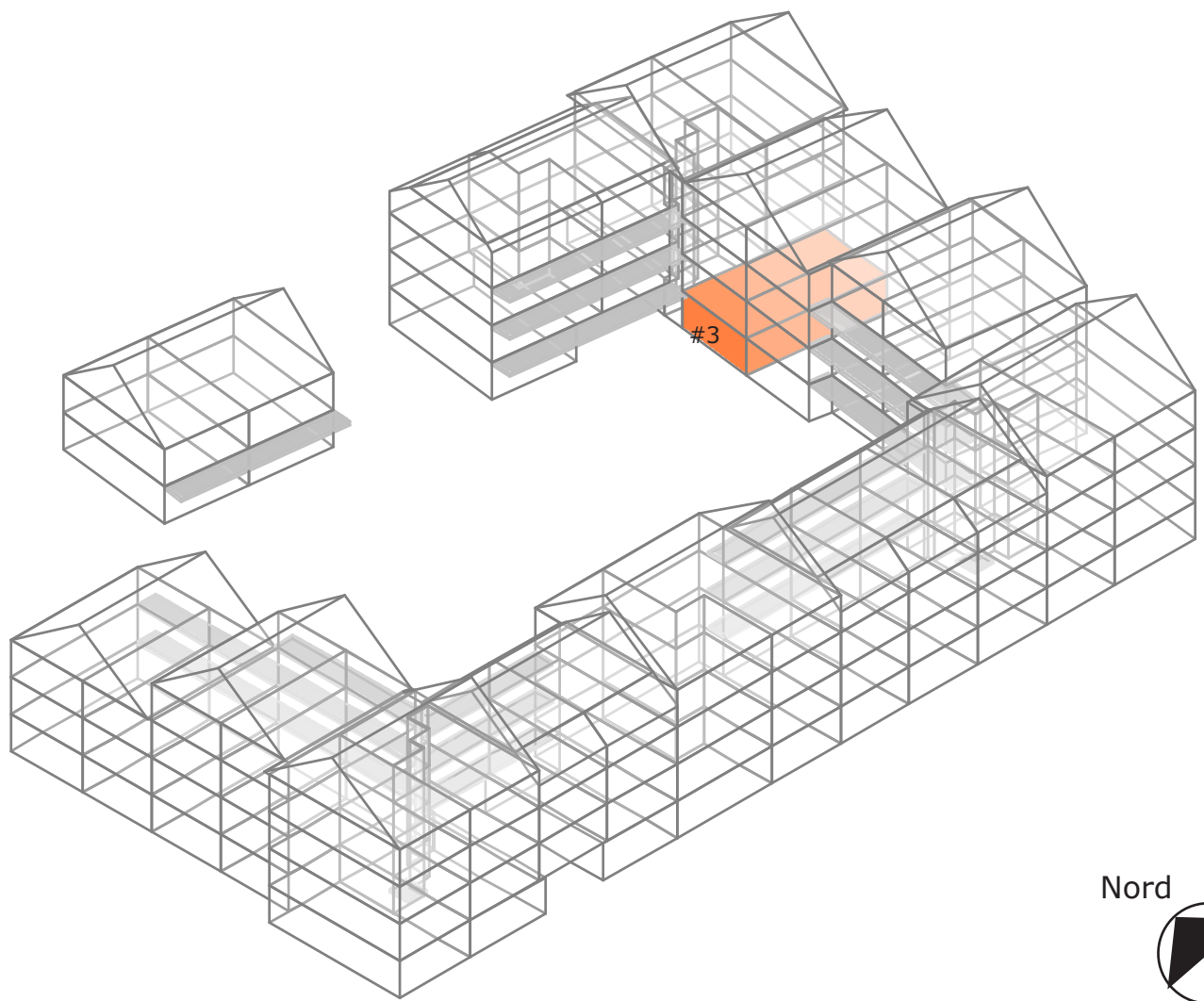

Type 11A

Placering

Adresse stueplan:
#3 - Klostergade 16 st.th

Adresse 1. sal:

Adresse 2.sal:

Adresse 3. sal:

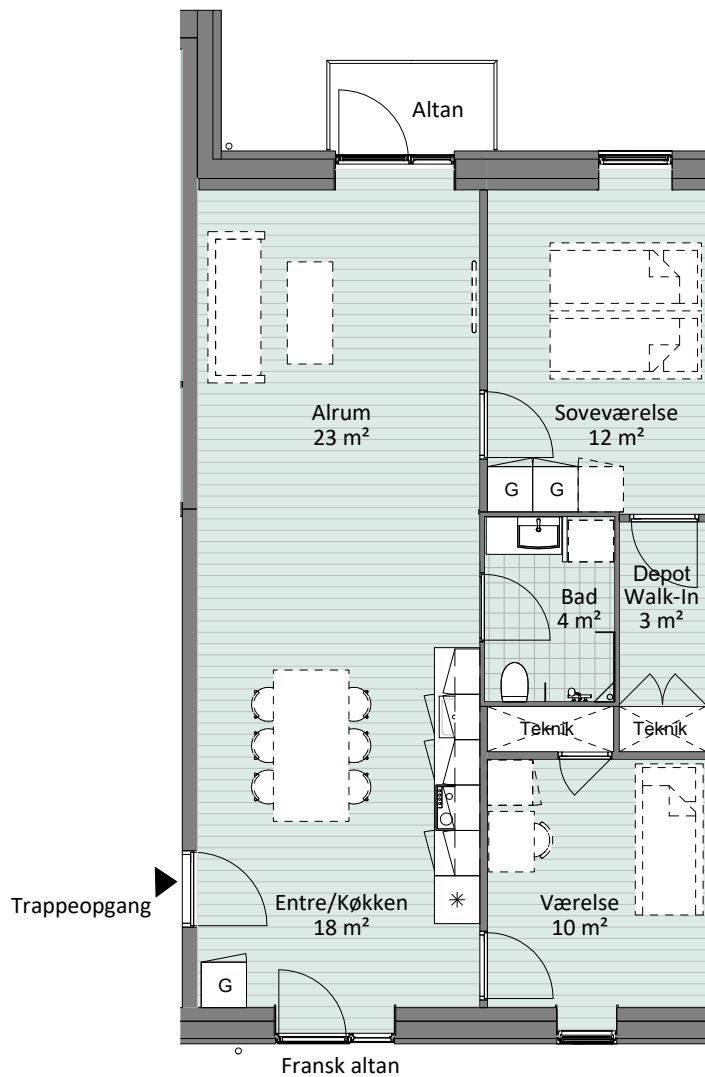

0 1m 2m 3m 4m 5m

Lejlighedsplan 1:100
Tegning er ikke målfast

Vindues- og altanplacering kan variere

Type 11A - Altan

3 vær. lejlighed: 92 m² inkl. fællesareal

Inventar i lejlighed:

Ovn
Kogeplade
Emhætte
Køl/frys
1 stk. Garderobeskab i entre (G)
1 stk. dobbelt garderobeskab i værelse (G)

Plads afsat til:

Opvaskemaskine
Vaskesøjle

Fællesareal er trappeopgange og svalegange

Stiplet inventar ej indeholdt i lejekontrakt

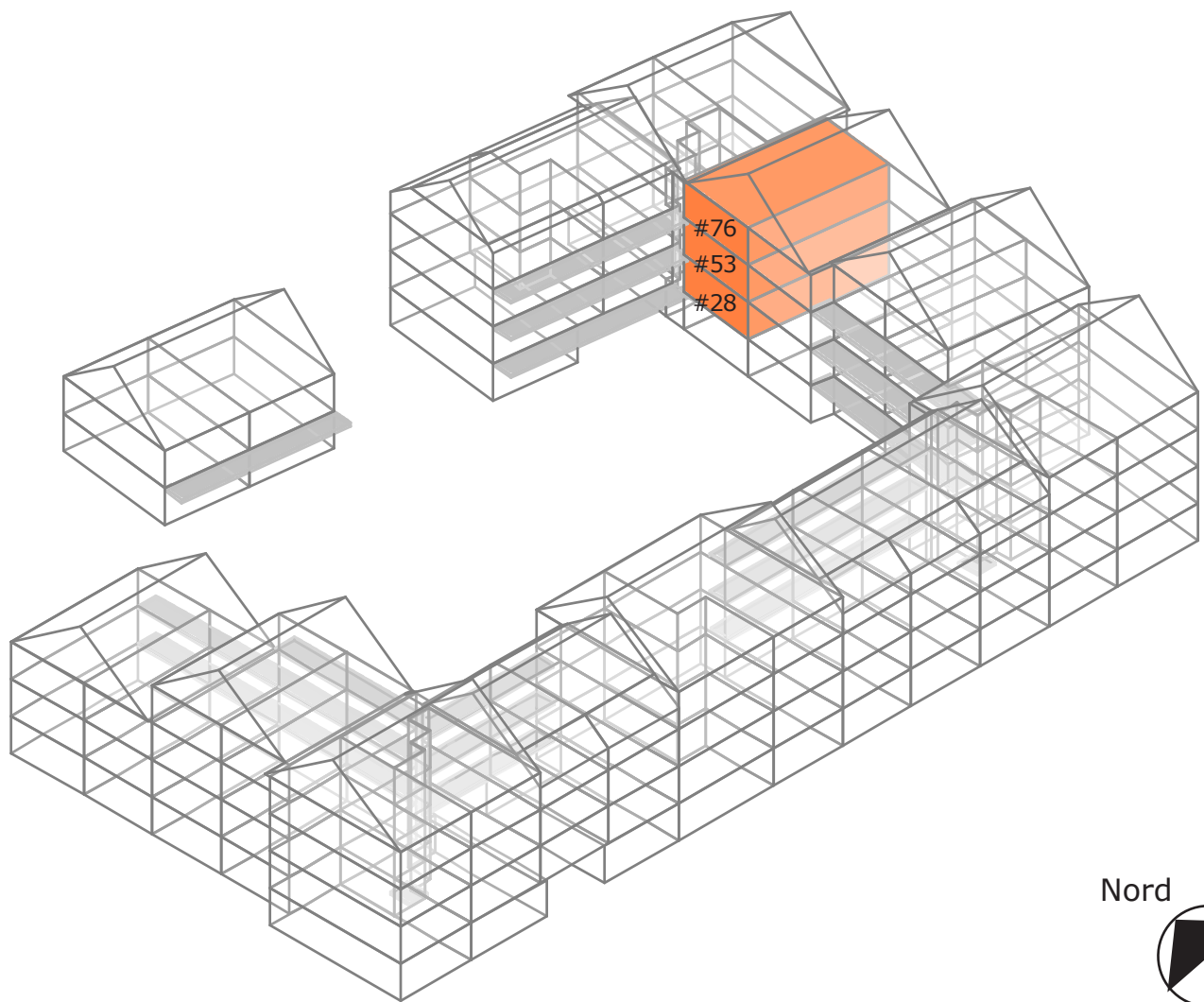

Type 11A - Altan Placering

Adresse stueplan:	Adresse 1. sal:	Adresse 2.sal:	Adresse 3. sal:
	#28 - Klostergade 16 lejl. 105	#53 - Klostergade 16 lejl. 205	#76 - Klostergade 16 lejl. 305

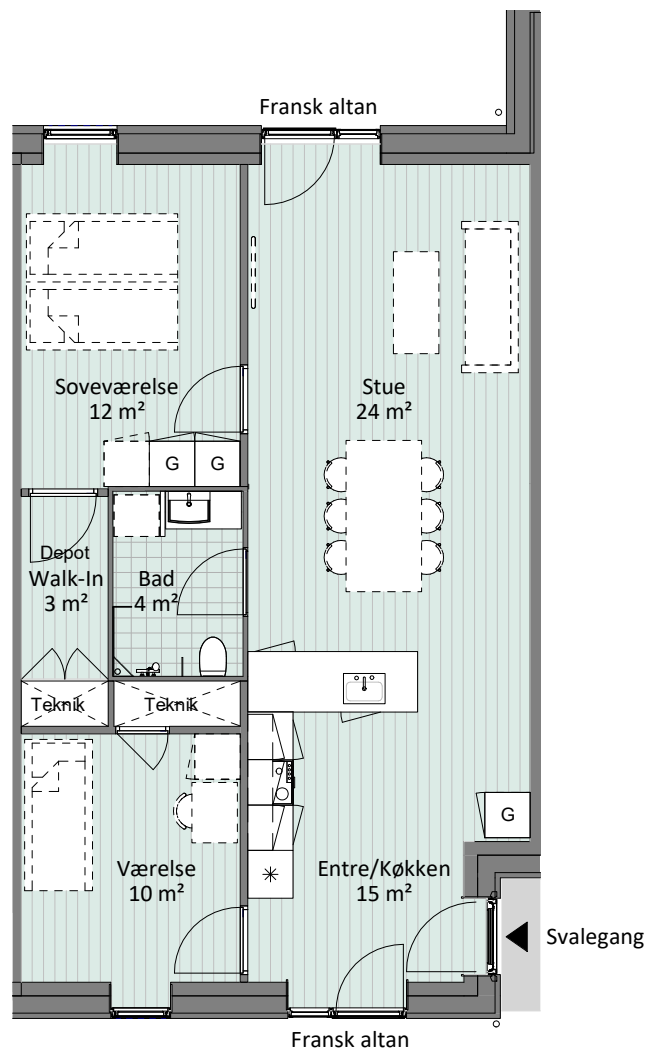

0 1m 2m 3m 4m 5m

Lejlighedsplan 1:100
Tegning er ikke målfast

Type 11B

3 vær. lejlighed: 90 m² inkl. fællesareal

Inventar i lejlighed:

Ovn
Kogeplade
Emhætte
Køl/frys
1 stk. Garderobeskab i entre (G)
1 stk. dobbelt garderobeskab i værelse (G)

Plads afsat til:

Opvaskemaskine
Vaskesøjle

Fællesareal er trappeopgange og svalegange

Stiptet inventar ej indeholdt i lejekontrakt

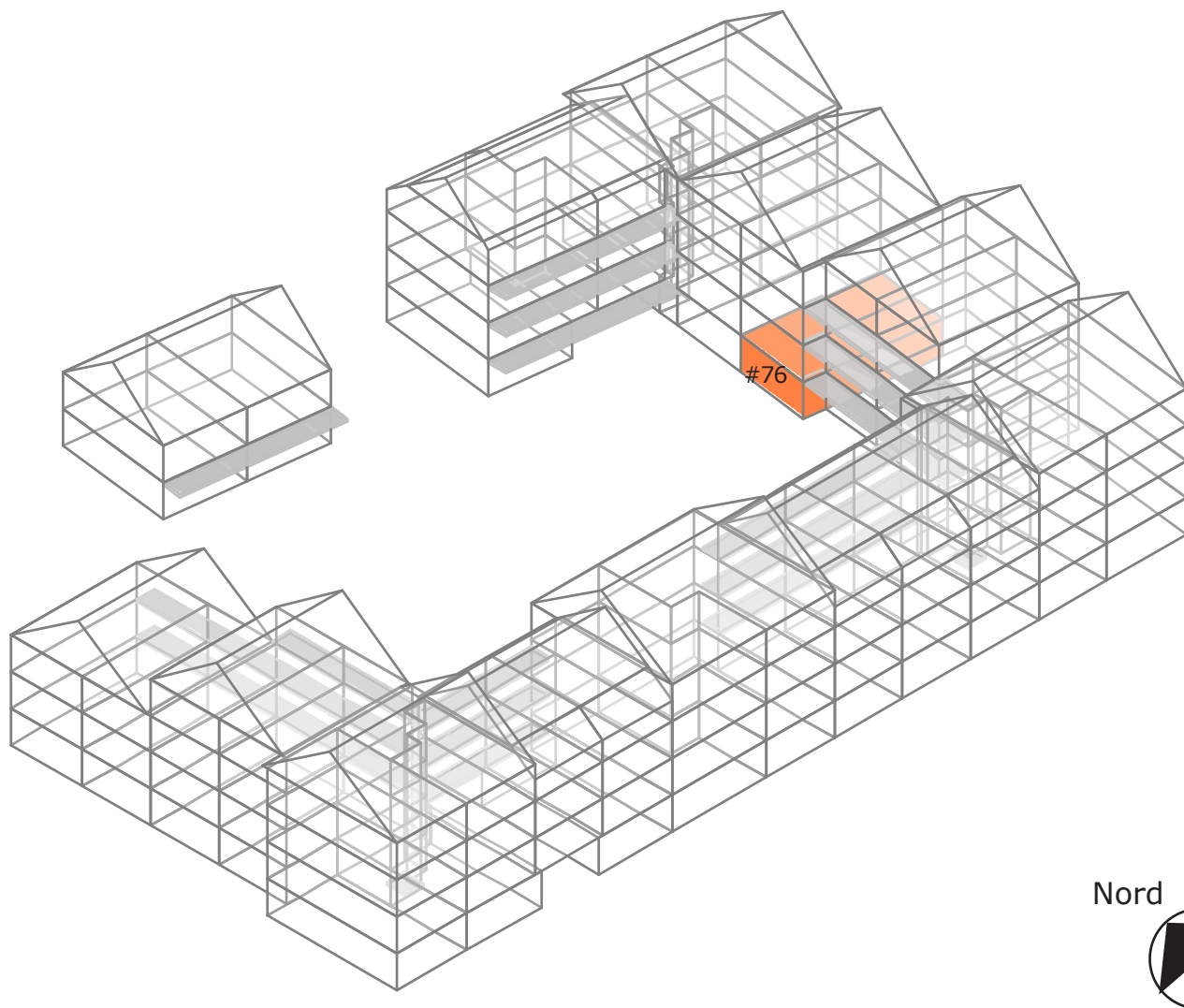

Type 11B

Placering

Adresse stueplan:
#4 - Klostergade 18

Adresse 1. sal:

Adresse 2.sal:

Adresse 3. sal:

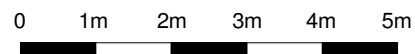
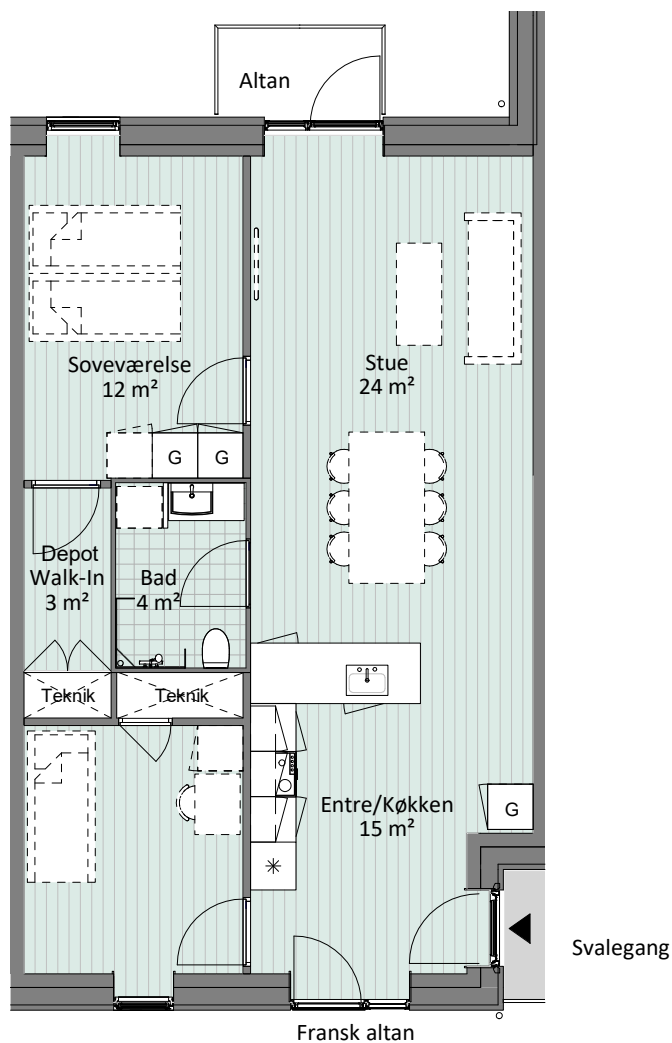

Lejlighedsplan 1:100
Tegning er ikke målfast

Vindues- og altanplacering kan variere

Type 11B - Altan

3 vær. lejlighed: 90 m² inkl. fællesareal

Inventar i lejlighed:

- Ovn
- Kogeplade
- Emhætte
- Køl/frys
- 1 stk. Garderobeskab i entre (G)
- 1 stk. dobbelt garderobeskab i værelse (G)

Plads afsat til:

- Opvaskemaskine
- Vaskesøjle

Fællesareal er trappeopgange og svalegange

Stiplet inventar ej indeholdt i lejekontrakt

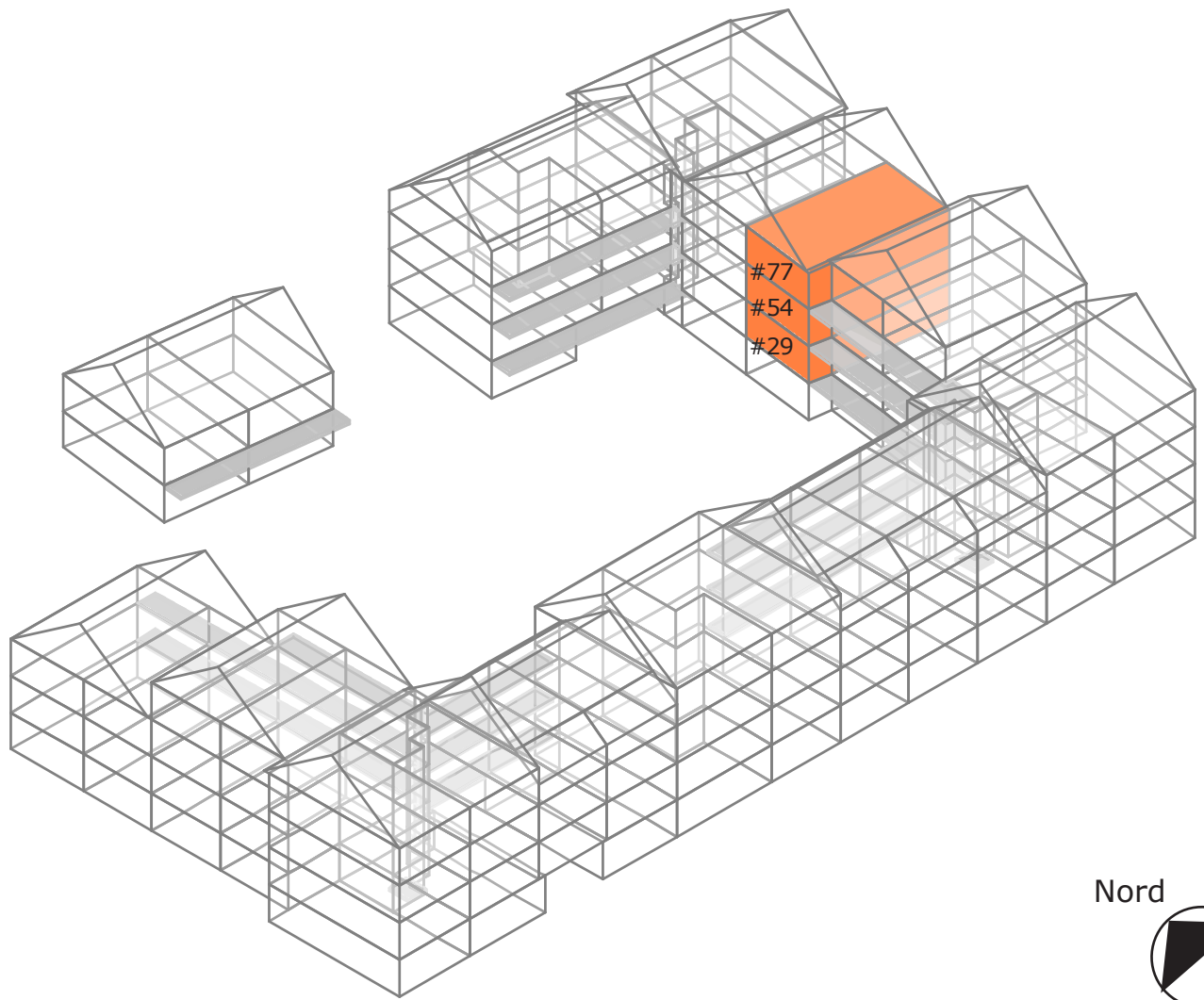

Type 11B - Altan

Placering

Adresse stueplan:	Adresse 1. sal:	Adresse 2.sal:	Adresse 3. sal:
	#29 - Klostergade 24 lejl. 101	#54 - Klostergade 24 lejl. 201	#77 - Klostergade 24 lejl. 301

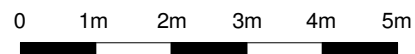
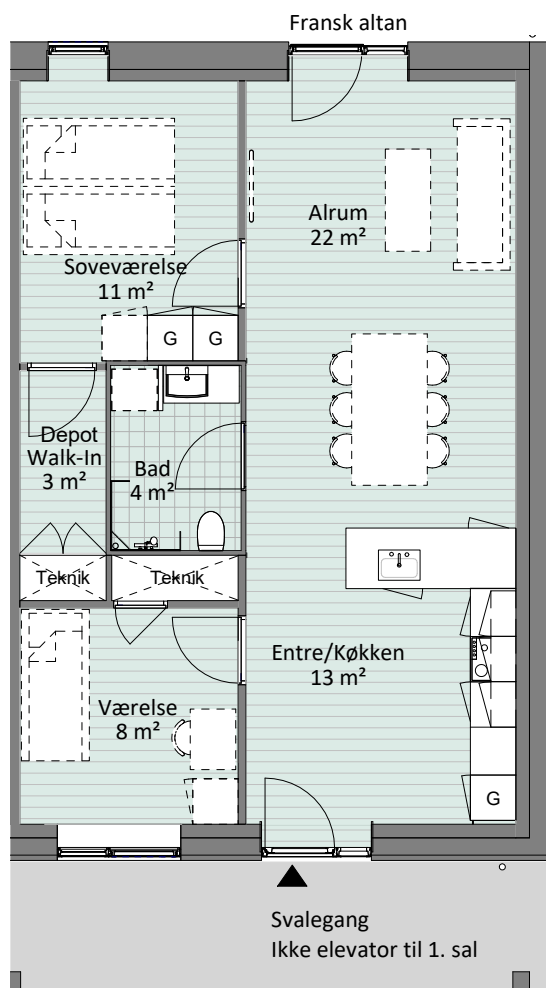

Lejlighed kan forekomme spejlvendt
Vindues- og altanplacering kan variere

Lejlighedsplan 1:100
Tegning er ikke målfast

Type 12

3 vær. lejlighed: 92 m² inkl. fællesareal

Inventar i lejlighed:

Ovn
Kogeplade
Emhætte
Køl/frys
1 stk. Garderobeskab i entre (G)
1 stk. dobbelt garderobeskab i værelse (G)

Plads afsat til:

Opvaskemaskine
Vaskesøjle

Fællesareal er trappeopgange og svalegange

Stiplet inventar ej indeholdt i lejekontrakt

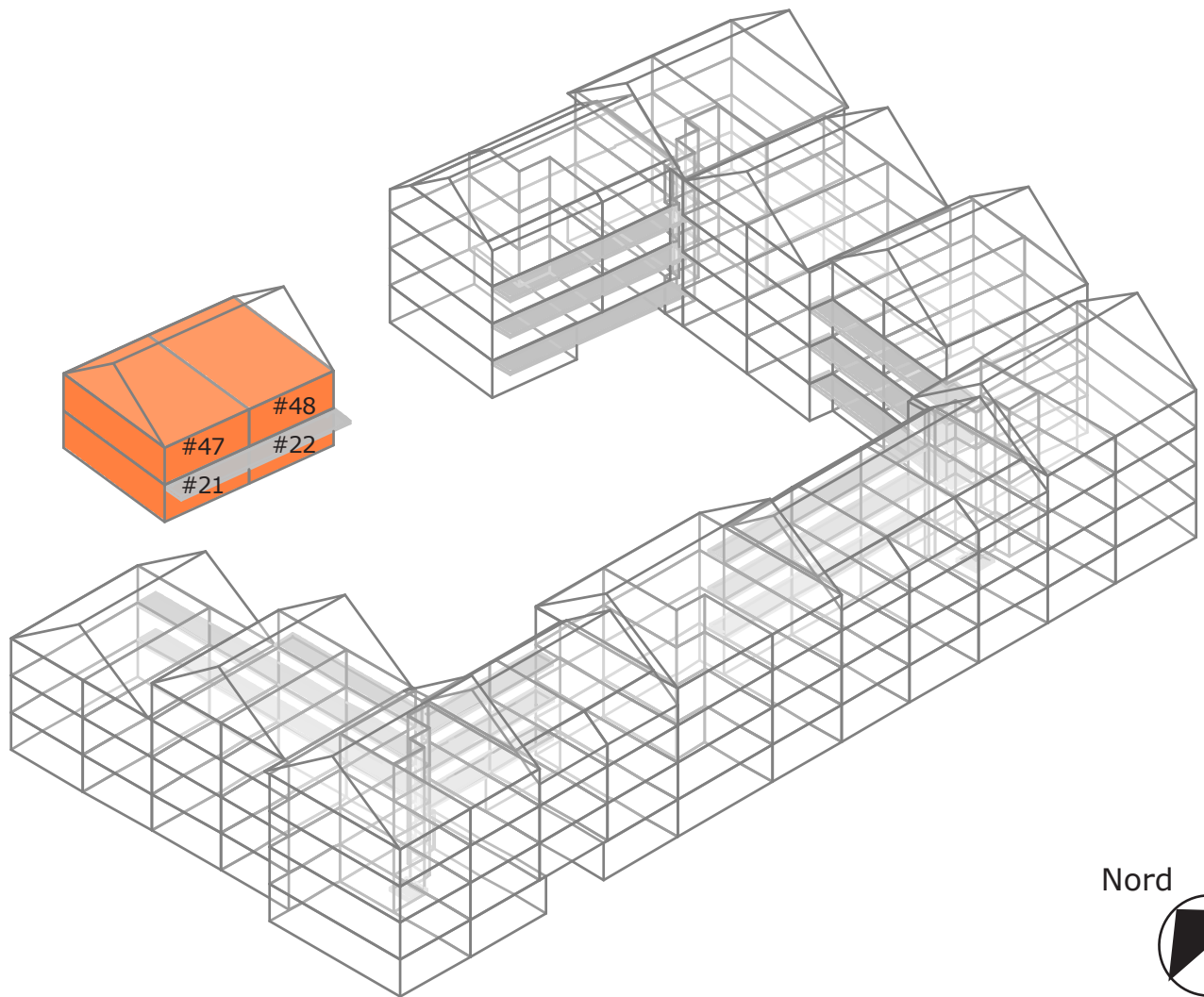

Type 12 Placering

Adresse stueplan:
#21 - Klostergade 48
#22 - Klostergade 52

Adresse 1. sal:
#47 - Klostergade 50 lejl. 101
#48 - Klostergade 50 lejl. 102

Adresse 2.sal:

Adresse 3. sal:



domea.dk

Udlejning og administration
Læs mere på www.domea.dk

Dato 28.06.2021

Udlejning - kontakt:

Kundeservice
Telefon: +45 76 64 64 64
Mail: kundeservice@domea.dk

Fremvisning og forespørgsler:

Servicecenter Syd
Telefon +45 76 44 44 50
Mail: sc.syd@domea.dk